



Centro Comunitário Badí

Ofício nº: 63/2020

À Prefeitura Municipal de Aguai

Setor de Controle Interno/ Comissão de Avaliação e Monitoramento

Prestação Contas DO OBJETO – RELATÓRIO DE ATIVIDADES – SCFV

Prezados,

O CENTRO COMUNITÁRIO BADI, pessoa jurídica de direito privado, sem fins lucrativos, inscrito no CNPJ05. 686.828/0001-69 com sede no endereço Av. Professor Adib Chaib, nº1.000- Vila Pichatelli / Aterrado, situada na cidade de Mogi Mirim, vem por meio deste, **encaminhar a Prestação de Contas do Objeto do período de Janeiro/2020 á Março de 2020 do Termo de Colaboração nº 07/18 – REFERENTE 02º TERMO ADITIVO,** que contém no relatório atividades realizadas, metas atendidas, lista de presença, fotos, entre outros, conforme determinação do Decreto Municipal 3.494;2016, art. 49, I, em anexo a este os documentos.

Sem mais e certos de ter atendido as exigências do termo de colaboração, subscrevo-me renovando votos de estima e consideração.

Mogi Mirim, 01 de abril de 2020.

Rita de Cássia Muniz
Presidente do Centro Comunitário BADI



ESTADO DE SÃO PAULO
PREFEITURA MUNICIPAL DE AGUAI
Relatório de Comprovante de Abertura de Processos

Página 1 / 1

Data: 06/07/2020

Hora: 09:36:24

Filtros aplicados ao relatório

Número do processo: 0004381/2020

| | | | | |
|--------------------------|--|--|----------------------|--------------------|
| Número do processo: | 0004381/2020 | Número único: 47N.J91.98Y-34 | | |
| Solicitação: | 485 - PRESTAÇÃO DE CONTAS | Número do protocolo: 56357 | | |
| Número do documento: | | | | |
| Requerente: | 61349 - IOLANDA MARIA ZANETTIDA SILVA | CPF/CNPJ do requerente: 188.095.958-58 | | |
| Beneficiário: | 35209 - CENTRO COMUNITÁRIO BADI | CPF/CNPJ do beneficiário: 05.686.828/0001-69 | | |
| Endereço: | Rua INTENDENTE ANTONIO PEREIRA GOULART Nº 69 - 13800-437 | | | |
| Complemento: | | Bairro: SANTA CRUZ | | |
| Loteamento: | Condomínio: | Município: Mogi Mirim - SP | | |
| Telefone: | Celular: (19) 98963-3973 | Fax: | | |
| E-mail: | | Notificado por: E-mail | | |
| Local da protocolização: | 001.001.117 - PROTOCOLO GERAL | | | |
| Localização atual: | 001.001.117 - PROTOCOLO GERAL | | | |
| Org. de destino: | | | | |
| Protocolado por: | Andreia Gaspar de Oliveira | Atualmente com: Andreia Gaspar de Oliveira | | |
| Situação: | Não analisado | Em trâmite: Não | Procedência: Interna | Prioridade: Normal |
| Protocolado em: | 06/07/2020 09:36 | Previsto para: | Concluído em: | |
| Súmula: | SETOR DE CONTROLE INTERNO - OFICIO Nº 63/2020 PRESTAÇÃO DE CONTAS DO OBJETO - RELATÓRIO DE ATIVIDADES - SCPV DO PERÍODO DE JANEIRO DE 2020 A MARÇO DE 2020 DO TERMO DE COLABORAÇÃO Nº 07/18. | | | |
| Observação: | | | | |

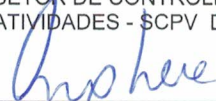

Andreia Gaspar de Oliveira
(Protocolado por)



IOLANDA MARIA ZANETTIDA SILVA
(Requerente)



Centro Comunitário BADI

RELATÓRIO DE ATIVIDADES – 01 A 31 DE JANEIRO DE 2020

SERVIÇO DE CONVIVENCIA E FORTALECIMENTO DE VÍNCULO – SCFV

1. - IDENTIFICAÇÃO A ENTIDADE EXECUTORA

- 1.1. Nome da Organização:** Centro Comunitário Badí
- 1.2. Endereço:** Avenida Professor Adib Chaib, nº 1.000
- 1.3. Bairro:** Vila Pichatelli /Aterrado
- 1.4. CEP:** 13.801-300
- 1.5. Fone:** (19) 3804 - 4105
- 1.6. E-mail:** projetobadiaguai@gmail.com
- 1.7. Registros em Órgãos Públicos:**
 - 1.7.1. Em Mogi Mirim:**
Conselho Municipal de Assistência Social
Conselho Municipal dos Direitos da Criança e do Adolescente
 - 1.7.2. Em Aguai:**
Conselho Municipal de Assistência Social.
 - 1.7.3. Em Artur Nogueira:**
Conselho Municipal de Assistência Social
Conselho Municipal dos Direitos da Criança e do Adolescente
 - 1.7.4. Estadual:**
Secretaria de Assistência e Desenvolvimento Social do Estado de São Paulo
 - 1.7.5. Público Alvo da Entidade:** Crianças e adolescentes de 06 a 15 anos, e idosos acima de 60 anos
 - 1.7.6. Área de atuação:** Entidade de atendimento.
 - 1.7.7. Representante Legal:** Jefferson Magela Filho
 - 1.7.7.1. Endereço:** Rua Curitiba, 94 – Jardim Nova Mogi, Mogi Mirim/S
 - 1.7.7.2. Mandato da Diretoria:** 27/06/2018 a 26/06/2021
 - 1.7.7.3. CNPJ:** 05.686.828/0001-69

2. - IDENTIFICAÇÃO DO SERVIÇO – AGUAI – SÃO PAULO

- 2.1. Nome do Serviço:** SCFV “Da Primeira a Melhor Idade”
- 2.2. Endereço:** Rua Francisco Mattar, nº 333
- 2.3. Bairro:** Vila Redher
- 2.4. CEP:** 13.860-000
- 2.5. TELEFONE:** (19) 3653 – 7238
- 2.6. E-mail:** projetobadiaguai@gmail.com
- 2.7. Público Alvo Abrangente:** Crianças e adolescentes de 06 a 15 anos e idosos a partir de 60 anos.
- 2.8. Capacidade de atendimento:** 100 crianças e adolescentes e 60 Idosos.



Centro Comunitário BADI

2.9. Público atendido no período de 01 a 31 de janeiro de 2020: 99 crianças e adolescentes e 60 Idosos.

2.10. Técnico Responsável: Ana Teresa Brito – Articuladora/Assistente Social

2.11. Imóvel Cedido pela Prefeitura

3. - OBJETIVOS E FINALIDADES DA ORGANIZAÇÃO:

- Possibilitar o atendimento de crianças e adolescentes de 6 a 15 anos e idosos acima de 60 anos, dentro de um plano familiar de prevenção e educativo de desenvolvimento da cidadania, complementando as ações da família e comunidade na proteção e desenvolvimento de crianças/adolescentes e idosos;
- Complementar o trabalho social com família, prevenindo a ocorrência de situações de risco social e fortalecendo a convivência familiar e comunitária;
- Prevenir a institucionalização e a segregação de crianças, adolescentes, jovens e idosos, em especial, das pessoas com deficiência, assegurando o direito à convivência familiar e comunitária;
- Promover acessos a benefícios socioassistenciais, fortalecendo a rede de proteção social de assistência social nos territórios;
- Promover acessos a serviços setoriais, em especial das políticas de educação, saúde, cultura, esporte e lazer existentes no território, contribuindo para o usufruto dos usuários aos demais direitos;
- Oportunizar o acesso às informações sobre direitos e sobre participação cidadã, estimulando o desenvolvimento do protagonismo dos usuários;
- Possibilitar acessos a experiências e manifestações artísticas, culturais, esportivas e de lazer, com vistas ao desenvolvimento de novas sociabilidades;
- Favorecer o desenvolvimento de atividades Intergeracionais, propiciando trocas de experiências e vivências, fortalecendo o respeito, a solidariedade e os vínculos familiares e comunitários.

4. - ATIVIDADES DESENVOLVIDAS:

Serviço de Convivência e Fortalecimento de Vínculos – SCFV.

5. - CRITÉRIOS UTILIZADOS PARA SELEÇÃO DA DEMANDA

O levantamento da demanda com as famílias é feito por meio de encaminhamento do CRAS (Centro de Referência de Assistência Social) para o SCFV. A família passará por avaliação dos técnicos do CRAS e após preenchimento do formulário de referenciamento a família será encaminhada para o SCFV. Quando a família



Centro Comunitário BADI

procura o serviço espontaneamente é feito uma ficha de inscrição onde encaminhamos ao CRAS. Na unidade será feito contato telefônico com as famílias para agendamento da data de entrevista para a avaliação da identificação do público alvo e prioritário.

6. - ATIVIDADES REALIZADAS DURANTE O PERÍODO DE 01 a 31 DE JANEIRO DE 2020 DETALHADAMENTE:

- Círculo restaurativo (técnica para resolução de conflitos);
- Interação da equipe;
- Reunião da equipe;
- Elaboração de estratégia de atendimento;
- Atendimento semanal com grupo de crianças com a Equipe Técnica;
- Atividades físicas, culturais e artísticas realizadas no espaço da área verde e salas de convívio;
- Sessão de filmes, vídeos, desenhos e documentários educativos;
- Oficinas de brinquedoteca;
- Oficinas de práticas desportivas;
- Oficina de teatro;
- Oficina de Contação de histórias;
- Atividades lúdicas;
- Filmes: Abominável, A família Adams.
- Inserção de usuários ao SCFV;
- Alimentação do banco de dados do SCFV;
- Reunião com o CMDPI;
- Apresentação do Selo Amigo para os idosos;

7. – DA ALIMENTAÇÃO:

Os lanches oferecidos no serviço seguem conforme cardápio no **anexo I**.

8. - ABRANGÊNCIA TERRITORIAL

Área urbana e rural;

9. - COMO OCORREU A PARTICIPAÇÃO DOS USUÁRIOS

9.1 - Crianças e adolescentes: As crianças e adolescentes foram divididas em seis turmas, sendo, três no período da manhã: Turma da Alegria com 10 crianças de 06 a 08 anos, Turma Feliz com 15 crianças de 09 a 10 anos e Turma Falcão com 22 crianças de 11 a 15 anos. No período da tarde: Turma Amigos com 14



Centro Comunitário BADI

crianças de 6 a 08 anos, Turma Fantástica com 18 crianças de 09 a 10 anos e Turma Guerreiros com 20 crianças de 11 a 15 anos, totalizando: noventa e nove crianças, que frequentam três vezes por semana, três horas por período.

9.2 - Idosos acima de 60 anos: Os idosos foram divididos em 02 turmas, uma de manhã: Turma do Bem Viver com 30 idosos, e a outra no período da tarde: Turma dos Saberes 30 idosos, totalizando sessenta idosos com acesso ao SCFV duas vezes na semana No período da manhã os idosos ficam das 08:00 as 10:30 e tarde das 14:00 as 16:00.

10. - AVALIAÇÃO E MONITORAMENTO

| Objetivos Específicos | Periodicidade do Monitoramento e avaliação | Indicador | Métodos |
|--|--|----------------------------------|-------------------------------------|
| Efetividade no atendimento da meta quantitativa | Mensal | Crianças e adolescentes 100% | Ficha de inscrição e encaminhamento |
| | | Idosos - 100% | |
| Atividades ministradas semanalmente pelos educadores | Semanal | Participação dos usuários 96% | Lista de presença |
| Controle de frequência | Diário | Presença dos usuários 75% | Lista de presença |
| Avaliação do serviço pelo educador | Semanal | Participação da equipe 100% | Reunião semanal Com toda Equipe |
| Avaliação monitoramento do serviço pela equipe técnica | Semanal | Orientação para a Equipe | Reuniões semanais |
| Números de encaminhamentos a rede | Quando necessário | Cumprir o programa | Formulário próprio |



Centro Comunitário BADI

11. – CAPACIDADE/VAGAS DE ATENDIMENTO NOS SERVIÇOS, PROJETOS, PROGRAMAS E/OU BENEFÍCIOS SOCIOA ASISTENCIAIS DA OSC.

| Mês | Serviço Programa | Capacidade/Vagas | Usuários atendidos | Nº de atendimento |
|-----------------|---|-----------------------------|---|-------------------|
| JANEIRO 2020 | Serviço de Atendimento e Fortalecimento de Vínculo-SCFV | 100- Crianças /adolescentes | 99 Crianças/adolescente de 06 a 15 anos. | 159 |
| | | 60-idosos acima de 60 anos. | 60 Idosos | |

12. – Demonstrativo dos desligamentos do usuário da OSC.

| Mês | De 06 a 15 anos | Acima de 60 anos | Total |
|-----------------|-----------------|------------------|-------|
| Janeiro 01 a 31 | 5 | 02 | 07 |

13. - CAPACITAÇÃO CONTINUADA DOS TRABALHADORES

Trabalho Social com Famílias – Assistência Social e a Articulação com a rede Intersetorial, (Saúde, Educação, Cultura e Esporte) e Rede Socioassistencial de Aguai.

14. - REUNIÕES EQUIPE

As reuniões da equipe do SCFV e a coordenação foram realizadas semanalmente às terças e quintas feiras no período da manhã das 10:30 as 11:30 e no período da tarde das 13:00 as 14:00 horas.

15. - PARTICIPAÇÃO EM CURSOS, EVENTOS EXTERNOS E OUTROS

Reunião mensal de Referência e Contra Referência das famílias do SCFV com a equipe Técnica do CRAS;



Centro Comunitário BADI

16. - DEMANDA REPRIMIDA NÃO ATENDIDA:

| Idade | Capacidade de atendimento por grupo | Quant. atendida por grupo | Período | Demanda reprimida Por período | Encaminhamento ao CRAS/CREAS |
|--------------|-------------------------------------|---------------------------|---------|-------------------------------|------------------------------|
| 06 a 08 anos | 14 | 10 | MANHÃ | 00 | 07 |
| | 14 | 14 | TARDE | 00 | 04 |
| 09 a 10 anos | 16 | 15 | MANHÃ | 00 | 03 |
| | 16 | 18 | TARDE | 00 | 04 |
| 11 a 15 anos | 20 | 22 | MANHÃ | 00 | 02 |
| | 20 | 20 | TARDE | 00 | 04 |
| Idosos | 30 | 30 | MANHÃ | 00 | 01 |
| | 30 | 30 | TARDE | 00 | 01 |

17. - ORIENTAÇÃO / ENCAMINHAMENTO DADO ÀS PESSOAS

- Inscrição dos usuários;
- Acolhida e escuta qualificada para a realização de triagem das famílias beneficiária do SCFV;
- Orientações e informações sobre os projetos e os programas desenvolvidos pela instituição;
- Construções do plano individual das crianças e familiares, e monitoramento;
- Desvinculação de usuários no SCFV;
- Trocas de horários dos usuários no SCFV;
- Acompanhamentos individuais família e crianças;
- Atendimento particularizado com crianças/adolescentes e idosos, orientando na resolução de conflitos; de acordo com a demanda espontânea e específica;
- Encaminhamentos e contato telefônico com a equipe técnica do CRAS, para a discussão de casos;
- Realização de atendimento familiar e auxílio na resolução de conflitos;
- Realizar entrevistas familiares para levantamento e registro de informações das crianças/famílias referente: vulnerabilidades e demandas, contexto familiar e comunitário;
- Acompanhamento dos encaminhamentos realizados;
- Trabalhos em grupo sobre convívio/autonomia familiar;



Centro Comunitário BADI

- Realizações de grupos temáticos;
- Observação e intervenção do comportamento em grupo;
- Orientar as famílias no atendimento sobre seus direitos e deveres;
- atendimentos à família (usuária) em relação à orientação e encaminhamento para a rede técnico-jurídico e social;
- Realizar visitas domiciliares, a fim de conhecer a realidade social das crianças;
- Capacitação sobre a Construção do Protocolo PAIF;
- Identificação das crianças com situação de vulnerabilidade e encaminhamento para a rede socioassistencial / CRAS;
- Realizado o contato com a rede para efetivação do encaminhamento e retorno das informações;
- Acompanhamento junto à família, visando o acolhimento;
- Mobilizar os familiares e crianças a participar das conferências municipais;
- Apresentar a instituição para rede Socioassistencial e participar das reuniões da rede;

18. - RECURSOS HUMANOS DO PROJETO

Quadro de Funcionários:

| Profissional | Quantidade | Regime de Contratação | Carga horária semanal |
|-------------------------|------------|-----------------------|-----------------------|
| Coordenador | 01 | MEI | 40 horas |
| Assistente Social | 01 | CLT | 30 horas |
| Psicóloga | 01 | CLT | 30 horas |
| Servente | 01 | CLT | 40 horas |
| Orientador Social | 03 | CLT | 40 horas |
| Articuladora Social | 01 | RPA | 10 horas |
| Auxiliar administrativo | 01 | CLT | 40 horas |



Centro Comunitário BADI

19. - FONTES DE RECURSOS FINANCEIROS UTILIZADOS NO PROJETO

| Plano de Trabalho Retificado | | | | | | | | | |
|--|--|------------|---------------------------|-----------------------|------------------------|------------------------|-----------------------|---------------|---------------------|
| Lote 1: Serviço de Convivência e Fortalecimento de Vínculos - SCFV | | | | | | | | | |
| | | | Valor salário base e FGTS | | Provisionamento/ mês | | provisionamento /ano | | Fonte recurso |
| | | | valor | encargo de FGTS | 13ª Férias+rescisórias | 13ª Férias+rescisórias | Total 12 meses | | |
| 1 | Coordenador | 40 - Horas | R\$ 3.400,00 | MEI /RPA | RPA/MEI | RPA/MEI | R\$ 40.800,00 | R\$ 40.800,00 | Fonte 05 - federal |
| 1 | Articulador Social | 20 - horas | R\$ 2.200,00 | MEI /RPA | RPA/MEI | RPA/MEI | R\$ 26.400,00 | R\$ 26.400,00 | Fonte 05 - federal |
| 1 | servante | 40 - horas | R\$ 1.025,00 | R\$ 82,00 | R\$ 256,70 | R\$ 3.060,40 | R\$ 16.364,40 | R\$ 16.364,40 | Fonte 05 - federal |
| 1 | Serviço Administrativo | 40 - Horas | R\$ 1.300,00 | R\$ 88,00 | R\$ 275,49 | R\$ 3.305,88 | R\$ 17.561,88 | R\$ 17.561,88 | Fonte 05 - federal |
| 1 | Assistente Social | 30 - Horas | R\$ 1.490,00 | R\$ 119,20 | R\$ 373,17 | R\$ 4.477,98 | R\$ 23.788,38 | R\$ 23.788,38 | Fonte 05 - federal |
| 1 | Psicóloga | 30 - Horas | R\$ 1.490,00 | R\$ 119,20 | R\$ 373,17 | R\$ 4.477,98 | R\$ 23.788,38 | R\$ 23.788,38 | Fonte 02 - Estadual |
| 3 | Educador Social | 40 - horas | R\$ 3.300,00 | R\$ 264,00 | R\$ 826,47 | R\$ 9.917,64 | R\$ 52.685,64 | R\$ 52.685,64 | Fonte 02 - Estadual |
| SUB TOTAL RECURSOS HUMANOS | | | R\$ 14.005,00 | R\$ 902,20 | R\$ 2.104,99 | R\$ 25.259,88 | R\$ 201.388,68 | | |
| MATERIAL DE CONSUMO/INSUMOS: | | | | | | | | | |
| | | | Total Mês | Total 12 Meses | FONTE DE RECURSO | | | | |
| | Material de higiene e limpeza | | R\$ 400,00 | R\$ 4.800,00 | Fonte 02 - Estadual | | | | |
| | Material de oficina de Artes da 3ª idade | | R\$ 1.400,00 | R\$ 16.800,00 | Fonte 02 - Estadual | | | | |
| | Material of. das crianças (jogos educativos) | | R\$ 1.200,00 | R\$ 14.400,00 | Fonte 02 - Estadual | | | | |
| | Material de escritorio | | R\$ 300,00 | R\$ 3.600,00 | Fonte 05 - federal | | | | |
| | Combustível | | R\$ 1.600,00 | R\$ 19.200,00 | Fonte 05 - federal | | | | |
| | Pedágio | | R\$ 400,00 | R\$ 4.800,00 | Fonte 05 - federal | | | | |
| | Gêneros Alimentícios | | R\$ 12.443,50 | R\$ 149.322,00 | Fonte 05 - federal | | | | |
| | Tarifa bancária conta: 46.077-X | | | R\$ 2.092,20 | | | | | |
| | Tarifa bancária conta: 46.078-8 | | | R\$ 1.050,46 | | | | | |
| | Tarifa bancária conta: 39.232-4 | | | R\$ 711,85 | | | | | |
| | Tarifa bancária conta: 46.081-8 | | | R\$ 415,20 | | | | | |
| | Tarifa bancária conta: 46.080-x | | | R\$ 419,60 | | | | | |
| | Tarifa bancária conta: 46.079-6 | | | R\$ 197,64 | | | | | |
| | Tarifa bancária conta: 44.025-6 | | | R\$ 1.273,05 | | | | | |
| SUB TOTAL MATERIAL DE CONSUMO/INSUMOS | | | R\$ 17.743,50 | R\$ 219.082,00 | | | | | |
| SERVIÇOS DE TERCEIRO /PROJETOS | | | | | | | | | |
| | | | VALOR MÊS | PARC. ÚNICA | 12 MESES | TOTAL ANO/DESPESA | | | |
| | Passaio - mês de abril crianças | | R\$ 2.990,00 | ABRIL | | R\$ 2.990,00 | | | |
| | Passaio - mês de outubro crianças | | R\$ 10.500,00 | OUTUBRO | | R\$ 10.500,00 | | | |
| | Passaio - mês de maio 3ª idade | | R\$ 3.180,00 | MAIO | | R\$ 3.180,00 | | | |
| | Passaio - mês de setembro 3ª idade | | R\$ 3.420,00 | SETEMBRO | | R\$ 3.420,00 | | | |
| | Manutenção Predial | | R\$ 406,50 | ----- | R\$ 4.878,00 | R\$ 4.278,00 | | | |
| | Grafica impressão | | R\$ 80,00 | ----- | R\$ 960,00 | R\$ 960,00 | | | |
| | Empresa de água | | R\$ 90,00 | ----- | R\$ 1.080,00 | R\$ 1.080,00 | | | |
| | Serviços Contábeis | | R\$ 600,00 | ----- | R\$ 7.200,00 | R\$ 7.200,00 | | | |
| | Aluguel Máquina de Xerox | | R\$ 300,00 | ----- | R\$ 3.600,00 | R\$ 3.600,00 | | | |
| SUB TOTAL DE SERVIÇOS PESSOA JURIDICA | | | R\$ 219.062,00 | | R\$ 18.378,96 | R\$ 38.468,86 | | | |
| LOTE 01 VALOR TOTAL PAGUADO | | | | | | R\$ 458.228,68 | | | |

20 - INFRAESTRUTURA

O prédio utilizado é público e foi cedido pelo município. Em sua formação física, possui: cinco salas, uma cozinha, quatro banheiros, uma lavanderia, área externa com parquinho, pátio coberto, quadra poliesportiva e campo de futebol.

20.1. - Material Permanente:

Os materiais permanentes disponibilizados para o projeto são cedidos pela Prefeitura Municipal de Aguai, para a execução do SCFV. Sendo eles:

- 07 Armários de aço fechado;
- 50 Cadeiras de madeira;
- 14 mesas pequenas;
- 03 Armários de aço;
- 06 Mesas grandes em uso;(obs: 1 aguardando conserto)
- 04 Estantes vazadas de aço;



Centro Comunitário BADI

- 03 Arquivos com 04 gavetas;
- 01 Televisor;
- 01 aparelho de DVD;
- 02 Prateleiras de aço;
- 01 Fogão;
- 01 Freezer;
- 01 Geladeira;
- 01 armário branco de cozinha;
- 01 Tanquinho de lavar roupa;
- 01 Impressora lesar Jet 100;
- 01 Teclado de computador;
- 01 microcomputador;
- 01 Telefone PABX;
- 02 Cadeiras giratórias;
- 05 ventiladores de parede; (obs: 4 aguardando conserto)
- 01 ventilador de chão danificado sem uso.

21. - CRONOGRAMA DAS AÇÕES

As ações foram desenvolvidas conforme o planejamento semanal elaborado pela Coordenação, Dupla Psicossocial e Educadores Sociais, **anexo II**.

22. - CONSIDERAÇÕES FINAIS

Todas as atividades propostas para o mês de janeiro foram cumpridas conforme cronograma de execução.

23. – USUÁRIOS ATENDIDOS NO MÊS

No período de 01 a 31 de janeiro foram atendidos 99 - crianças e/ou adolescentes de 06 a 15 anos e 60 - idosos acima de 60 anos, conforme lista nominal do **anexo III**

23.1 – DOS REGISTROS FOTOGRÁFICOS

Os registros fotográficos das atividades realizadas no período de 01 a 31 de janeiro, **anexo IV**.



Centro Comunitário BADI

Mogi Mirim, 31 de janeiro de 2020.

Jefferson Magela Filho

Presidente do Centro Comunitário BADI

ANEXO I



Centro Comunitário BADI

Cardápio de 01 a 31 de janeiro de 2020

| Dia | Lanche |
|------------|--|
| 06 | Suco de uva, pão de queijo, Danone. Fruta maçã. |
| 07 | Café, suco de laranja e uva, pão de queijo, panetone. Fruta maçã. |
| 08 | Suco de laranja e uva, forrozinho e panetone. Fruta banana. |
| 09 | Café, suco de uva, forrozinho e bolacha água e sal com patê de sardinha. Fruta banana |
| 10 | Suco de pêssego, esfirra e forrozinho. Fruta maçã e banana. |
| 13 | Suco de abacaxi, pão com maionese e presunto e queijo. Fruta maçã. |
| 14 | Café, chá, suco de abacaxi, pão com maionese, presunto e queijo. Doce de maçã. |
| 15 | Suco de uva, bolo de chocolate. Fruta melancia. |
| 16 | Café, suco de morango, bolo de chocolate e torrada. Fruta melancia e banana. |
| 17 | Suco de tangerina, bolo salgado, bolo de chocolate, biscoito de chocolate. Fruta banana e melancia. |
| 20 | Suco de tangerina, pão Pulmam com maionese presunto e queijo, pipoca. Fruta melancia. |
| 21 | Café, suco de tangerina, pão Pulmam com maionese presunto e queijo, sequilhos. Fruta maçã. |
| 22 | Suco de manga, bisnaguinha com requeijão. Danone. |
| 23 | Café e chá, bisnaguinha com requeijão e arroz doce. |
| 24 | Suco de uva, hamburguer. Fruta banana. |
| 27 | Suco de tangerina, pão Pulmam com maionese e mortadela. Fruta melão |
| 28 | Suco de tangerina, pão com maionese e mortadela, rosquinha de coco e bolo de coco. Fruta melão e banana. |
| 29 | Suco de maracujá, pão de queijo. Fruta banana. |

ANEXO II

Planejamento de 01 a 31 de janeiro de 2020



Centro Comunitário BADI

| | | |
|-----------------------------|--|---|
| 06/01/2020 segunda-feira | Orientadoras: Leocrécia, Fernanda e Andreia Técnica de Referência: Marci L. T. Marques Turmas da Manhã, Alegria, Feliz e Falcão. Técnicas de Referência: Marci e Jaina | Projeto X Férias Oração. Junção das Turmas: Atividades: brincadeiras tradicionais: Pique esconde; pega-pega; bolinha de gude; queimada. Lanche: 8:30 as 8:45 Objetivo: Promover integração, diversão, participação e tempo de qualidade e lazer. |
| 06/01/2020 segunda-feira | Orientadoras: Leocrécia, Fernanda e Andreia. Turmas da Tarde: Amigos, Fantástica e Guerreiros Técnica de Referência: Marci e Jaina | Projeto X Férias Oração. Junção das Turmas: Atividades: brincadeiras tradicionais: Pique esconde; pega-pega; bolinha de gude; queimada. Lanche: 14:05 as 14:20 Objetivo: Promover integração, diversão, participação e tempo de qualidade e lazer. |
| 07/01/2020 terça- feira | Turma da Melhor Idade acima de 60 anos Turmas Bem Viver e Saberes Orientadores: Leocrécia, Andreia e Fernanda Técnica de Referência: Jaina R. de Andrade e Marci L.T. Marques | Oração. Agradecimento do Dia; Atividades: Circuito motor; desafios corporais. Objetivo: Auxiliar o desenvolvimento motor e corporal, desafiando suas próprias habilidades. Lanche: 08:45 as 9:00 /14:05 as 14:20 Atividades: Roda de conversa sobre o Ano Novo Objetivo: Oportunizar uma atividade prazerosa. |
| 08/01/2020 quarta-feira | Orientadoras: Leocrécia, Fernanda e Andreia Técnica de Referência: Marci L. T. Marques Turmas da Manhã, Alegria, Feliz e Falcão. Técnicas de Referência: Marci e Jaina | Projeto X Férias Oração. Junção das Turmas: Atividades: Recreação na quadra, corrida, taco bambolê. Lanche: 8:30 as 8:45 Objetivo: Promover integração, diversão, participação e tempo de qualidade e lazer. |
| 08/01/2020 quarta-feira | Orientadoras: Leocrécia, Fernanda e Andreia. Turmas da Tarde: Amigos, Fantástica e Guerreiros Técnica de Referência: Marci e Jaina | Projeto X Férias Oração. Junção das Turmas: Atividades: Recreação na quadra, corrida taco. Bambolê. Lanche: 14:05 as 14:20 Objetivo: Promover integração, diversão, participação e tempo de qualidade e lazer. |



Centro Comunitário BADI

| | | |
|-----------------------------|--|---|
| 09/01/2020 quinta-feira | Turma da Melhor Idade acima de 60 anos Turmas Bem Viver e Saberes Orientadores: Leocrícia, Andreia e Fernanda Técnica de Referência: Jaina R. de Andrade e Marci L.T. Marques | Oração: Agradecimento do dia; Atividades: Trabalhar a postura; Objetivo: Fortalecer os membros superiores e inferiores, aumentando a flexibilidade. Lanche: 08:45 as 9:00 /14:05 as 14:20 Atividades: Roda de conversa sobre o dia da Gratidão. Objetivo: Reconhecimento e despertar o sentimento. |
| 10/01/2020 sexta-feira | Orientadoras: Leocrícia, Fernanda e Andreia Técnica de Referência: Marci L. T. Marques Turmas da Manhã, Alegria, Feliz e Falcão. Técnicas de Referência: Marci e Jaina | Projeto X Férias Oração. Junção das Turmas: Atividades: Jogos populares, corrida de saco, corrida do ovo na colher, corrida de cones, pé na lata. Lanche: 8:30 as 8:45 Objetivo: Promover integração, diversão, participação e tempo de qualidade e lazer. |
| 10/01/2020 sexta-feira | Orientadoras: Leocrícia, Fernanda e Andreia. Turmas da Tarde: Amigos, Fantástica e Guerreiros Técnica de Referência: Marci e Jaina | Projeto X Férias Oração. Junção das Turmas: Atividades: Jogos populares, corrida de saco, corrida do ovo na colher, corrida de cones, pé na lata. Lanche: 14:05 as 14:20 Objetivo: Promover integração, diversão, participação e tempo de qualidade e lazer. |
| 13/01/2020 segunda-feira | Orientadoras: Leocrícia, Fernanda e Andreia Técnica de Referência: Marci L. T. Marques Turmas da Manhã, Alegria, Feliz e Falcão. Técnicas de Referência: Marci e Jaina | Projeto X Férias Oração. Junção das Turmas: Atividades: Recreação, jokenpô, vôlei adaptado, queimada. Lanche: 8:30 as 8:45 Objetivo: Promover integração, diversão, participação e tempo de qualidade e lazer. |
| 13/01/2020 segunda-feira | Orientadoras: Leocrícia, Fernanda e Andreia. Turmas da Tarde: Amigos, Fantástica e Guerreiros Técnica de Referência: Marci e Jaina | Projeto X Férias Oração. Junção das Turmas: Atividades: Recreação, jokenpô, vôlei adaptado, queimada. Lanche: 14:05 as 14:20 Objetivo: Promover integração, diversão, participação e tempo de qualidade e lazer. |



Centro Comunitário BADI

| | | |
|----------------------------|--|--|
| 14/01/2020 terça-feira | Turma da Melhor Idade acima de 60 anos Turmas Bem Viver e Saberes Orientadores: Leocrícia, Andreia e Fernanda Técnica de Referência: Jaina R. de Andrade e Marci L.T. Marques | Oração; Agradecimento do Dia; Atividades: Caminhada. Objetivo: Trabalhar a postura; fortalecer os membros superiores e inferiores, aumentando a flexibilidade. Lanche: 08:45 as 9:00 /14:05 as 14:20 Atividades: Roda de conversa e dinâmica sobre metas para a vida. Objetivo: trabalhar forma regular de alcançar algo. |
| 15/01/2020 quarta-feira | Orientadoras: Leocrícia, Fernanda e Andreia Técnica de Referência: Marci L. T. Marques Turmas da Manhã, Alegria, Feliz e Falcão. Técnicas de Referência: Marci e Jaina | Projeto X Férias Oração. Junção das Turmas: Atividades: soletrando. desafio da tabuada, bingo infantil. Lanche: 8:30 as 8:45 Objetivo: Promover integração, diversão, participação e tempo de qualidade e lazer. |
| 15/01/2020 quarta-feira | Orientadoras: Leocrícia, Fernanda e Andreia. Turmas da Tarde: Amigos, Fantástica e Guerreiros Técnica de Referência: Marci e Jaina | Projeto X Férias Oração. Junção das Turmas: Atividades: soletrando. desafio da tabuada, bingo infantil. Lanche: 14:05 as 14:20 Objetivo: Promover integração, diversão, participação e tempo de qualidade e lazer. |
| 16/01/2020 quinta-feira | Turma da Melhor Idade acima de 60 anos Turmas Bem Viver e Saberes Orientadores: Leocrícia, Andreia e Fernanda Técnica de Referência: Jaina R. de Andrade e Marci L.T. Marques | Oração; Agradecimento do dia. Atividades: Alongamento. Objetivo: Trabalhar a postura; fortalecer os membros superiores e inferiores, aumentando a flexibilidade. Lanche: 08:45as 9:00 /14:05 as 14:20 Atividade: Roda de conversa sobre o Dia do Adulto, cruzadinha. Objetivo: |
| 17/01/2020 sexta-feira | Orientadoras: Leocrícia, Fernanda e Andreia Técnica de Referência: Marci L. T. Marques Turmas da Manhã, Alegria, Feliz e Falcão. Técnicas de Referência: Marci e Jaina | Projeto X Férias Oração. Junção das Turmas: Atividades: Esportes- basquete, futebol de campo, vôlei. Lanche: 8:30 as 8:45 Objetivo: Promover integração, diversão, participação e tempo de qualidade e lazer. |



Centro Comunitário BADI

| | | |
|-----------------------------|--|---|
| 17/01/2020 sexta-feira | Orientadoras: Leocrícia, Fernanda e Andreia. Turmas da Tarde: Amigos, Fantástica e Guerreiros Técnica de Referência: Marci e Jaina | Projeto X Férias Oração. Junção das Turmas: Atividades: Esportes- basquete, futebol de campo, vôlei. Lanche: 14:05 as 14:20 Objetivo: Promover integração, diversão, participação e tempo de qualidade e lazer. |
| 20/01/2020 segunda-feira | Orientadoras: Leocrícia, Fernanda e Andreia Técnica de Referência: Marci L. T. Marques Turmas da Manhã, Alegria, Feliz e Falcão. Técnicas de Referência: Marci e Jaina | Projeto X Férias Oração. Junção das Turmas: Atividades: sessão cinema: Abominável Lanche: 8:30 as 8:45 Objetivo: Promover integração, diversão, participação e tempo de qualidade e lazer. |
| 20/01/2020 segunda-feira | Orientadoras: Leocrícia, Fernanda e Andreia. Turmas da Tarde: Amigos, Fantástica e Guerreiros Técnica de Referência: Marci e Jaina | Projeto X Férias Oração. Junção das Turmas: Atividades: sessão cinema: Abominável Lanche: 14:05 as 14:20 Objetivo: Promover integração, diversão, participação e tempo de qualidade e lazer. |
| 21/01/2020 terça- feira | Turma da Melhor Idade acima de 60 anos Turmas Bem Viver e Saberes Orientadores: Leocrícia, Andreia e Fernanda Técnica de Referência: Jaina R. de Andrade e Marci L.T. Marques | Projeto Oração. Atividades: Caminhada Objetivo: promover uma boa circulação e melhora nos músculos atrofiados. Lanche: 08:45as 9:00 /14:05 as 14:20 Atividade: Roda de conversa sobre o dia dos aposentados, artesanato. Objetivo: Refletir sobre os Direitos e Deveres |
| 22/01/2020 quarta-feira | Orientadoras: Leocrícia, Fernanda e Andreia Técnica de Referência: Marci L. T. Marques Turmas da Manhã, Alegria, Feliz e Falcão. Técnicas de Referência: Marci e Jaina | Projeto X Férias Oração. Junção das Turmas: Atividades: Jogos diversos, tênis de mesa, taco, dança da cadeira. Lanche: 8:30 as 8:45 Objetivo: Promover integração, diversão, participação e tempo de qualidade e lazer. |



Centro Comunitário BADI

| | | |
|-----------------------------|--|---|
| 22/10/2020 quarta-feira | Orientadoras: Leocrécia, Fernanda e Andreia. Turmas da Tarde: Amigos, Fantástica e Guerreiros Técnica de Referência: Marci e Jaina | Projeto X Férias Oração. Junção das Turmas: Atividades: Jogos diversos, tênis de mesa, taco, dança da cadeira Lanche: 14:05 as 14:20 Objetivo: Promover integração, diversão, participação e tempo de qualidade e lazer. |
| 23/10/2020 quinta-feira | Turma da Melhor Idade acima de 60 anos Turmas Bem Viver e Saberes Orientadores: Leocrécia, Andreia e Fernanda Técnica de Referência: Jaina R. de Andrade e Marci L.T. Marques | Oração. Agradecimento do dia; Atividades: Caminhada. Objetivo: Auxiliar o desenvolvimento motor e corporal, desafiando suas próprias habilidades. Lanche: 08:45as 9:00 /14:05 as 14:20 Atividade: Roda de conversa sobre os Direitos e Deveres do aposentado. Palestra com a Advogada Rosa Objetivo: Refletir sobre os próprios direitos e deveres. |
| 24/10/2020 sexta-feira | Orientadoras: Leocrécia, Fernanda e Andreia Técnica de Referência: Marci L. T. Marques Turmas da Manhã, Alegria, Feliz e Falcão. Técnicas de Referência: Marci e Jaina | Projeto X Férias Oração. Junção das Turmas: Atividades: circuito, bambolê, futebol de sabão. Lanche: 8:30 as 8:45 Objetivo: Promover integração, diversão, participação e tempo de qualidade e lazer. |
| 24/10/2020 sexta-feira | Orientadoras: Leocrécia, Fernanda e Andreia. Turmas da Tarde: Amigos, Fantástica e Guerreiros Técnica de Referência: Marci e Jaina | Projeto X Férias Oração. Junção das Turmas: Atividades: circuito, bambolê, futebol de sabão. Lanche: 14:05 as 14:20 Objetivo: Promover integração, diversão, participação e tempo de qualidade e lazer. |
| 27/10/2020 segunda-feira | Orientadoras: Leocrécia, Fernanda e Andreia Técnica de Referência: Marci L. T. Marques Turmas da Manhã, Alegria, Feliz e Falcão. Técnicas de Referência: Marci e Jaina | Projeto X Férias Oração. Junção das Turmas: Atividades: Piquenique no Parque Interlagos. Lanche: 8:30 as 8:45 Objetivo: Promover integração, diversão, participação e tempo de qualidade e lazer. |
| 27/10/2020 segunda-feira | Orientadoras: Leocrécia, Fernanda e Andreia. Turmas da Tarde: Amigos, Fantástica e Guerreiros Técnica de Referência: Marci e Jaina | Projeto X Férias Oração. Junção das Turmas: Atividades: Piquenique no Parque Interlagos. Lanche: 14:05 as 14:20 Objetivo: Promover integração, diversão, participação e tempo de qualidade e lazer. |



Centro Comunitário BADI

| | | |
|----------------------------|--|---|
| 28/01/2020 terça-feira | Turma da Melhor Idade acima de 60 anos Turmas Bem Viver e Saberes Orientadores: Leocrícia, Andreia e Fernanda Técnica de Referência: Jaina R. de Andrade e Marci L.T. Marques | Oração. Agradecimento do Dia; Atividades: Alongamento; trabalhando a postura; Objetivo: fortalecer os membros superiores e inferiores, aumentando a flexibilidade. Lanche: 08:45as 9:00 /14:05 as 14:20 Atividade: Roda de conversa sobre o dia da Saudade; Palestra de apresentação do Idea- Selo amigo do idoso Objetivo: Trabalhar virtudes e emoções. |
| 29/01/2020 quarta-feira | Orientadoras: Leocrícia, Fernanda e Andreia Técnica de Referência: Marci L. T. Marques Turmas da Manhã, Alegria, Feliz e Falcão. Técnicas de Referência: Marci e Jaina | Projeto X Férias Oração. Junção das Turmas: Atividades: jogos de tabuleiros, dama, campeonato de UNO, varetas. Lanche: 8:30 as 8:45 Objetivo: Promover integração, diversão, participação e tempo de qualidade e lazer. |
| 29/01/2020 quarta-feira | Orientadoras: Leocrícia, Fernanda e Andreia. Turmas da Tarde: Amigos, Fantástica e Guerreiros Técnica de Referência: Marci e Jaina | Projeto X Férias Oração. Junção das Turmas: Atividades: jogos de tabuleiros, dama, campeonato de UNO, varetas. Lanche: 14:05 as 14:20 Objetivo: Promover integração, diversão, participação e tempo de qualidade e lazer. |
| 30/01/2020 quinta-feira | Turma da Melhor Idade acima de 60 anos Turmas Bem Viver e Saberes Orientadores: Leocrícia, Andreia e Fernanda Técnica de Referência: Jaina R. de Andrade e Marci L.T. Marques | Oração. Agradecimento do Dia; Atividades: Alongamento Objetivo: Fortalecer os membros superiores e inferiores, desafiando suas próprias habilidades. Lanche: 08:45as 9:00 /14:05 as 14:20 Atividade: Bingo Objetivo: Oportunizar uma atividade prazerosa. |
| 31/01/2020 sexta-feira | Orientadoras: Leocrícia, Fernanda e Andreia Técnica de Referência: Marci L. T. Marques Turmas da Manhã, Alegria, Feliz e Falcão. Técnicas de Referência: Marci e Jaina | Projeto X Férias Oração. Junção das Turmas: Atividades: Sessão cinema: A família Adams Lanche: 8:30 as 8:45 Objetivo: Promover integração, diversão, participação e tempo de qualidade e lazer. |
| 31/01/2020 sexta-feira | Orientadoras: Leocrícia, Fernanda e Andreia. Turmas da Tarde: Amigos, Fantástica e Guerreiros Técnica de Referência: Marci e Jaina | Projeto X Férias Oração. Junção das Turmas: Atividades: Sessão cinema: A família Adams Lanche: 14:05 as 14:20 Objetivo: Promover integração, diversão, participação e tempo de qualidade e lazer. |



Centro Comunitário BADI

ANEXO III

Turma Falcão – De 10 a 15 anos Período Manhã das 8:00h às 11:00h
Orientadora: Andreia de P. Miucci/ Tec. Referência do SCFV: Jaina R.de Andrade

Rua: Avenida Professor Adib Chaib, 1000 – Vila Pichatelli/Aterrado – Mogi Mirim – São Paulo
E-mail: projetobadiaguai@gmail.com – Fone: (19)3804 - 4105



Centro Comunitário BADI

Técnicos de Referência do CRAS: Vinicius S. Marcelino/ Vivian I. da Rosa

| | NOME | IDADE | NIS | DN | TEC.CRAS |
|----|---------------------------------|----------|-------------|------------|----------|
| 01 | Adrian de Oliveira Silva | 14-anos | 21239903385 | 29/03/2005 | Vivian |
| 02 | Ana Caroline Martins de Souza | 11-anos | 21244143474 | 12/10/2007 | Vivian |
| 03 | Geovani F. Da S. Martins | 11-anos | 21235469885 | 31/05/2007 | Vinicius |
| 04 | Giovanni Alves dos Santos | 11-anos | 16337590857 | 27/05/2007 | Vinicius |
| 05 | Gustavo C.F.de Barros Rogero | 11-anos | 23650553674 | 18/06/2007 | Vinicius |
| 06 | Gustavo da Silva Brito | 11-anos | 23650553674 | 18/06/2007 | Vinicius |
| 07 | Gustavo Gabriel S. Oliveira | 13-anos | 22016082800 | 21/02/2006 | Vivian |
| 08 | Henrique Gabriel C. Nunes | 13-anos | 21260290117 | 13/12/2005 | Vinicius |
| 09 | Ingrid Karoline da S. Sene | 13-anos | 16319708752 | 14/08/2005 | Vinicius |
| 10 | Isabelly K. A. dos Santos | 11-anos | 23642615151 | 29/06/2007 | Vinicius |
| 11 | Yan Cardoso da Silva | 12-anos | 16334126335 | 30/05/2007 | Vinicius |
| 12 | Jonas Inácio de Souza | 12-anos | 2200544019 | 29/01/2007 | Vinicius |
| 13 | José Carlos Cardoso Leme | 11-anos | 22007555815 | 11/06/2008 | Vinicius |
| 14 | Julia Karoline da Silva | 11-anos | 16341311754 | 14/03/2007 | Vivian |
| 15 | Kaique R. Santos Tomas | 13-anos | 23643598048 | 29/07/2005 | Vinicius |
| 16 | Micaelly V. Oliveira Lima | 12-anos | 23643598048 | 01/03/2007 | Vivian |
| 17 | Paulo Gabriel L. dos Santos | 14-anos | 16673322625 | 06/02/2004 | Vinicius |
| 18 | Raony G.N. de Lima | 11-anos | 23709478150 | 05/02/2008 | Vinicius |
| 19 | Sabrina Andrielly dos S. Braz | 11-anos | 16691135882 | 16/01/2008 | Vinicius |
| 20 | Victor Alexandre de S. Oliveira | 13-anos | 23681297114 | 03/11/2006 | Vivian |
| 21 | Yago H. O. B. de Oliveira | 14-anos | 16322291549 | 20/11/2004 | Vivian |
| 22 | Yasmim Cardoso da Silva | 13 -anos | 16334127390 | 22/02/2005 | Vinicius |

Turma da Alegria – De 06 a 08 anos / Período Manhã das 8:00h às 11:00h
Orientadora: Leocrícia Gonçalo Pereira / Tec. Referência do SCFV: Marci Luci T. Marques.
Técnicos de Referência do CRAS: Vinicius S. Marcelino/ Vivian I. da Rosa

| | NOME | IDADE | NIS | DN | T. CRAS |
|--|------|-------|-----|----|---------|
|--|------|-------|-----|----|---------|



Centro Comunitário BADI

| | | | | | |
|----|--------------------------------|---------|--------------|------------|----------|
| 01 | Adrian Rafael F. Albuquerque | 08-anos | 21273947233 | 28/04/2011 | Vivian |
| 02 | Henzo Dias dos Santos Pecchi | 08-anos | Cad. Reserva | 24/08/2011 | Vivian |
| 03 | Lara Vitoria Fortunato Viana | 06-anos | 23647043466 | 01/12/2012 | Vinicius |
| 04 | Maria Eduarda Militão da Silva | 08-anos | 23682909733 | 03/06/2011 | Vivian |
| 05 | Pablo Ravel F. dos Santos | 08-anos | 23699645548 | 06/06/2011 | Vivian |
| 06 | Paula Fernanda Dos Santos | 07-anos | 23640204855 | 16/02/2013 | Vinicius |
| 07 | Samara Maria F.A.de Souza | 08-anos | Cad. Reserva | 26/09/2011 | Vivian |
| 08 | Victor Eduardo C. Garcia | 08-anos | 2360314083 | 24/11/2010 | Vinicius |
| 09 | Wallace Osvaldo Felix Lima | 07-anos | 23614090554 | 16/05/2012 | Vivian |
| 10 | Yudi Alexandre L.da Silva | 06-anos | 23718178121 | 14/02/2013 | Vinicius |

| Turma Feliz – De 09 a 10 anos / Período Manhã das 8:00h às 11:00h Orientadora: Fernanda Cristina Emboaba Daniel Tec. Referência do SCFV: Marci Luci T. Marques Técnicos de Referência do CRAS: Vinicius S. Marcelino/Vivian I. da Rosa | | | | | |
|---|-------------------------------|---------|--------------|------------|----------|
| | NOME | IDADE | NIS | DN | TEC.CRAS |
| 01 | Ana Lívia Rodrigues Vicente | 09-anos | Cad. Reserva | 15/10/2010 | Vivian |
| 02 | Anderson L. de Barros Rosa | 10-anos | 21241195074 | 12/01/2009 | Vivian |
| 03 | Brendo Felipe Honório | 11-anos | 21248476850 | 12/12/2008 | Vivian |
| 04 | Clayton Matheus F. Gonçalves | 09-anos | 23647043458 | 29/01/2010 | Vinicius |
| 05 | Diandra Vitoria Felix de Lima | 10-anos | 21252915650 | 19/02/2009 | Vinicius |
| 06 | Emily Vitoria Da Silva | 08-anos | 21254933397 | 02/03/2011 | Vinicius |
| 07 | João Vitor Da Silva | 10-anos | 16341310685 | 28/04/2009 | Vivian |
| 08 | Leonardo Gabriel M. Goulart | 09-anos | 16514810927 | 13/09/2009 | Vinicius |
| 08 | Maria Eduarda de S. Santos | 08-anos | 22816284025 | 20/10/2010 | Vivian |
| 10 | Matheus Dos Santos Reis | 08-anos | 22813639590 | 23/03/2011 | Vivian |



Centro Comunitário BADI

| | | | | | |
|----|---------------------------------|---------|--------------|------------|----------|
| 11 | Monique L. Paulino Fernandes | 10-anos | Cad. Reserva | 02/05/2009 | Vivian |
| 12 | Rafaela de Sousa Santos | 10-anos | 23614028433 | 06/05/2009 | Vinicius |
| 13 | Rhikeme Gabriel D. Santos | 08-anos | 23612556424 | 05/07/2010 | Vinicius |
| 14 | Ryan Rafael Silva Oliveira | 09-anos | 23613842129 | 10/06/2011 | Vivian |
| 15 | Victor M. Bagini Penteado Jorge | 09-anos | 23616764110 | 23/06/2010 | Vivian |

| Turma dos Amigos – De 06 a 08 anos / Período Tarde das 13:00h às 16:00h Orientadora: Leocrícia Gonçalo Pereira Tec. Referência do SCFV: Marci Luci T. Marques Técnicos de Referência do CRAS: Vinicius S. Marcelino/ Vivian I. da Rosa | | | | | |
|---|-----------------------------|----------|--------------|------------|----------|
| | NOME | IDADE | NIS | DN | T. CRAS |
| 01 | Anne Heloise O. B. da Silva | 07-anos | 21259071148 | 04/07/2011 | Vivian |
| 02 | Cristofer Henrique B. Alves | 10-anos | Cad. Reserva | 28/11/2009 | Vinicius |
| 03 | Emilly K. da S. Machado | 09-anos | 23867871899 | 28/11/2011 | Vinicius |
| 04 | Esmeralda V. De O. Lopes | 08-anos | 22010826115 | 24/03/2011 | Vivian |
| 05 | Flavio Cardoso Leme | 06-anos | 23643589480 | 09/06/2013 | Vinicius |
| 06 | Giovany M. L. dos Santos | 08-anos | 22007382066 | 08/08/2011 | Vivian |
| 07 | João Carlos C. Buzão | 07- anos | 22010747274 | 10/03/2011 | Vivian |
| 08 | Leonardo G. da Silva | 06-anos | 23642592704 | 13/02/2013 | Vinicius |
| 09 | Otávio Augusto Gonçalves | 06-anos | 23610628169 | 17/02/2012 | Vivian |
| 10 | Luiz O. Moraes Pereira | 06-anos | 2373518254 | 02/05/2013 | Vivian |



Centro Comunitário BADI

| | | | | | |
|----|--------------------------|---------|-------------|------------|--------|
| 11 | Richard F.C. Francisco | 07-anos | 23611830417 | 07/02/2011 | Vivian |
| 12 | Ruan Pablo Kolz Franca | 06-anos | 23628829425 | 09/10/2012 | Vivian |
| 13 | Victor Hugo O. Azarias | 06-anos | 23620287550 | 08/11/2012 | Vivian |
| 14 | Yuri Kauã S. de Oliveira | 07-anos | 2368127106 | 16/03/2012 | |

| Turma dos Guerreiros – De 10 a 15 anos / Período da Tarde das 13:00h às 16:00h Orientadora: Andreia de P. Miucci Tec. Referência do SCFV: Jaina R. de Andrade Técnicos de Referência do CRAS: Vinicius S. Marcelino/ Vivian I. da Rosa | | | | | |
|---|------------------------------|--------------|-------------|------------|------------------|
| | NOME | IDADE | NIS | DN | TEC. CRAS |
| 01 | Adrian R. de Mendonça | 12-anos | 21270818742 | 20/12/2006 | Vinicius |
| 02 | Bruna Campos Oliveira | 13-anos | 21244050743 | 29/07/2006 | Vinicius |
| 03 | Dafine Aparecida Ribeiro | 10-anos | 21239603632 | 02/06/2009 | Vinicius |
| 04 | Deividy A. Silva Soares | 13-anos | 21238462490 | 28/02/2007 | Vinicius |
| 05 | Erik Celso S. Tomas | 14 -anos | 21241107574 | 09/02/2004 | Vinicius |
| 06 | Fernanda R.de Oliveira | 10-anos | 16338072868 | 11/09/2008 | Vivian |
| 07 | Gabriel Aparecido X da Silva | 10-anos | 23682866805 | 02/03/2009 | Vivian |
| 08 | Gabrielly A. C. Da Silva | 10-anos | 16334121392 | 22/08/2008 | Vinicius |
| 09 | Giovanni de O. Gonçalves | 12-anos | 22001534557 | 07/11/2006 | Vinicius |
| 10 | Gregori M. Lucas Dos Santos | 10-anos | 16343007777 | 21/04/2009 | Vivian |
| 11 | Gustavo A da M.M.J. Araújo | 10-anos | 16342516090 | 15/01/2009 | Vinicius |
| 12 | Gustavo Pereira Rosa | 13-anos | 16349607180 | 26/02/2007 | Vivian |



Centro Comunitário BADI

| | | | | | |
|----|-----------------------------|---------|-------------|------------|----------|
| 13 | João Pedro C. dos Anjos | 11-anos | 16344725800 | 02/02/2007 | Vivian |
| 14 | João Vitor B. S. Silva | 10-anos | 22021346004 | 11/07/2008 | Vivian |
| 15 | Kauã A F de Campos | 11-anos | 22806433222 | 01/12/2008 | Vivian |
| 16 | Nicole de A. Ribeiro | 11-anos | 23602288451 | 28/05/2007 | Vinicius |
| 17 | Rafael D.C. Pimentel Junior | 10-anos | 23865373425 | 26/09/2008 | Vinicius |
| 18 | Robert G. F.C. Francisco | 09-anos | 23611830875 | 04/05/2009 | Vivian |
| 19 | Thiago de Jesus Souza | 12-anos | 23602204398 | 02/02/2006 | Vinicius |
| 20 | Wesley Denner Kolz Pimentel | 09-anos | 23865375029 | 02/10/2009 | Vivian |

| Turma Fantástica – De 09 a 15 anos/ Período da Tarde das 13:00h às 16:00h Orientadora: Fernanda C. Emboaba Daniel Tec. Referência do SCFV: Marci Luci Teixeira Marques Técnicos de Referência do CRAS: Vinicius S. Marcelino/ Vivian I. da Rosa | | | | | |
|--|----------------------------|---------|--------------|------------|-----------|
| | Nome | Idade | NIS | DN | TÉC. CRAS |
| 01 | Adrian T. dos S. Carvalho | 08-anos | 21255075394 | 06/05/2010 | Vinicius |
| 02 | Clayton H. F. Campos | 09-anos | 22806436299 | 20/12/2010 | Vivian |
| 03 | Derik Renato Benini | 10-anos | 21238802372 | 17/03/2008 | Vivian |
| 04 | Fernanda Inácio de Souza | 09 anos | 22005406324 | 30/10/2009 | Vinicius |
| 05 | Flavio Alexandre Alencar | 09-anos | 22002877962 | 24/01/2009 | Vivian |
| 06 | Igor Henrique Gonçalves | 09-anos | 22007212349 | 04/05/2010 | Vinicius |
| 07 | Gustavo Barbosa Castilho | 10-anos | 22011934396 | 16/09/2008 | Vinicius |
| 08 | Isabelly Rayne de S. Romão | 10-anos | 23681297092 | 04/05/2009 | Vivian |
| 09 | Isabela V.de P.da Silva | 09-anos | 220220806338 | 31/12/2010 | Vinicius |
| 10 | Jaqueline C. A. dos Santos | 09-anos | 16342516090 | 15/01/2009 | Vinicius |
| 11 | João V. De F. L. Da Silva | 09-anos | 22004171676 | 25/03/2011 | Vinicius |
| 12 | Maria E. Alves Mendonça | 09-anos | 22806455072 | 09/10/2010 | Vivian |
| 13 | Rian Ap. Xavier da Silva | 08-anos | 23643515517 | 13/10/2010 | Vinicius |
| 14 | Riquelme F. Cruz Francisco | 08-anos | 23611829834 | 07/02/2011 | Vivian |
| 15 | Vinicius Gabriel L. Santos | 08-anos | 23721181448 | 26/07/2010 | Vinicius |
| 16 | Vitor G. Onorato Gomes | 09-anos | 23606129846 | 05/08/2010 | Vivian |
| 17 | Yago G. Da Silva Campos | 08-anos | Cad. Reserva | 08/01/2012 | Vivian |
| 18 | Yuri R.de Paula da Silva | 08-anos | 22020804912 | 31/12/2010 | Vivian |



Centro Comunitário BADI

TURMA DOS SABERES

Período da Manhã: 08:00 às 11:00 Idosos acima de 60 anos

Orientadoras: Andreia, Leocrícia e Fernanda.

Técnica de Referência do SCFV: Jaina R. de Andrade.

Ícos de Referência do CRAS: Vinicius S. Marcelino/ Vivian I. da Rosa

| | NOME | IDADE | NIS | DN | TÉC.CRAS |
|----|--------------------------------|---------|--------------|------------|----------|
| 02 | Aparecida E.P. Bonaretti | 79-anos | 20937401662 | 25/02/1949 | Vivian |
| 03 | Apparecida Negro Rogero | 79-anos | 20944870532 | 08/09/1935 | Vivian |
| 04 | Augusta Euzébio Barboza | 79-anos | 20921646679 | 20/05/1938 | Vivian |
| 05 | Benedicta Bueno Ambrósio | 80-anos | 2093740340 | 01/06/1937 | Vivian |
| 06 | Benedito Gaspar | 80-anos | 2093740340 | 20/05/1938 | Vivian |
| 07 | Delandina Leal Braga | 80-anos | 10648418852 | 18/11/1937 | Vivian |
| 08 | Felina Ferreira Santos | 72-anos | 12307860500 | 19/05/1938 | Vivian |
| 09 | Francisco Damião de Barros | 87-anos | 12131466953 | 02/04/1937 | Vivian |
| 10 | Hilda Maria Martins Rossi | 62-anos | 10769903565 | 07/07/1957 | Vivian |
| 11 | Iolanda Miossi Gaspar | 75-anos | 10653905812 | 02/06/1942 | Vivian |
| 12 | Iolanda de Campos Redher | 73-anos | 20925281306 | 13/04/1945 | Vivian |
| 13 | Jose Aparecido C. Machado | 68-anos | Cad. Reserva | 27/10/1951 | Vinicius |
| 14 | Juelisa Carobas de O. Agneli | 60-anos | 12506673131 | 06/04/1957 | Vivian |
| 15 | Luzia Jose Carvalho Biazoto | 70-anos | 23672336355 | 10/02/1948 | Vivian |
| 16 | Maria Aparecida da Silva | 60 anos | 23726857393 | 12/07/1957 | Vivian |
| 17 | Maria Aparecida dos S. Olímpio | 69 anos | 12239519616 | 14/09/1948 | Vivian |
| 18 | Maria do Rosário de Paula | 72 anos | 10657677156 | 07/01/1945 | Vivian |
| 19 | Maria Elizabeth M. Santos | 62 anos | 20925282353 | 19/11/1947 | Vivian |
| 20 | Maria Helena Marques | 68 anos | 12171167094 | 04/04/1953 | Vivian |

Rua: Avenida Professor Adib Chaib, 1000 – Vila Pichatelli/Aterrado – Mogi Mirim – São Paulo

E-mail: projetobadiaguai@gmail.com – Fone: (19)3804 - 4105



Centro Comunitário BADI

| | | | | | |
|----|-----------------------------|---------|-------------|------------|----------|
| 21 | Maria Jose dos Santos Silva | 71 anos | 20957804533 | 02/09/1946 | Vivian |
| 22 | Maria José Piana Costa | 60 anos | 12350491759 | 11/06/1942 | Vinicius |
| 23 | Mariana de Souza Martins | 75 anos | 10832595826 | 19/08/1941 | Vinicius |
| 24 | Nanci Maria B. dos Santos | 69 anos | 10841029919 | 18/01/1949 | Vinicius |
| 25 | Nelson Jesus da Costa | 70 anos | 12159889549 | 16/06/1934 | Vinicius |
| 26 | Neusa Miossi Gonçalves | 68 anos | 12184912869 | 11/02/1949 | Vinicius |
| 27 | Oscar Gonçalves | 66 anos | 10398908955 | 14/11/1951 | Vinicius |
| 28 | Tereza Ana de Barros | 82 anos | 12159889549 | 06/07/1947 | Vinicius |
| 29 | Virginia Rocha Francisco | 72 anos | 20634081033 | 23/06/1945 | Vinicius |
| 30 | Zenaide Gandolfe de Freitas | 85 anos | 20634080835 | 03/12/1932 | Vinicius |

| TURMA BEM VIVER | | | | | |
|---|------------------------------|--------------|--------------|------------|-----------------|
| Período da Tarde: 14:00 as 16:00 Idosos acima de 60 anos | | | | | |
| Orientadoras: Andréa, Fernanda e Leocrícia. | | | | | |
| Técnica de Referência do SCFV: Marci Luci T. Marques | | | | | |
| Técnicos de Referência do CRAS: Vinicius S. Marcelino/ Vivian I. da Rosa | | | | | |
| | NOME | IDADE | NIS | DN | TÉC.CRAS |
| 01 | Altino Lemes dos Santos | 69-anos | 16098393584 | 03/12/1949 | Vinicius |
| 02 | Ângela Maria Oliveira Pezuto | 64-anos | 10668778196 | 06/08/1954 | Vinicius |
| 03 | Antonio Makievitz Lefchak | 66-anos | 17023985784 | 11/03/1953 | Vinicius |
| 04 | Aparecida Valim dos Reis | 62-anos | 12184909868 | 24/12/1957 | Vivian |
| 05 | Aurora Dinato Longo | 81-anos | Cad. Reserva | 24/02/1938 | Vinicius |
| 06 | Benedita Emboaba Daniel | 65-anos | Cad. Reserva | 17/11/1055 | Vinicius |
| 07 | Celia dos Santos Izidoro | 64-anos | 20348756768 | 12/07/1954 | Vinicius |
| 08 | Dulce H. de Melo Martins | 61-anos | 20915133479 | 12/03/1953 | Vinicius |
| 09 | Erotildes Maria dos Santos | 75-anos | 18078835502 | 13/05/1943 | Vinicius |
| 10 | Eulina Alves Ferreira | 89-anos | 12329513463 | 26/05/1930 | Vinicius |
| 11 | Eunice Gaspar de Oliveira | 61-anos | 10438016944 | 09/11/1957 | Vinicius |
| 12 | Francisca M. dos R. Carvalho | 70-anos | 20415024859 | 12/06/1949 | Vinicius |
| 13 | Iraci de Abreu Fernandes | 64-anos | 20910882899 | 09/06/1954 | Vinicius |
| 14 | Iraci Zucco Lefchak | 64-anos | 20413884087 | 10/06/1954 | Vinicius |
| 15 | Irene de Abreu Berger | 69-anos | 10403893698 | 05/07/1949 | Vinicius |
| 16 | Irene Dias dos Santos Souza | 61-anos | 12373574626 | 03/11/1957 | Vinicius |
| 17 | Josefa Marques de Sousa | 73-anos | 20944876824 | 30/03/1945 | Vivian |
| 18 | Laudelina Furquim de Aguiar | 83-anos | 20649072701 | 08/12/1936 | Vinicius |
| 19 | Laurinda de Abreu Rocha | 72-anos | 10728746953 | 07/06/1946 | Vivian |



Centro Comunitário BADI

| | | | | | |
|----|---------------------------|---------|--------------|------------|----------|
| 20 | Marcelina C.de Carvalho | 78-anos | 10609636151 | 21/10/1940 | Vivian |
| 21 | Maria L. de O. Fernandes | 69-anos | 20915134130 | 21/10/1940 | Vinicius |
| 22 | Maria de Lourdes P. Lemes | 75-anos | 16366837865 | 22/04/1943 | Vivian |
| 23 | Maria Idália de Sá | 73-anos | 16376331360 | 02/11/1945 | Vinicius |
| 24 | Maria Dias de Assis | 70-anos | 10769987963 | 30/05/1948 | Vivian |
| 25 | Maria José Pereira | 80-anos | 10658590631 | 22/06/1938 | Vivian |
| 26 | Maria Moreno dos Santos | 72-anos | 12373583463 | 06/03/1946 | Vivian |
| 27 | Maria Nunes da Silva | 64-anos | 20375482630 | 16/03/1954 | Vivian |
| 28 | Sandra Ap. Luciano Bento | 63-anos | 10551649450 | 11/10/1953 | Vivian |
| 29 | Tereza Cipriana de Jesus | 72-anos | 12312872279 | 10/04/1946 | Vinicius |
| 30 | Zilda Custódio Maschio | 78-anos | Cad. Reserva | 24/05/1941 | |

ANEXO IV

Projeto Férias





Centro Comunitário BADI

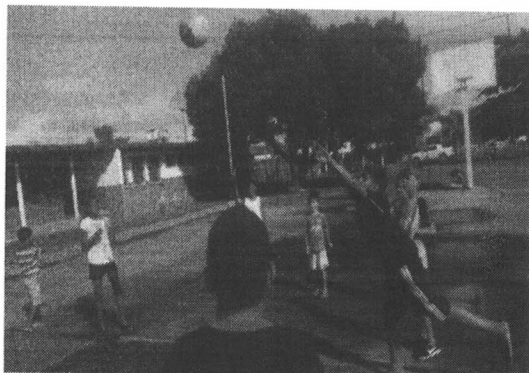
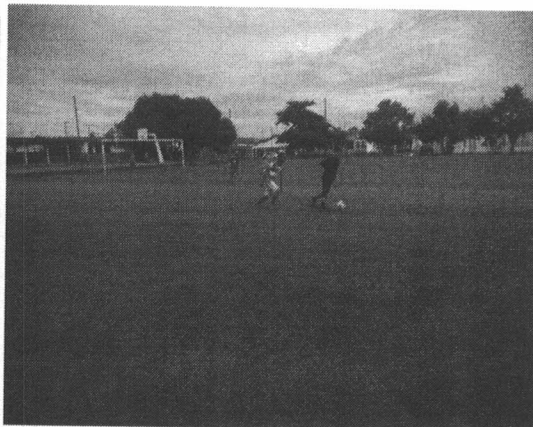



Centro Comunitário BADI

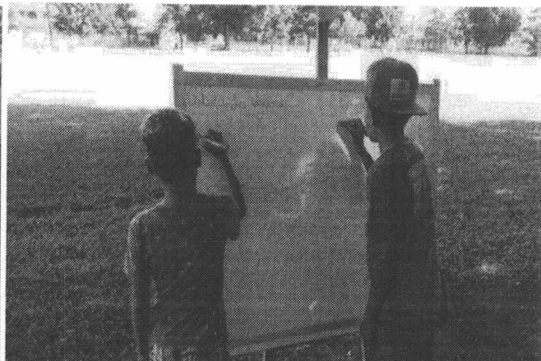
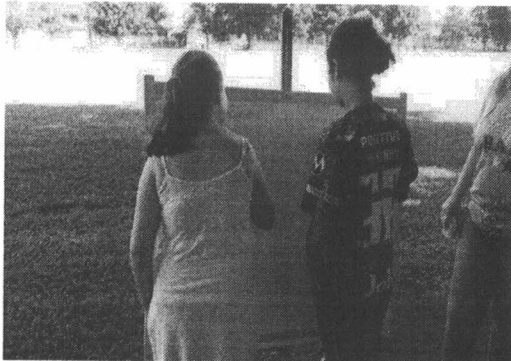



Centro Comunitário BADI

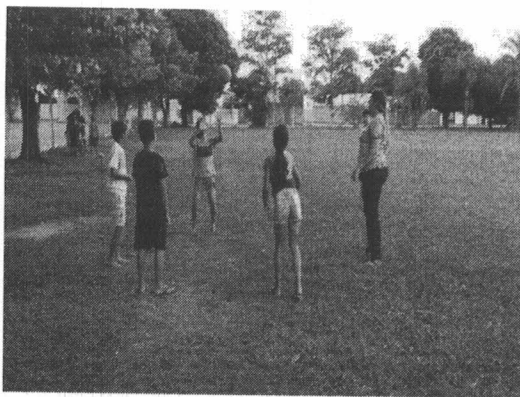
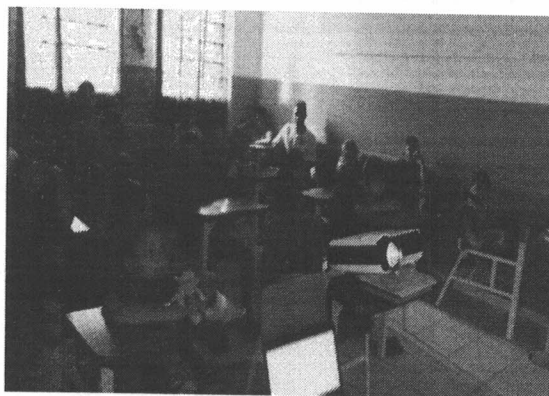
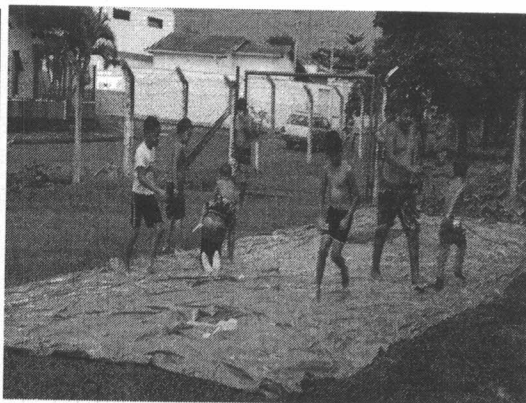
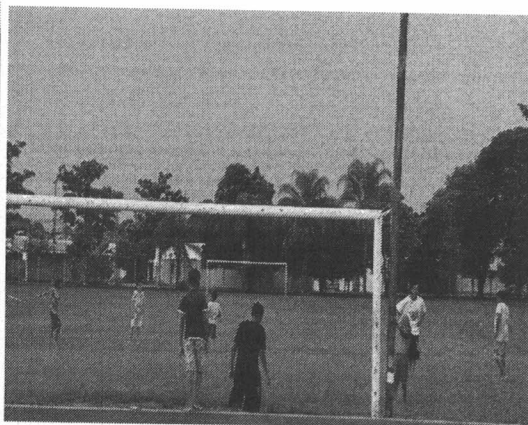
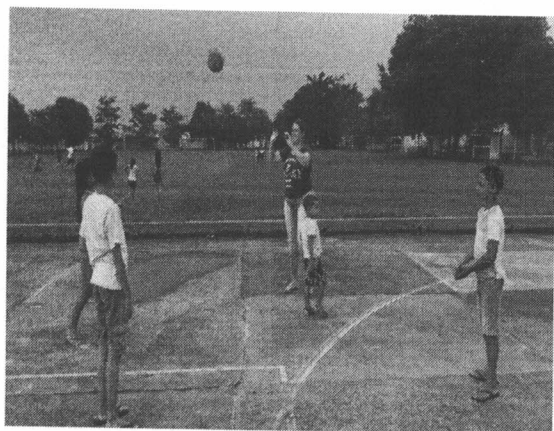

Rua: Avenida Professor Adib Chaib, 1000 – Vila Pichatelli/Aterrado – Mogi Mirim – São Paulo
E-mail: projetojadiaguai@gmail.com – Fone: (19)3804 - 4105



Centro Comunitário BADI

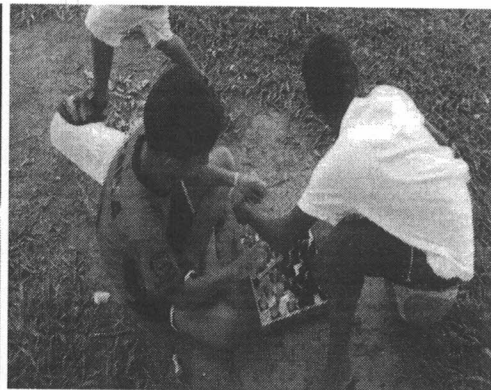
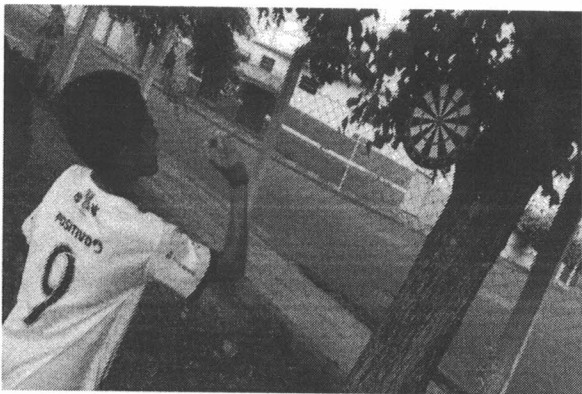
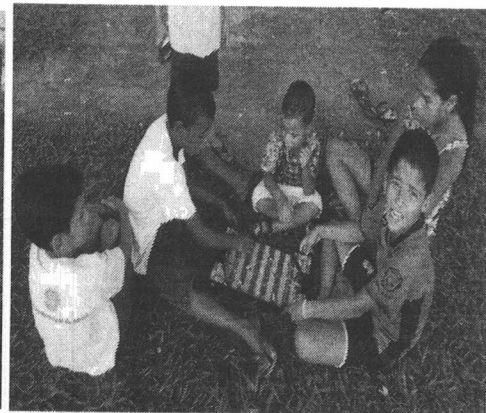
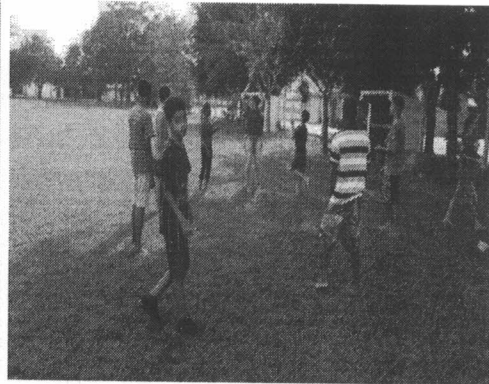



Centro Comunitário BADI

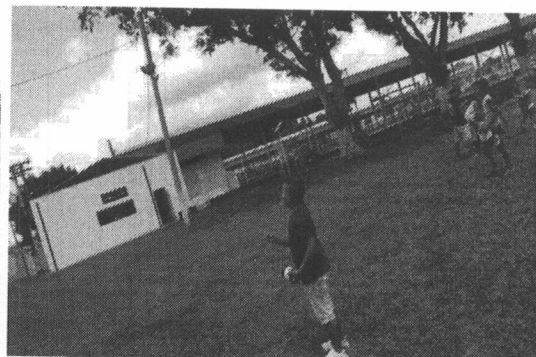
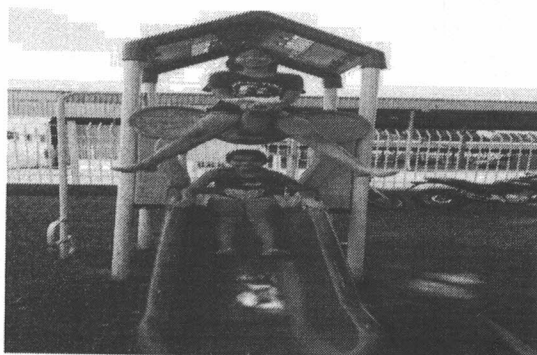
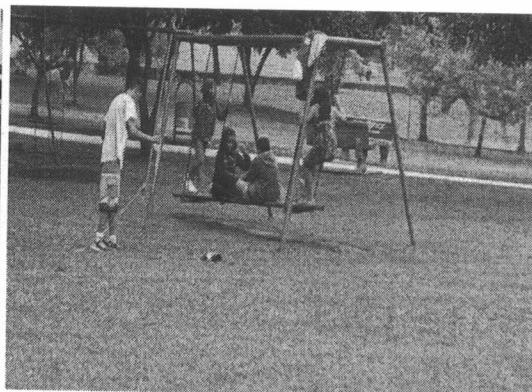
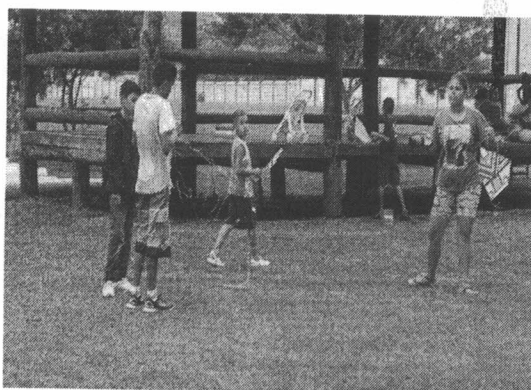
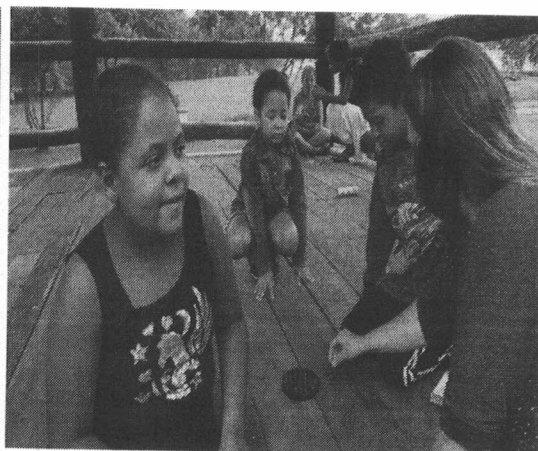



Centro Comunitário BADI

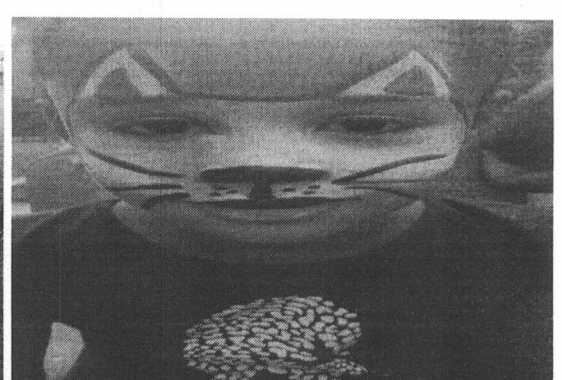
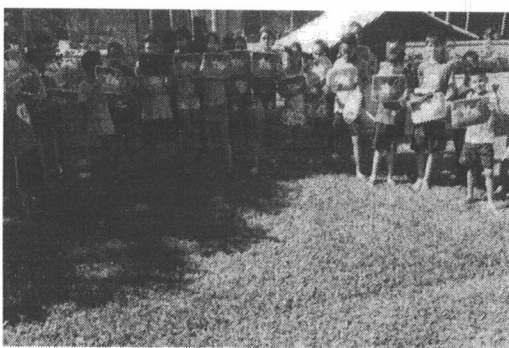



Centro Comunitário BADI

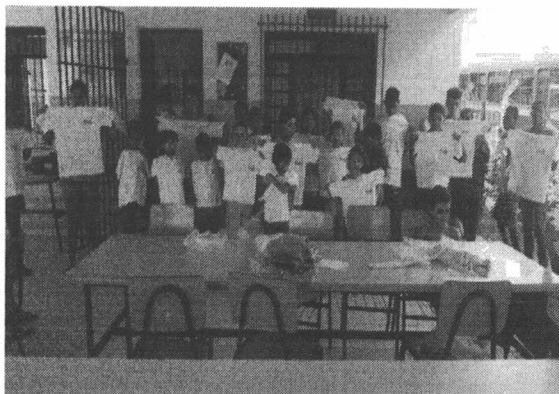

Aniversariante do mês de Janeiro;





Centro Comunitário BADI

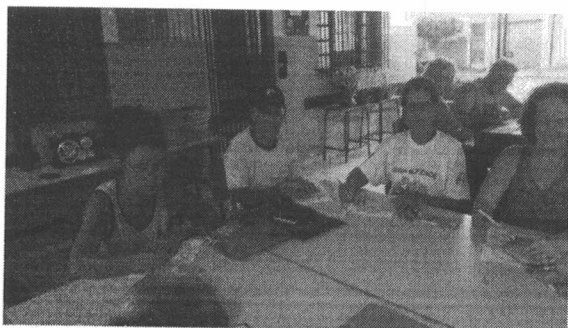



Centro Comunitário BADI

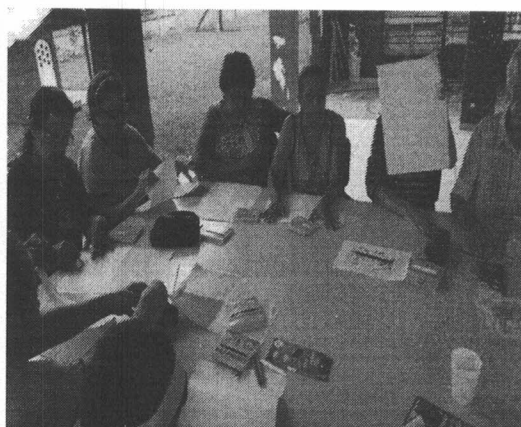
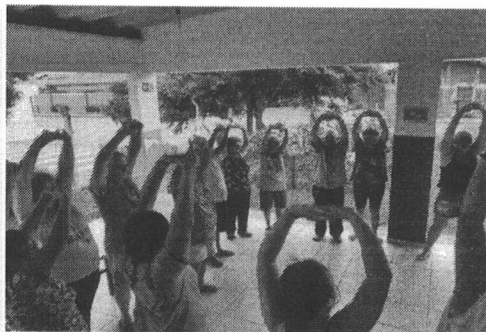



Centro Comunitário BADI

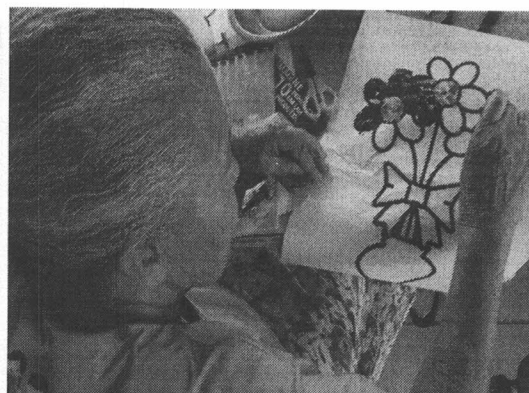
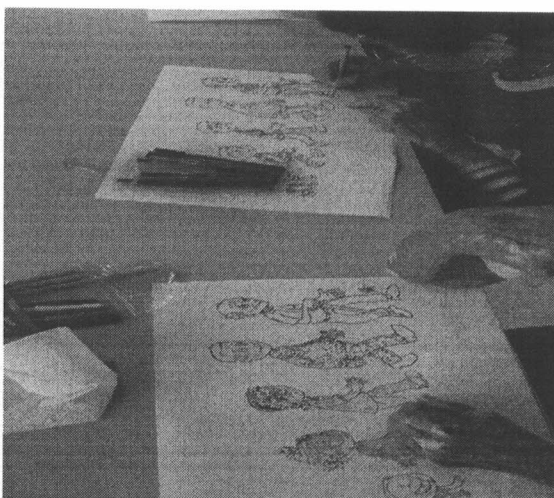
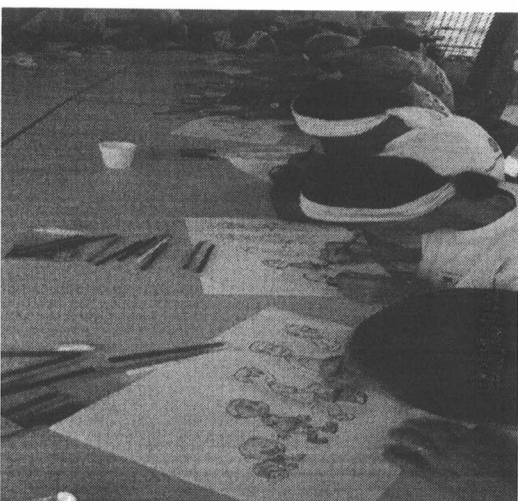



Centro Comunitário BADI

Camisetas doadas pela Prefeitura, através da Secretária do Desenvolvimento Social;

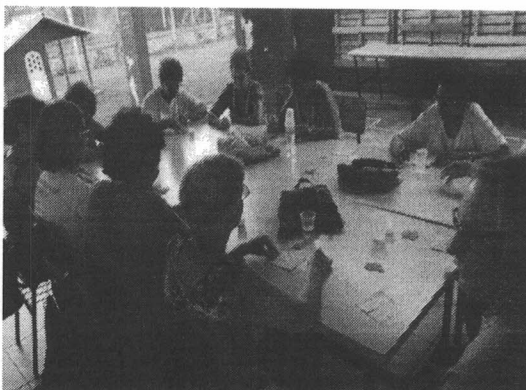

Palestra com a 3ª Idade: Apresentação do Selo Amigo Idea- com o secretário do CRAS- Carlos Norberto.



Centro Comunitário BADI



Aniversariantes do mês de janeiro;

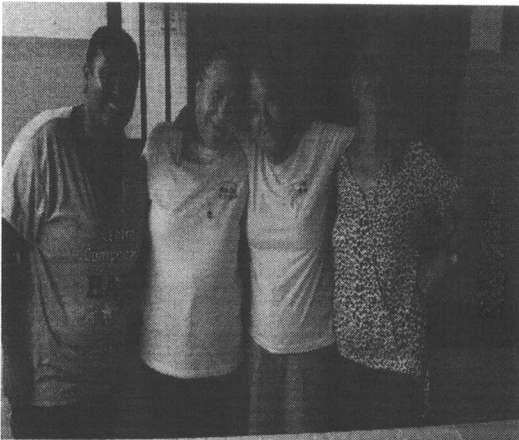

Reunião com o Conselho do CMDPI:





CENTRO COMUNITARIO BADI

RELATÓRIO DE ATIVIDADES – 01 A 29 DE FEVEREIRO DE 2020

SERVIÇO DE CONVIVENCIA E FORTALECIMENTO DE VÍNCULO – SCFV

1. - IDENTIFICAÇÃO A ENTIDADE EXECUTORA

1.1. Nome da Organização: Centro Comunitário Badí

1.2. Endereço: Avenida Professor Adib Chaib, nº 1.000

1.3. Bairro: Vila Pichatelli /Aterrado

1.4. CEP: 13.801-300

1.5. Fone: (19) 3804 - 4105

1.6. E-mail: projetobadiaguai@gmail.com

1.7. Registros em Órgãos Públicos:

1.7.1. Em Mogi Mirim:

Conselho Municipal de Assistência Social

Conselho Municipal dos Direitos da Criança e do Adolescente

1.7.2. Em Aguai:

Conselho Municipal de Assistência Social.

1.7.3. Em Artur Nogueira:

Conselho Municipal de Assistência Social

Conselho Municipal dos Direitos da Criança e do Adolescente

1.7.4. Estadual:

Secretaria de Assistência e Desenvolvimento Social do Estado de São Paulo

1.7.5. Público Alvo da Entidade: Crianças e adolescentes de 06 a 15 anos, e idosos acima de 60 anos

1.7.6. Área de atuação: Entidade de atendimento.

1.7.7. Representante Legal: Jefferson Magela Filho

1.7.7.1. Endereço: Rua Curitiba, 94 – Jardim Nova Mogi, Mogi Mirim/SP

1.7.7.2. Mandato da Diretoria: 27/06/2018 a 26/06/2021

1.7.7.3. CNPJ: 05.686.828/0001-69

2. - IDENTIFICAÇÃO DO SERVIÇO – AGUAI – SÃO PAULO

2.1. Nome do Serviço: SCFV “Da Primeira a Melhor Idade”

2.2. Endereço: Rua Francisco Mattar, nº 333

2.3. Bairro: Vila Redher

2.4. CEP: 13.860-000

2.5. TELEFONE: (19) 3653 – 7238

2.6. E-mail: projetobadiaguai@gmail.com



CENTRO COMUNITARIO BADI

2.7. Público Alvo Abrangente: Crianças e adolescentes de 06 a 15 anos e idosos a partir de 60 anos.

2.8. Capacidade de atendimento: 100 crianças e adolescentes e 60 Idosos.

2.9. Público atendido no período de 01 a 29 de fevereiro de 2020: 100 crianças e adolescentes e 60 Idosos.

2.10. Técnico Responsável: Ana Teresa Brito – Articuladora/Assistente Social

2.11. Imóvel Cedido pela Prefeitura

3. - OBJETIVOS E FINALIDADES DA ORGANIZAÇÃO:

- Possibilitar o atendimento de crianças e adolescentes de 6 a 15 anos e idosos acima de 60 anos, dentro de um plano familiar de prevenção e educativo de desenvolvimento da cidadania, complementando as ações da família e comunidade na proteção e desenvolvimento de crianças/adolescentes e idosos;
- Complementar o trabalho social com família, prevenindo a ocorrência de situações de risco social e fortalecendo a convivência familiar e comunitária;
- Prevenir a institucionalização e a segregação de crianças, adolescentes, jovens e idosos, em especial, das pessoas com deficiência, assegurando o direito à convivência familiar e comunitária;
- Promover acessos a benefícios socioassistenciais, fortalecendo a rede de proteção social de assistência social nos territórios;
- Promover acessos a serviços setoriais, em especial das políticas de educação, saúde, cultura, esporte e lazer existentes no território, contribuindo para o usufruto dos usuários aos demais direitos;
- Oportunizar o acesso às informações sobre direitos e sobre participação cidadã, estimulando o desenvolvimento do protagonismo dos usuários;
- Possibilitar acessos a experiências e manifestações artísticas, culturais, esportivas e de lazer, com vistas ao desenvolvimento de novas sociabilidades;
- Favorecer o desenvolvimento de atividades Intergeracionais, propiciando trocas de experiências e vivências, fortalecendo o respeito, a solidariedade e os vínculos familiares e comunitários.

4. - ATIVIDADES DESENVOLVIDAS:

Serviço de Convivência e Fortalecimento de Vínculos – SCFV.

Avenida Prof. Adib. Chaib, 1000 – Vila Pichatelli –Aterrado – CEP: 13.801-300- Mogi Mirim-SP
Fone: (19) 3804-4105 – E-mail: ccbadibadi@gmail.com –CNPJ: 05.686.828/0001-69
Declarada de Utilidade Pública pela Lei Municipal nº 3954 de 26 de julho de 2004



CENTRO COMUNITARIO BADI

5. - CRITÉRIOS UTILIZADOS PARA SELEÇÃO DA DEMANDA

O levantamento da demanda com as famílias é feito por meio de encaminhamento do CRAS (Centro de Referência de Assistência Social) para o SCFV. A família passará por avaliação dos técnicos do CRAS e após preenchimento do formulário de referenciamento a família será encaminhada para o SCFV. Quando a família procura o serviço espontaneamente é feito uma ficha de inscrição onde encaminhamos ao CRAS. Na unidade será feito contato telefônico com as famílias para agendamento da data de entrevista para a avaliação da identificação do público alvo e prioritário.

6. - ATIVIDADES REALIZADAS DURANTE O PERÍODO DE 01 A 29 DE FEVEREIRO DE 2020 DETALHADAMENTE:

- Círculo restaurativo (técnica para resolução de conflitos);
- Interação da equipe;
- Reunião da equipe;
- Elaboração de estratégia de atendimento;
- Atendimento semanal com grupo de crianças com a Equipe Técnica;
- Atividades físicas, culturais e artísticas realizadas no espaço da área verde e salas de convívio;
- Sessão de filmes, vídeos, desenhos e documentários educativos;
- Oficinas de brinquedoteca;
- Oficinas de práticas desportivas;
- Oficina de teatro;
- Oficina de Contação de histórias;
- Atividades lúdicas;
- Filmes: Jumanji; Minha mãe é uma Peça. Chacrinha
- Inserção de usuários ao SCFV;
- Alimentação do banco de dados do SCFV;
- Reunião com o CMDPI;
- Palestras: Prevenção de quedas e acidente doméstico na 3ª Idade, apresentado pelo Psicólogo José Carlos Germano; Motivação

7. – DA ALIMENTAÇÃO:

Os lanches oferecidos no serviço seguem conforme cardápio no **anexo I**.



CENTRO COMUNITARIO BADI

8. - ABRANGÊNCIA TERRITORIAL

Área urbana e rural;

9. - COMO OCORREU A PARTICIPAÇÃO DOS USUÁRIOS

9.1 - Crianças e adolescentes: As crianças e adolescentes foram divididas em seis turmas, sendo, três no período da manhã: Turma da Alegria com 11 crianças de 06 a 08 anos, Turma Feliz com 15 crianças de 09 a 10 anos e Turma Falcão com 21 crianças de 11 a 15 anos. No período da tarde: Turma Amigos com 15 crianças de 6 a 08 anos, Turma Fantástica com 18 crianças de 09 a 10 anos e Turma Guerreiros com 20 crianças de 11 a 15 anos, totalizando: cem crianças, que frequentam três vezes por semana, três horas por período.

9.2 - Idosos acima de 60 anos: Os idosos foram divididos em 02 turmas, uma de manhã: Turma do Bem Viver com 30 idosos, e a outra no período da tarde: Turma dos Saberes 30 idosos, totalizando sessenta idosos com acesso ao SCFV duas vezes na semana. No período da manhã os idosos ficam das 08:00 as 10:30 e tarde das 14:00 as 16:00.

10. - AVALIAÇÃO E MONITORAMENTO

| Objetivos Específicos | Periodicidade do Monitoramento e avaliação | Indicador | Métodos |
|--|--|----------------------------------|-------------------------------------|
| Efetividade no atendimento da meta quantitativa | Mensal | Crianças e adolescentes 100% | Ficha de inscrição e encaminhamento |
| | | Idosos - 100% | |
| Atividades ministradas semanalmente pelos educadores | Semanal | Participação dos usuários 96% | Lista de presença |
| Controle de frequência | Diário | Presença dos usuários 75% | Lista de presença |



CENTRO COMUNITARIO BADI

| | | | |
|--|-------------------|--------------------------------|------------------------------------|
| Avaliação do serviço pelo educador | Semanal | Participação da equipe 100% | Reunião semanal Com toda Equipe |
| Avaliação monitoramento do serviço pela equipe técnica | Semanal | Orientação para a Equipe | Reuniões semanais |
| Números de encaminhamentos a rede | Quando necessário | Cumprir o programa | Formulário próprio |

11. – CAPACIDADE/VAGAS DE ATENDIMENTO NOS SERVIÇOS, PROJETOS, PROGRAMAS E/OU BENEFÍCIOS SOCIOASISTENCIAIS DA OSC.

| Mês | Serviço Programa | Capacidade/Vagas | Usuários atendidos | Nº de atendimento |
|-------------------|---|-----------------------------|--|-------------------|
| Fevereiro 2020 | Serviço de Atendimento e Fortalecimento de Vínculo-SCFV | 100- Crianças /adolescentes | 100 Crianças/adolescente de 06 a 15 anos. | 160 |
| | | 60-idosos acima de 60 anos. | 60 Idosos | |

12. – Demonstrativo dos desligamentos do usuário da OSC.

| Mês | De 06 a 15 anos | Acima de 60 anos | Total |
|-------------------|-----------------|------------------|-------|
| Fevereiro 01 a 29 | 12 | 00 | 12 |

13. - CAPACITAÇÃO CONTINUADA DOS TRABALHADORES



CENTRO COMUNITARIO BADI

Trabalho Social com Famílias – Assistência Social e a Articulação com a rede Intersetorial, (Saúde, Educação, Cultura e Esporte) e Rede Socioassistencial de Aguaí.

14. - REUNIÕES EQUIPE

As reuniões da equipe do SCFV e a coordenação foram realizadas semanalmente às terças e quintas feiras no período da manhã das 10:30 as 11:30 e no período da tarde das 13:00 as 14:00 horas.

15. - PARTICIPAÇÃO EM CURSOS, EVENTOS EXTERNOS E OUTROS

Reunião mensal de Referência e Contra Referência das famílias do SCFV com a equipe Técnica do CRAS;

16. - DEMANDA REPRIMIDA NÃO ATENDIDA:

| Idade | Capacidade de atendimento por grupo | Quant. atendida por grupo | Período | Demanda reprimida Por período | Encaminhamento ao CRAS/CREAS |
|--------------|-------------------------------------|---------------------------|---------|-------------------------------|------------------------------|
| 06 a 08 anos | 14 | 11 | MANHÃ | -03 | 05 |
| | 14 | 15 | TARDE | -03 | 03 |
| 09 a 10 anos | 16 | 15 | MANHÃ | -01 | 01 |
| | 16 | 18 | TARDE | -02 | 06 |
| 11 a 15 anos | 20 | 21 | MANHÃ | -01 | 02 |
| | 20 | 20 | TARDE | 00 | 04 |
| Idosos | 30 | 30 | MANHÃ | 00 | 01 |
| | 30 | 30 | TARDE | 00 | 02 |

17. - ORIENTAÇÃO / ENCAMINHAMENTO DADO ÀS PESSOAS

- Inscrição dos usuários;
- Acolhida e escuta qualificada para a realização de triagem das famílias beneficiária do SCFV;
- Orientações e informações sobre os projetos e os programas desenvolvidos pela instituição;

Avenida Prof. Adib. Chaib, 1000 – Vila Pichatelli –Aterrado – CEP: 13.801-300- Mogi Mirim-SP
Fone: (19) 3804-4105 – E-mail: ccbadijadi@gmail.com –CNPJ: 05.686.828/0001-69
Declarada de Utilidade Pública pela Lei Municipal nº 3954 de 26 de julho de 2004



CENTRO COMUNITARIO BADI

- Construções do plano individual das crianças e familiares, e monitoramento;
- Desvinculação de usuários no SCFV;
- Trocas de horários dos usuários no SCFV;
- Acompanhamentos individuais família e crianças;
- Atendimento particularizado com crianças/adolescentes e idosos, orientando na resolução de conflitos; de acordo com a demanda espontânea e específica;
- Encaminhamentos e contato telefônico com a equipe técnica do CRAS, para a discussão de casos;
- Realização de atendimento familiar e auxílio na resolução de conflitos;
- Realizar entrevistas familiares para levantamento e registro de informações das crianças/famílias referente: vulnerabilidades e demandas, contexto familiar e comunitário;
- Acompanhamento dos encaminhamentos realizados;
- Trabalhos em grupo sobre convívio/autonomia familiar;
- Realizações de grupos temáticos;
- Observação e intervenção do comportamento em grupo;
- Orientar as famílias no atendimento sobre seus direitos e deveres;
- Atendimentos à família (usuária) em relação à orientação e encaminhamento para a rede técnico-jurídico e social;
- Realizar visitas domiciliares, a fim de conhecer a realidade social das crianças;
- Capacitação sobre a Construção do Protocolo PAIF;
- Identificação das crianças com situação de vulnerabilidade e encaminhamento para a rede socioassistencial / CRAS;
- Realizado o contato com a rede para efetivação do encaminhamento e retorno das informações;
- Acompanhamento junto à família, visando o acolhimento;
- Mobilizar os familiares e crianças a participar das conferências municipais;



CENTRO COMUNITARIO BADI

- Apresentar a instituição para rede Socioassistencial e participar das reuniões da rede;

18. - RECURSOS HUMANOS DO PROJETO

Quadro de Funcionários:

| Profissional | Quantidade | Regime de Contratação | Carga horária semanal |
|-------------------------|------------|-----------------------|-----------------------|
| Coordenador | 01 | MEI | 40 horas |
| Assistente Social | 01 | CLT | 30 horas |
| Psicóloga | 01 | CLT | 30 horas |
| Servente | 01 | CLT | 40 horas |
| Orientador Social | 03 | CLT | 40 horas |
| Articuladora Social | 01 | RPA | 10 horas |
| Auxiliar administrativo | 01 | CLT | 40 horas |

19. - FONTES DE RECURSOS FINANCEIROS UTILIZADOS NO PROJETO



CENTRO COMUNITARIO BADI

| Lote 1: Serviço de Convivência e Fortalecimento de vínculos - SCFV | | | | | | | | | | | |
|--|------------------------|---------------------------|----------------------|------------------|----------------------|----------------------|----------------------|----------------------|-----------------------|---------------------|-----------------------|
| | | Valor salario base e FGTS | | | Provisionamento/ mês | | provisionamento /ano | | Dissídio | | TOTAL |
| | | valor | encargo de FGTS | Vale alimentação | 3*Férias+rescisórias | 3*Férias+rescisórias | Total 12 meses | 3% | 12 meses | | |
| 1 | Coordenador | 40 h | R\$ 3.400,00 | MEI/RPA | | RPA/MEI | RPA/MEI | R\$ 40.800,00 | R\$ 40.800,00 | | 40.800,00 |
| 1 | Articulador Social | 20 h | R\$ 2.200,00 | MEI/RPA | | RPA/MEI | RPA/MEI | R\$ 26.400,00 | R\$ 26.400,00 | | 26.400,00 |
| 1 | servente | 40h | R\$ 1.084,86 | | R\$ 86,79 | R\$ 167,00 | R\$ 269,63 | R\$ 3.235,56 | R\$ 19.299,35 | R\$ 578,98 | R\$ 19.878,33 |
| 1 | Serviço Administrativo | 40 h | R\$ 1.138,50 | | R\$ 81,08 | R\$ 167,00 | R\$ 285,14 | R\$ 3.421,68 | R\$ 20.180,84 | R\$ 605,42 | R\$ 20.786,06 |
| 1 | Assistente Social | 30 h | R\$ 1.542,15 | | R\$ 123,37 | R\$ 167,00 | R\$ 460,15 | R\$ 5.401,80 | R\$ 27.392,06 | R\$ 821,76 | R\$ 28.213,83 |
| 1 | Psicologa | 30 h | R\$ 1.542,15 | | R\$ 123,37 | R\$ 167,00 | R\$ 460,15 | R\$ 5.401,80 | R\$ 27.392,06 | R\$ 821,76 | R\$ 28.213,83 |
| 3 | Educador Social | 40 h | R\$ 3.768,93 | | R\$ 301,51 | R\$ 501,00 | R\$ 927,76 | R\$ 11.133,12 | R\$ 65.990,45 | R\$ 1.979,71 | R\$ 67.970,17 |
| SUB TOTAL RECURSOS HUMANOS | | | R\$ 14.676,69 | | R\$ 726,13 | R\$ 1.169,00 | R\$ 2.382,83 | R\$ 28.593,96 | R\$ 227.454,67 | R\$ 4.807,64 | R\$ 232.262,20 |
| | | | | | | | | | | SUB TOTAL RH | 232.262,20 |

| Material de Consumo/Insumos: | Total Mês | TOTAL 12 MESES |
|---|----------------------|-----------------------|
| Material de higiene e limpeza | R\$ 180,00 | R\$ 2.160,00 |
| Material de oficina de Artes da 3ª idade | R\$ 1.400,00 | R\$ 16.800,00 |
| Material de oficina de Artes da 3ª idade | R\$ 1.200,00 | R\$ 14.400,00 |
| Material de escritorio | R\$ 300,00 | R\$ 3.600,00 |
| Combustível | R\$ 1.600,00 | R\$ 19.200,00 |
| Tarifa bancária conta: 46 077-X | R\$ 120,00 | R\$ 1.440,00 |
| Tarifa bancária conta: 46 078-6 | R\$ 60,00 | R\$ 720,00 |
| Tarifa bancária conta: 46 081-8 | R\$ 60,00 | R\$ 720,00 |
| Tarifa bancária conta: 46 080-x | R\$ 60,00 | R\$ 720,00 |
| Tarifa bancária conta: 46 079-6 | R\$ 60,00 | R\$ 720,00 |
| Tarifa bancária conta: 44 025-6 | R\$ 120,00 | R\$ 1.440,00 |
| Pedágio | R\$ 400,00 | R\$ 4.800,00 |
| Gêneros Alimentícios | R\$ 12.443,50 | R\$ 149.322,00 |
| SUB TOTAL MATERIAL DE CONSUMO/INSUMO | R\$ 18.003,50 | R\$ 216.042,00 |

| SERVIÇOS DE TERCEIRO /PROJETOS | VALOR MÊS | PARC. ÚNICA | 12 MESES | TOTAL ANO/DESPESA |
|--|----------------------|-------------|----------------------|-----------------------|
| Passoio - mês de outubro crianças | R\$ 9.000,00 | OUTUBRO | | R\$ 9.000,00 |
| Passoio - mês de setembro 3ª idade | R\$ 4.000,00 | SETEMBRO | | R\$ 5.000,00 |
| Manutenção Predial | R\$ 300,00 | | R\$ 3.600,00 | R\$ 3.600,00 |
| Empresa de água | R\$ 90,00 | | R\$ 1.080,00 | R\$ 1.080,00 |
| Serviços Contábeis | R\$ 600,00 | | R\$ 7.200,00 | R\$ 7.200,00 |
| Aluguel Máquina de Xerox | R\$ 300,00 | | R\$ 3.600,00 | R\$ 3.600,00 |
| SUB TOTAL DE SERVIÇOS PESSOA JURIDICA | R\$ 14.290,00 | | R\$ 15.480,00 | R\$ 29.480,00 |
| LOTE DE VALOR TOTAL PACTUADO | | | | R\$ 477.784,20 |

20 - INFRAESTRUTURA

O prédio utilizado é público e foi cedido pelo município. Em sua formação física, possui: cinco salas, uma cozinha, quatro banheiros, uma lavanderia, área externa com parquinho, pátio coberto, quadra poliesportiva e campo de futebol.

20.1. - Material Permanente:

Os materiais permanentes disponibilizados para o projeto são cedidos pela Prefeitura Municipal de Aguai, para a execução do SCFV. Sendo eles:

- 07 Armários de aço fechado;
- 50 Cadeiras de madeira;
- 14 mesas pequenas;
- 03 Armários de aço;
- 06 Mesas grandes em uso;(obs: 1 aguardando conserto)
- 04 Estantes vazadas de aço;
- 03 Arquivos com 04 gavetas;
- 01 Televisor;
- 01 aparelho de DVD;
- 02 Prateleiras de aço;

Avenida Prof. Adib. Chaib, 1000 – Vila Pichatelli –Aterrado – CEP: 13.801-300- Mogi Mirim-SP
 Fone: (19) 3804-4105 – E-mail: ccbadijadi@gmail.com –CNPJ: 05.686.828/0001-69
 Declarada de Utilidade Pública pela Lei Municipal nº 3954 de 26 de julho de 2004



CENTRO COMUNITARIO BADI

- 01 Fogão;
- 01 Freezer;
- 01 Geladeira;
- 01 armário branco de cozinha;
- 01 Tanquinho de lavar roupa;
- 01 Impressora lesar Jet 100;
- 01 Teclado de computador;
- 01 microcomputador;
- 01 Telefone PABX;
- 02 Cadeiras giratórias;
- 05 ventiladores de parede; (obs: 4 aguardando conserto)
- 01 ventilador de chão danificado sem uso.

21. - CRONOGRAMA DAS AÇÕES

As ações foram desenvolvidas conforme o planejamento semanal elaborado pela Coordenação, Dupla Psicossocial e Educadores Sociais, **anexo II**.

22. - CONSIDERAÇÕES FINAIS

Todas as atividades propostas para o mês de janeiro foram cumpridas conforme cronograma de execução.

23. – USUÁRIOS ATENDIDOS NO MÊS

No período de 01 a 29 de fevereiro foram atendidos 100 - crianças e/ou adolescentes de 06 a 15 anos e 60 - idosos acima de 60 anos, conforme lista nominal do **anexo III**

23.1 – DOS REGISTROS FOTOGRÁFICOS

Os registros fotográficos das atividades realizadas no período de 01 a 29 de fevereiro, **anexo IV**.



CENTRO COMUNITARIO BADI

Mogi Mirim, 29 de fevereiro de 2020.

Jefferson Magela Filho
Presidente do Centro Comunitário BADI

ANEXO I

Cardápio de 01 a 29 de fevereiro de 2020

| Dia | Lanche |
|-----|---|
| 03 | Suco de abacaxi, pão com maionese presunto e queijo. Fruta-maçã. |
| 04 | Café, chá mate, pão de queijo, biscoito sequilhos. Fruta maçã. |
| 05 | Suco de pêssego, bolo de chocolate. Fruta-banana. |
| 06 | Café, suco de tangerina, mini pizza e bolo de coco. Fruta-pera. |
| 07 | Suco de laranja, mini pizza. Fruta-melão |
| 10 | Suco de laranja, pão com mortadela e maionese. Fruta maçã. |
| 11 | Café, chá mate, pão com maionese e mortadela, rosquinha de coco. Fruta maçã. |
| 12 | Suco da laranja, forrozinho. Fruta melancia. |
| 13 | Café, suco de manga, pão com maionese, presunto e queijo. Fruta maçã e melancia |
| 14 | Café, suco de manga, forrozinho e biscoito de polvilho. Fruta maçã e melancia |
| 17 | Leite com Toddy, suco de laranja, pão de queijo, torta de presunto e queijo. Fruta banana. |
| 18 | Café, suco de laranja, pão com patê de atum, bolo de milho. Fruta banana |
| 19 | Suco de abacaxi, bolo, pão com maionese e pão de queijo. Fruta abacaxi. |
| 20 | Suco de abacaxi, café, cachorro quente, arroz doce, musse de maracujá, geladinho. Fruta melão |

Avenida Prof. Adib. Chaib, 1000 – Vila Pichatelli –Aterrado – CEP: 13.801-300- Mogi Mirim-SP
Fone: (19) 3804-4105 – E-mail: ccbadibadi@gmail.com –CNPJ: 05.686.828/0001-69
Declarada de Utilidade Pública pela Lei Municipal nº 3954 de 26 de julho de 2004



CENTRO COMUNITARIO BADI

| | |
|----|---|
| 21 | Suco de limão, manga, cachorro quente, arroz doce, musse de maracujá, geladinho Fruta melancia. |
| 27 | Café, suco de maracujá, esfirra de carne, bolo de aniversário- Fruta melão. |
| 28 | Suco de maracujá, laranja, esfirra de carne, bolo de aniversário. Fruta melancia. |

ANEXO II

Planejamento de 01 a 29 de fevereiro de 2020

| | | |
|-----------------------------|--|--|
| 03/02/2020 segunda-feira | <p>Orientadora: Leocrécia Gonçalo, Turma da Manhã: Alegria; Turma da Tarde: Amigos; Técnica de Referência: Marci L. Marques</p> | <p>Oração. Atividades: Conhecendo o alfabeto maiúsculo e minúsculo de forma com a letra cursiva; formando as palavras, ache as sílabas. Lanche: 8:30 as 8:45 Objetivo: Desenvolver a linguagem oral, aprender a se comunicar, a expressar suas ideias, pensamentos e dúvidas, sendo fundamental também par o desenvolvimento cognitivo, principalmente ligado ao aprendizado da escrita e da leitura</p> |
| 03/02/2020 segunda-feira | <p>Orientadora: Fernanda Emboaba; Turma da Manhã- Feliz; Turma da Tarde- Fantástica; Técnica de Referência: Marci L. Marques</p> | <p>Oração. Atividades: cruzadinha; caça palavras; ligando imagens nas palavras Lanche: 8:30 as 8:45 Objetivo: Trabalhar a ortografia correta, visualização de palavras e desafiar a criança a compreender o som das palavras.</p> |



CENTRO COMUNITARIO BADI

| | | |
|-----------------------------|--|--|
| 03/02/2020 segunda-feira | Orientadora: Carina Catini Turma da Manhã- Falcão; Turma da Tarde-Guerreiro Técnica de Referência: Tuane Tolon | Oração. Atividades: ditado de palavras do cotidiano e cruzadinha Lanche: 8:30 as 8:45 Objetivo: Trabalhar a ortografia correta, visualização de palavras e desafiar a criança a compreender o som das palavras |
| 04/02/2020 terça- feira | Turma da Melhor Idade acima de 60 anos Turma da manhã- Saberes Turma da Tarde-Bem Viver Orientadores: Leocrícia, Fernanda e Carina Técnica de Referência: Tuane Tolon Marci L. T. Marques | Oração. Agradecimento do Dia; Atividades: Bingo Objetivo: Oportunizar uma atividade prazerosa Lanche: 08:45 as 9:00 /14:05 as 14:20 |
| 05/02/2020 quarta-feira | Orientadoras: Leocrícia Gonçalves, Turma da manhã-Alegria Turma da Tarde-Amigos Técnica de Referência: Marci L. Marques | Oração. Atividades: Enigmas; letras cursivas; caderno de caligrafia com o texto: O Anjo e o menino Lanche: 14:05 as 14:20 Objetivo: Desenvolver a linguagem oral, aprender a se comunicar, a expressar suas ideias, pensamentos e dúvidas, sendo fundamental também par o desenvolvimento cognitivo, principalmente ligado ao aprendizado da escrita e da leitura |
| 05/02/2020 quarta-feira | Orientadora: Fernanda Emboaba; Turma da Manhã- Feliz; Turma da Tarde- Fantástica; Técnica de Referência: Marci L. Marques | Oração. Atividades: Ditado, formando palavras com as sílabas Lanche: 8:30 as 8:45 Objetivo: Trabalhar ortografia correta, visualização de palavras, desafiando a compreensão do som das palavras |
| 05/02/2020 quarta-feira | Orientadora: Carina Catini Turma da Manhã- Falcão; Turma da Tarde-Guerreiro Técnica de Referência: Tuane Tolon | Oração. Atividades: Ditado conhecendo o som de cada letras" fonética". Caça palavras, completando a frase. Lanche: 8:30 as 8:45 Objetivo: Trazer o conhecimento das crianças o som de cada letra e suas diferenças das formas da escrita. |
| 06/02/2020 quinta- feira | Turma da Melhor Idade acima de 60 anos Turma da manhã- Saberes Turma da Tarde-Bem Viver Orientadores: Leocrícia, Fernanda e Carina Técnicas de Referência: Tuane Tolon e Marci L.T. Marques | Oração: Agradecimento do dia; Atividades: Alongamento Objetivo: Fortalecer os membros superiores e inferiores, aumentando a flexibilidade. Lanche: 08:45 as 9:00 /14:05 as 14:20 Atividades: Palestra- Acidente domestico Objetivo: Passar os cuidados necessários sobre os acidentes que pode ocorrer até mesmo dentro de casa. |



CENTRO COMUNITARIO BADI

| | | |
|-----------------------------|--|--|
| 07/02/2020 sexta-feira | Orientadoras: Leocrícia Gonçalo, Turma da manhã-Alegria Turma da Tarde-Amigos Técnica de Referência: Marci L. Marques | Oração. Atividades: Pontilhados no caderno de caligrafia; Lanche: 14:05 as 14:20 Objetivo: Desenvolver a linguagem oral, aprender a se comunicar, a expressar suas ideias, pensamentos e dúvidas, sendo fundamental também par o desenvolvimento cognitivo, principalmente ligado ao aprendizado da escrita e da leitura |
| 07/02/2020 sexta-feira | Orientadora: Fernanda Emboaba; Turma da Manhã- Feliz; Turma da Tarde- Fantástica; Técnica de Referência: Marci L. Marques | Oração. Atividades: caderno de caligrafia, recorte e cole as vogais Lanche: 8:30 as 8:45 Objetivo: Trabalhar ortografia correta, visualização de palavras e desafiar a criança a compreender o som de cada letra. |
| 07/02/2020 sexta-feira | Orientadora: Carina Catini Turma da Manhã- Falcão; Turma da Tarde-Guerreiro Técnica de Referência: Tuane Tolon | Oração. Atividades: Roda de conversa, Leitura de Texto "O anjo e o amigo", completando a frase. Brincadeira ao ar livre. Lanche: 8:30 as 8:45 Objetivo: Desenvolver a linguagem oral, aprender a se comunicar, a expressar suas ideias, pensamentos e dúvidas, sendo fundamental também par o desenvolvimento cognitivo, principalmente ligado ao aprendizado da escrita e da leitura |
| 10/02/2020 segunda-feira | Orientadoras: Leocrícia Gonçalo, Turma da manhã-Alegria Turma da Tarde-Amigos Técnica de Referência: Marci L. Marques | Oração. Atividades: criação do Alfabeto Móvel Lanche: 14:05 as 14:20 Objetivo: Desenvolver a linguagem oral, aprender a se comunicar, a expressar suas ideias, pensamentos e dúvidas, sendo fundamental também par o desenvolvimento cognitivo, principalmente ligado ao aprendizado da escrita e da leitura |
| 10/02/2020 segunda-feira | Orientadora: Fernanda Emboaba; Turma da Manhã- Feliz; Turma da Tarde- Fantástica; Técnica de Referência: Marci L. Marques | Oração. Atividades: Texto criativo e ilustrativo Lanche: 8:30 as 8:45 Objetivo: Trabalhar ortografia correta, visualização de palavras e desafiar a criança a compreender o som de cada letra. |
| 10/02/2020 segunda-feira | Orientadora: Carina Catini Turma da Manhã- Falcão; Turma da Tarde-Guerreiro Técnica de Referência: Tuane Tolon | Oração. Atividades: Criando histórias, colocando em escrita a forma correta no falar. Conhecendo o som de cada letra. Lanche: 8:30 as 8:45 Objetivo: Desenvolver a linguagem oral, aprender a se comunicar, a expressar suas ideias, pensamentos e dúvidas, sendo fundamental também par o desenvolvimento cognitivo, principalmente ligado ao aprendizado da escrita e da leitura |



CENTRO COMUNITARIO BADI

| | | |
|----------------------------|--|---|
| 11/02/2020 terça-feira | Turma da Melhor Idade acima de 60 anos Turma da Manhã- Saberes Turma da Tarde-Bem Viver Orientadores: Leocrícia, Fernanda e Carina Técnica de Referência: Tuane Tolon e Marci L. Marques | Oração; Agradecimento do Dia; Atividades: Circuito motor Objetivo: Auxiliar o desenvolvimento motor e corporal, desafiando suas próprias habilidades. Lanche: 08:45 as 9:00 /14:05 as 14:20 Atividades: Dia da Amizade, roda de conversa, construção do álbum da amizade. Objetivo: Estimular a criatividade e fazer que se exponha suas ideias, ajudando a exercitar a mente. |
| 12/02/2020 quarta-feira | Orientadoras: Leocrícia Gonçalves, Turma da manhã-Alegria Turma da Tarde-Amigos Técnica de Referência: Marci L. Marques | Oração. Atividades: Alfabeto móvel Lanche: 14:05 as 14:20 Objetivo: Desenvolver a linguagem oral, aprender a se comunicar, a expressar suas ideias, pensamentos e dúvidas, sendo fundamental também par o desenvolvimento cognitivo, principalmente ligado ao aprendizado da escrita e da leitura. |
| 12/02/2020 quarta-feira | Orientadora: Fernanda Emboaba; Turma da Manhã- Feliz; Turma da Tarde- Fantástica; Técnica de Referência: Marci L. Marques | Oração. Atividades: Criação do alfabeto móvel Lanche: 8:30 as 8:45 Objetivo: Trabalhar ortografia correta, visualização de palavras e desafiar a criança a compreender o som de cada letra. |
| 12/02/2020 quarta-feira | Orientadora: Carina Catini Turma da Manhã- Falcão; Turma da Tarde-Guerreiro Técnica de Referência: Tuane Tolon | Oração. Atividades: Dinâmica- caixa de valores; acrostico sobre o tema. brincadeiras diversas ao ar livre Lanche: 8:30 as 8:45 Objetivo: Promover e aprender os valores e discuti-los, aprendendo os significados. Trabalhando o valor de uma amizade. |
| 13/02/2020 quinta-feira | Turma da Melhor Idade acima de 60 anos Turma da Manhã -Saberes Turma da Tarde- Bem Viver Orientadores: Leocrícia, Fernanda e Carina Técnica de Referência: Tuane Tolon e Marci L. Marques | Oração; Agradecimento do dia. Atividades: Alongamento. Objetivo: Trabalhar a postura correta, fortalecer os membros superiores e inferiores. Lanche: 08:45as 9:00 /14:05 as 14:20 Atividade: Artesanato com gotas de algodão Objetivo: Estimular a criatividade e fazer que se exponha suas ideias, ajudando a exercitar a mente. |
| 14/02/2020 sexta-feira | Orientadoras: Leocrícia Gonçalves, Turma da manhã-Alegria Turma da Tarde-Amigos Técnica de Referência: Marci L. Marques | Oração. Atividades: Porta retrato da amizade Lanche: 14:05 as 14:20 Objetivo: Desenvolver afetividade, autoestima, otimismo, empatia valor. |



CENTRO COMUNITARIO BADI

| | | |
|-----------------------------|---|--|
| 14/02/2020 sexta-feira | Orientadora: Fernanda Emboaba; Turma da Manhã- Feliz; Turma da Tarde- Fantástica; Técnica de Referência: Marci L. Marques | Oração. Atividades: Dinâmica da amizade, pintura ilustrativa. Lanche: 8:30 as 8:45 Objetivo: Incentivar o respeito mútuo, a partir das atividades em grupo e refletir sobre o valor da amizade. |
| 14/02/2020 sexta-feira | Orientadora: Carina Catini Turma da Manhã- Falcão; Turma da Tarde-Guerreiro Técnica de Referência: Tuane Tolon | Oração. Atividades: Leitura de texto Valor de uma amizade; acrostico sobre o tema; brincadeiras lúdicas. pega- pega; esconde-esconde Lanche: 8:30 as 8:45 Objetivo: Promover e aprender os valores e discuti-los, aprendendo os significados. Trabalhando o valor de uma amizade. |
| 17/02/2020 segunda-feira | Orientadoras: Leocrícia Gonçalo, Turma da manhã-Alegria Turma da Tarde-Amigos Técnica de Referência: Marci L. Marques | Oração. Atividades: Sessão cinema: Jumanji- próxima fase Lanche: 14:05 as 14:20 Objetivo: Promover integração, diversão, participação e tempo de qualidade e lazer |
| 17/02/2020 segunda-feira | Orientadora: Fernanda Emboaba; Turma da Manhã- Feliz; Turma da Tarde- Fantástica; Técnica de Referência: Marci L. Marques | Oração. Atividades: Sessão cinema: Jumanji- próxima fase Lanche: 8:30 as 8:45 Objetivo: Promover integração, diversão, participação e tempo de qualidade e lazer. |
| 17/02/2020 segunda-feira | Orientadora: Carina Catini Turma da Manhã- Falcão; Turma da Tarde-Guerreiro Técnica de Referência: Tuane Tolon | Oração. Atividades: Sessão Cinema- Filme Jumanji Lanche: 8:30 as 8:45 Objetivo: Promover integração, diversão, participação e tempo de qualidade e lazer |
| 18/02/2020 terça- feira | Turma da Melhor Idade acima de 60 anos Turma da Manhã- Saberes Turma da Tarde- Bem Viver Orientadores: Leocrícia, Fernanda e Carina Técnicas de Referência: Marci L. Marques Tuane Tolon | Oração. Atividades: Aquecimento com bastão. Objetivo: Fortalecimento dos membros superiores Lanche: 08:45as 9:00 /14:05 as 14:20 Atividade: confecção de colares carnavalescos Objetivo: Desenvolver a imaginação e a criação, |



CENTRO COMUNITARIO BADI

| | | |
|-----------------------------|--|--|
| 21/02/2020 sexta-feira | Orientadora: Carina Catini Turma da Manhã- Falcão; Turma da Tarde-Guerreiro Técnica de Referência: Tuane Tolon | Oração. Atividades: Junção das turmas- MATINE -CARNAVAL Lanche: 8:30 as 8:45 Objetivo: Promover integração, diversão, participação e tempo de qualidade e lazer. |
| 27/02/2020 quinta- feira | Turma da Melhor Idade acima de 60 anos Turma da Manhã- Saberes Turma da Tarde- Bem Viver Orientadores: Leocrícia, Fernanda e Carina Técnica de Referência: Tuane Tolon Marci L. Marques | Oração. Agradecimento do Dia; Atividades: Alongamento Objetivo: Fortalecer os membros superiores e inferiores, desafiando suas próprias habilidades. Lanche: 08:45as 9:00 /14:05 as 14:20 Atividade: Sessão cinema- Filme Chacrinha Objetivo: Oportunizar uma atividade prazerosa. |
| 28/02/2020 sexta-feira | Orientadoras: Leocrícia Gonçalo, Turma da manhã-Alegria Turma da Tarde-Amigos Técnica de Referência: Marci L. Marques | Oração. Atividades: Roda de conversa- Motivação-Palestra com as Técnicas. Lanche: 14:05 as 14:20 Objetivo: Refletir e trabalhar os sentimentos positivos. |
| 28/02/2020 sexta-feira | Orientadora: Fernanda Emoaba; Turma da Manhã- Feliz; Turma da Tarde- Fantástica; Técnica de Referência: Marci L. Marques | Oração. Atividades: Roda de conversa-Motivação-Palestra com as Técnicas. Lanche: 8:30 as 8:45 Objetivo: Refletir e trabalhar os sentimentos positivos |
| 28/02/2020 sexta-feira | Orientadora: Carina Catini Turma da Manhã- Falcão; Turma da -Tarde-Guerreiro Técnica de Referência: Tuane Tolon | Oração. Atividades: Roda de conversa- Motivação-Palestra com as Técnicas. Lanche: 8:30 as 8:45 Objetivo: Refletir e trabalhar os sentimentos positivos |



CENTRO COMUNITARIO BADI

ANEXO III

| Turma da Alegria – De 06 a 08 anos / Período Manhã das 8:00h às 11:00h Orientadora: Leocrícia Gonçalo Pereira / Tec. Referência do SCFV: Marci Luci T. Marques. Técnicos de Referência do CRAS: Vinicius S. Marcelino/ Vivian I. da Rosa | | | | | |
|---|--------------------------------|--------------|--------------|------------|----------------|
| | NOME | IDADE | NIS | DN | T. CRAS |
| 01 | Adrian Rafael F. Albuquerque | 08-anos | 21273947233 | 28/04/2011 | Vivian |
| 02 | Henzo Dias dos Santos Pecchi | 08-anos | Cad. Reserva | 24/08/2011 | Vivian |
| 03 | João Gabriel Marti | 08-anos | 23790745010 | 18/10/2011 | Vivian |
| 04 | Lara Vitoria Fortunato Viana | 06-anos | 23647043466 | 01/12/2012 | Vinicius |
| 05 | Luiz Otávio Moraes Pereira | 06-anos | 23738518254 | 02/05/2013 | Vinicius |
| 06 | Maria Eduarda Militão da Silva | 08-anos | 23682909733 | 03/06/2011 | Vivian |

Avenida Prof. Adib. Chaib, 1000 – Vila Pichatelli –Aterrado – CEP: 13.801-300- Mogi Mirim-SP
Fone: (19) 3804-4105 – E-mail: ccbadijadi@gmail.com –CNPJ: 05.686.828/0001-69
Declarada de Utilidade Pública pela Lei Municipal nº 3954 de 26 de julho de 2004



CENTRO COMUNITARIO BADI

| | | | | | |
|----|-----------------------------|---------|-------------|------------|----------|
| 07 | Miguel Rodrigues V. Alencar | 06-anos | 23640265129 | 14/04/2013 | Vinicius |
| 08 | Pablo Ravel F. dos Santos | 08-anos | 23699645548 | 06/06/2011 | Vivian |
| 09 | Paula Fernanda Dos Santos | 07-anos | 23640204855 | 16/02/2013 | Vinicius |
| 10 | Victor Eduardo C. Garcia | 08-anos | 2360314083 | 24/11/2010 | Vinicius |
| 11 | Yudi Alexandre L. da Silva | 06-anos | 23718178121 | 14/02/2013 | Vinicius |

| Turma Feliz – De 09 a 10 anos / Período Manhã das 8:00h às 11:00h Orientadora: Fernanda Cristina Emboaba Daniel Tec. Referência do SCFV: Marci Luci T. Marques Técnicos de Referência do CRAS: Vinicius S. Marcelino/Vivian I. da Rosa | | | | | |
|---|-------------------------------|---------|--------------|------------|----------|
| | NOME | IDADE | NIS | DN | TEC.CRAS |
| 01 | Ana Livia Rodrigues Vicente | 09-anos | Cad. Reserva | 15/10/2010 | Vivian |
| 02 | Anderson L. de Barros Rosa | 10-anos | 21241195074 | 12/01/2009 | Vivian |
| 03 | Brendo Felipe Honório | 11-anos | 21248476850 | 12/12/2008 | Vivian |
| 04 | Clayton Matheus F. Gonçalves | 09-anos | 23647043458 | 29/01/2010 | Vinicius |
| 05 | Diandra Vitoria Felix de Lima | 10-anos | 21252915650 | 19/02/2009 | Vinicius |
| 06 | Emily Vitoria Da Silva | 08-anos | 21254933397 | 02/03/2011 | Vinicius |
| 07 | João Gabriel F. Albuquerque | 10-anos | Cad. Reserva | 21/04/2009 | Vivian |
| 08 | João Vitor Da Silva | 10-anos | 16341310685 | 28/04/2009 | Vivian |
| 09 | Maria Eduarda de S. Santos | 08-anos | 22816284025 | 20/10/2010 | Vivian |
| 10 | Matheus Dos Santos Reis | 08-anos | 22813639590 | 23/03/2011 | Vivian |
| 11 | Monique L. Paulino Fernandes | 10-anos | Cad. Reserva | 02/05/2009 | Vivian |
| 12 | Rafaela de Sousa Santos | 10-anos | 23614028433 | 06/05/2009 | Vinicius |

Avenida Prof. Adib. Chaib, 1000 – Vila Pichatelli –Aterrado – CEP: 13.801-300- Mogi Mirim-SP
 Fone: (19) 3804-4105 – E-mail: ccbadijadi@gmail.com –CNPJ: 05.686.828/0001-69
 Declarada de Utilidade Pública pela Lei Municipal nº 3954 de 26 de julho de 2004



CENTRO COMUNITARIO BADI

| | | | | | |
|----|--------------------------------|---------|-------------|------------|----------|
| 13 | Rhikelme Gabriel D. Santos | 08-anos | 23612556424 | 05/07/2010 | Vinicius |
| 14 | Ryan Rafael Silva Oliveira | 09-anos | 23613842129 | 10/06/2011 | Vivian |
| 15 | Victor M.Bagini Penteado Jorge | 09-anos | 23616764110 | 23/06/2010 | Vivian |

| Turma Falcão – De 10 a 15 anos Período Manhã das 8:00h às 11:00h Orientadora: Carina Ap. Catini da Silva Tec. Referência do SCFV: Tuane Tolon Técnicos de Referência do CRAS: Vinicius S. Marcelino/ Vivian I. da Rosa | | | | | |
|---|--------------------------------|---------|--------------|------------|----------|
| | NOME | IDADE | NIS | DN | TEC.CRAS |
| 01 | Breno Otávio de Jesus Lima | 11-anos | 21255227879 | 06/09/2008 | Vivian |
| 02 | Emily Fernanda de Jesus Lima | 13-anos | Cad. Reserva | 19/10/2006 | Vivian |
| 03 | Geovani F. Da S. Martins | 11-anos | 21235469885 | 31/05/2007 | Vinicius |
| 04 | Giovanni Alves dos Santos | 11-anos | 16337590857 | 27/05/2007 | Vinicius |
| 05 | Fernanda Rodrigues de Oliveira | 11-anos | 16228072868 | 11/09/2008 | Vivian |
| 06 | Gabrielly C. Albuquerque | 13-anos | Cad. Reserva | 13/11/2006 | Vivian |
| 07 | Geovani Ferreira da S. Martins | 11-anos | 16327536108 | 31/05/2007 | Vinicius |
| 08 | Gustavo da Silva Brito | 11-anos | 23650553674 | 18/06/2007 | Vinicius |
| 08 | Henrique Gabriel C. Nunes | 14-anos | 21260290117 | 13/12/2005 | Vinicius |
| 09 | Ingrid Karoline da S. Sene | 14-anos | 16319708752 | 14/08/2005 | Vinicius |
| 10 | Isabelly K. A. dos Santos | 11-anos | 23642615151 | 29/06/2007 | Vinicius |

Avenida Prof. Adib. Chaib, 1000 – Vila Pichatelli –Aterrado – CEP: 13.801-300- Mogi Mirim-SP
 Fone: (19) 3804-4105 – E-mail: ccbadijadi@gmail.com –CNPJ: 05.686.828/0001-69
 Declarada de Utilidade Pública pela Lei Municipal nº 3954 de 26 de julho de 2004



CENTRO COMUNITARIO BADI

| | | | | | |
|----|---------------------------------|----------|-------------|------------|----------|
| 11 | Yan Cardoso da Silva | 12-anos | 16334126335 | 30/05/2007 | Vinicius |
| 12 | Jonas Inácio de Souza | 12-anos | 2200544019 | 29/01/2007 | Vinicius |
| 13 | José Carlos Cardoso Leme | 11-anos | 22007555815 | 11/06/2008 | Vinicius |
| 14 | Julia Karoline da Silva | 11-anos | 16341311754 | 14/03/2007 | Vivian |
| 15 | Kaique R. Santos Tomas | 14-anos | 23643598048 | 29/07/2005 | Vinicius |
| 16 | Maria Clara Ap. A. Antonio | 13-anos | 23631281664 | 11/10/2006 | Vinicius |
| 17 | Micaelly V. Oliveira Lima | 12-anos | 23643598048 | 01/03/2007 | Vivian |
| 18 | Raony G.N. de Lima | 11-anos | 23709478150 | 05/02/2008 | Vinicius |
| 19 | Victor Alexandre de S. Oliveira | 13-anos | 23681297114 | 03/11/2006 | Vivian |
| 20 | Yago H. O. B. de Oliveira | 14-anos | 16322291549 | 20/11/2004 | Vivian |
| 21 | Yasmim Cardoso da Silva | 13 -anos | 16334127390 | 22/02/2006 | Vinicius |

| Turma dos Amigos – De 06 a 08 anos / Período Tarde das 13:00h às 16:00h Orientadora: Leocrécia Gonçalo Pereira Tec. Referência do SCFV: Marci Luci T. Marques Técnicos de Referência do CRAS: Vinicius S. Marcelino/ Vivian I. da Rosa | | | | | |
|---|------------------------------|---------|--------------|------------|----------|
| | NOME | IDADE | NIS | DN | T. CRAS |
| 01 | Anne Heloíse O. B. da Silva | 07-anos | 21259071148 | 04/07/2011 | Vivian |
| 02 | Christofer Henrique B. Alves | 10-anos | Cad. Reserva | 28/11/2009 | Vinicius |
| 03 | Cicero Isael Barbosa Pereira | 08-anos | 23611780207 | 12/11/2011 | Vinicius |
| 04 | Emilly K. da S. Machado | 09-anos | 23867871899 | 28/11/2011 | Vinicius |
| 05 | Flavio Cardoso Leme | 06-anos | 23643589480 | 09/06/2013 | Vinicius |
| 06 | João Carlos C. Buzão | 07-anos | 22010747274 | 10/03/2011 | Vivian |
| 07 | João Vitor Roberto da Silva | 06-anos | Cad. Reserva | 29/09/2013 | Vinicius |
| 08 | Leonardo Gabriel da Silva | 06-anos | 23642592704 | 13/02/2013 | Vinicius |

Avenida Prof. Adib. Chaib, 1000 – Vila Pichatelli –Aterrado – CEP: 13.801-300- Mogi Mirim-SP
 Fone: (19) 3804-4105 – E-mail: ccbadi@gmail.com –CNPJ: 05.686.828/0001-69
 Declarada de Utilidade Pública pela Lei Municipal nº 3954 de 26 de julho de 2004



CENTRO COMUNITARIO BADI

| | | | | | |
|----|--------------------------------|---------|--------------|------------|--------|
| 09 | Matheus H. Moreira de Oliveira | 07-anos | Cad. Reserva | 18/04/2011 | Vivian |
| 10 | Otávio Augusto Gonçalves | 06-anos | 23610628169 | 17/02/2012 | Vivian |
| 11 | Pedro Henrique M. Cavalcanti | 07-anos | 23738952574 | 04/07/2011 | Vivian |
| 12 | Richard F.C. Francisco | 07-anos | 23611830417 | 07/02/2011 | Vivian |
| 13 | Ruan Pablo Kolz Franca | 06-anos | 23628829425 | 09/10/2012 | Vivian |
| 14 | Victor Hugo O. Azarias | 06-anos | 23620287550 | 08/11/2012 | Vivian |
| 15 | Yuri Kauã S. de Oliveira | 07-anos | 2368127106 | 16/03/2012 | Vivian |

Turma Fantástica – De 09 a 15 anos/ Período da Tarde das 13:00h às 16:00h
Orientadora: Fernanda C. Emboaba Daniel
Tec. Referência do SCFV: Marci Luci Teixeira Marques
Técnicos de Referência do CRAS: Vinicius S. Marcelino/ Vivian I. da Rosa

| | Nome | Idade | NIS | DN | TÉC. CRAS |
|----|-------------------------------|--------------|--------------|------------|------------------|
| 01 | Adrian Tiago. dos S. Carvalho | 09-anos | 21255075394 | 06/05/2010 | Vinicius |
| 02 | Clayton Henrique F. Campos | 09-anos | 22806436299 | 20/12/2010 | Vivian |
| 03 | Derik Renato Benini | 11-anos | 21238802372 | 17/03/2008 | Vivian |
| 04 | Emanuelly R. Vicente Alencar | 10-anos | 23640265110 | 13/11/2010 | Vivian |
| 04 | Fernanda Inácio de Souza | 09 anos | 22005406324 | 30/10/2009 | Vinicius |
| 05 | Gustavo Barbosa Castilho | 10-anos | 22011934396 | 16/09/2008 | Vinicius |
| 06 | Igor Henrique Gonçalves | 09-anos | 22007212349 | 04/05/2010 | Vinicius |
| 08 | Isabelly Rayne de S. Romão | 10-anos | 23681297092 | 04/05/2009 | Vivian |
| 09 | Isabela V.de P. da Silva | 09-anos | 220220806338 | 31/12/2010 | Vinicius |
| 10 | Jaqueliney C. A. dos Santos | 09-anos | 16342516090 | 15/01/2009 | Vinicius |
| 11 | João V. De F. L. Da Silva | 09-anos | 22004171676 | 25/03/2011 | Vinicius |
| 12 | Maria E. Alves Mendonça | 09-anos | 22806455072 | 09/10/2010 | Vivian |
| 13 | Rian Ap. Xavier da Silva | 08-anos | 23643515517 | 13/10/2010 | Vinicius |
| 14 | Riquelme F. Cruz Francisco | 08-anos | 23611829834 | 07/02/2011 | Vivian |

Avenida Prof. Adib. Chaib, 1000 – Vila Pichatelli –Aterrado – CEP: 13.801-300- Mogi Mirim-SP
 Fone: (19) 3804-4105 – E-mail: ccbadi@badi.com –CNPJ: 05.686.828/0001-69
 Declarada de Utilidade Pública pela Lei Municipal nº 3954 de 26 de julho de 2004



CENTRO COMUNITARIO BADI

| | | | | | |
|----|----------------------------|---------|--------------|------------|----------|
| 15 | Vinicius Gabriel L. Santos | 08-anos | 23721181448 | 26/07/2010 | Vinicius |
| 16 | Vitor G. Onorato Gomes | 09-anos | 23606129846 | 05/08/2010 | Vivian |
| 17 | Yago G. Da Silva Campos | 08-anos | Cad. Reserva | 08/01/2012 | Vivian |
| 18 | Yuri R.de Paula da Silva | 08-anos | 22020804912 | 31/12/2010 | Vivian |

Turma dos Guerreiros – De 10 a 15 anos / Período da Tarde das 13:00h às 16:00h
Orientadora: Carina Ap. Catini da Silva
Tec. Referência do SCFV: Tuane Tolon Moraes
Técnicos de Referência do CRAS: Vinicius S. Marcelino/ Vivian I. da Rosa

| | NOME | IDADE | NIS | DN | TEC. CRAS |
|----|-------------------------------|---------|--------------|------------|-----------|
| 01 | Adrian Roberto de Mendonça | 12-anos | 21270818742 | 20/12/2006 | Vinicius |
| 02 | Alejandro P. Silva dos Santos | 13-anos | Cad. Reserva | 04/06/2007 | Vivian |
| 03 | Bruna Campos Oliveira | 13-anos | 21244050743 | 29/07/2006 | Vinicius |
| 04 | Dafine Aparecida Ribeiro | 10-anos | 21239603632 | 02/06/2009 | Vinicius |
| 05 | Deividy A. Silva Soares | 13-anos | 21238462490 | 28/02/2007 | Vinicius |
| 06 | Gabriel Aparecido X da Silva | 10-anos | 23682866805 | 02/03/2009 | Vivian |
| 07 | Gabrielly A. C. Da Silva | 10-anos | 16334121392 | 22/08/2008 | Vinicius |
| 08 | Giovanni de O. Gonçalves | 12-anos | 22001534557 | 07/11/2006 | Vinicius |
| 09 | Gregori M. Lucas Dos Santos | 10-anos | 16343007777 | 21/04/2009 | Vivian |
| 10 | Gustavo A da M.M.J. Araújo | 10-anos | 16342516090 | 15/01/2009 | Vinicius |
| 11 | Gustavo Pereira Rosa | 13-anos | 16349607180 | 26/02/2007 | Vivian |



CENTRO COMUNITARIO BADI

| | | | | | |
|----|-----------------------------|---------|--------------|------------|----------|
| 12 | Helena de Sousa Teodoro | 10-anos | Cad. Reserva | 04/11/2009 | Vinicius |
| 13 | João Pedro C. dos Anjos | 11-anos | 16344725800 | 02/02/2007 | Vivian |
| 14 | João Vitor B. S. Silva | 10-anos | 22021346004 | 11/07/2008 | Vivian |
| 15 | Kauã A F de Campos | 11-anos | 22806433222 | 01/12/2008 | Vivian |
| 16 | Nicole de A. Ribeiro | 11-anos | 23602288451 | 28/05/2007 | Vinicius |
| 17 | Rafael D.C. Pimentel Junior | 10-anos | 23865373425 | 26/09/2008 | Vinicius |
| 18 | Robert G. F.C. Francisco | 09-anos | 23611830875 | 04/05/2009 | Vivian |
| 19 | Thiago de Jesus Souza | 12-anos | 23602204398 | 02/02/2006 | Vinicius |
| 20 | Wesley Denner Kolz Pimentel | 09-anos | 23865375029 | 02/10/2009 | Vivian |

TURMA DOS SABERES

Período da Manhã: 08:00 às 11:00 Idosos acima de 60 anos

Orientadoras: Carina, Leocrícia e Fernanda.

Técnica de Referência do SCFV: Tuane Tolon Moraes

Técnicos de Referência do CRAS: Vinicius S. Marcelino/ Vivian Inácio Rosa

| | NOME | IDADE | NIS | DN | TÉC.CRAS |
|----|--------------------------------|---------|-------------|------------|----------|
| 01 | Aparecida E. Pichula Bonaretti | 79-anos | 20937401662 | 25/02/1949 | Vivian |
| 02 | Apparecida Negro Rogero | 79-anos | 20944870532 | 08/09/1935 | Vivian |
| 03 | Augusta Euzébio Barboza | 79-anos | 20921646679 | 20/05/1938 | Vivian |
| 04 | Benedicta Bueno Ambrósio | 80-anos | 2093740340 | 01/06/1937 | Vivian |
| 05 | Benedito Gaspar | 80-anos | 2093740340 | 20/05/1938 | Vivian |
| 06 | Delandina Leal Braga | 80-anos | 10648418852 | 18/11/1937 | Vivian |
| 07 | Felina Ferreira Santos | 72-anos | 12307860500 | 19/05/1938 | Vivian |
| 08 | Francisco Damião de Barros | 87-anos | 12131466953 | 02/04/1937 | Vivian |
| 09 | Hilda Maria Martins Rossi | 62-anos | 10769903565 | 07/07/1957 | Vivian |
| 10 | Iolanda Miossi Gaspar | 75-anos | 10653905812 | 02/06/1942 | Vivian |
| 11 | Iolanda de Campos Redher | 73-anos | 20925281306 | 13/04/1945 | Vivian |
| 12 | Jose Aparecido C. Machado | 68-anos | 10627448256 | 27/10/1951 | Vinicius |

Avenida Prof. Adib. Chaib, 1000 – Vila Pichatelli –Aterrado – CEP: 13.801-300- Mogi Mirim-SP
 Fone: (19) 3804-4105 – E-mail: ccbadi@badi@gmail.com –CNPJ: 05.686.828/0001-69
 Declarada de Utilidade Pública pela Lei Municipal nº 3954 de 26 de julho de 2004



CENTRO COMUNITARIO BADI

| | | | | | |
|----|--------------------------------|---------|-------------|------------|----------|
| 13 | Juelisa Carobas de O. Agneli | 60-anos | 12506673131 | 06/04/1957 | Vivian |
| 14 | Leonice Onorato Braga | 70-anos | 10730234654 | 17/04/1948 | Vivian |
| 15 | Luzia Jose Carvalho Biazoto | 70-anos | 23672336355 | 10/02/1948 | Vivian |
| 16 | Maria Aparecida da Silva | 60 anos | 23726857393 | 12/07/1957 | Vivian |
| 17 | Maria Aparecida dos S. Olímpio | 69 anos | 12239519616 | 14/09/1948 | Vivian |
| 18 | Maria de Lourdes da S. Pereira | 67-anos | 20910882589 | 28/06/1954 | Vivian |
| 19 | Maria Elizabeth M. Santos | 62 anos | 20925282353 | 19/11/1947 | Vivian |
| 20 | Maria Helena Marques | 68 anos | 12171167094 | 04/04/1953 | Vivian |
| 21 | Maria Jose dos Santos Silva | 71 anos | 20957804533 | 02/09/1946 | Vivian |
| 22 | Maria José Piana Costa | 60 anos | 12350491759 | 11/06/1942 | Vinicius |
| 23 | Mariana de Souza Martins | 75 anos | 10832595826 | 19/08/1941 | Vinicius |
| 24 | Nanci Maria B. dos Santos | 69 anos | 10841029919 | 18/01/1949 | Vinicius |
| 25 | Nelson Jesus da Costa | 70 anos | 12159889549 | 16/06/1934 | Vinicius |
| 26 | Neusa Miossi Gonçalves | 68 anos | 12184912869 | 11/02/1949 | Vinicius |
| 27 | Oscar Gonçalves | 66 anos | 10398908955 | 14/11/1951 | Vinicius |
| 28 | Tereza Ana de Barros | 82 anos | 12159889549 | 06/07/1947 | Vinicius |
| 29 | Virginia Rocha Francisco | 72 anos | 20634081033 | 23/06/1945 | Vinicius |
| 30 | Zenaide Gandolfe de Freitas | 85 anos | 20634080835 | 03/12/1932 | Vinicius |

TURMA BEM VIVER

Período da Tarde: 14:00 as 16:00 Idosos acima de 60 anos

Orientadoras: Carina, Leocrícia e Fernanda.

Técnica de Referência do SCFV: Marci Luci T. Marques

Técnicos de Referência do CRAS: Vinicius S. Marcelino/ Vivian Inácio da Rosa

| | NOME | IDADE | NIS | DN | TÉC.CRAS |
|----|------------------------------|---------|--------------|------------|----------|
| 01 | Altino Lemes dos Santos | 69-anos | 16098393584 | 03/12/1949 | Vinicius |
| 02 | Ângela Maria Oliveira Pezuto | 64-anos | 10668778196 | 06/08/1954 | Vinicius |
| 03 | Antonio Makievitz Lefchak | 66-anos | 17023985784 | 11/03/1953 | Vinicius |
| 04 | Aparecida Valim dos Reis | 62-anos | 12184909868 | 24/12/1957 | Vivian |
| 05 | Aurora Dinato Longo | 81-anos | Cad. Reserva | 24/02/1938 | Vinicius |
| 06 | Benedita Emboaba Daniel | 65-anos | Cad. Reserva | 17/11/1055 | Vinicius |
| 07 | Celia dos Santos Izidoro | 64-anos | 20348756768 | 12/07/1954 | Vinicius |
| 08 | Dulce H. de Melo Martins | 61-anos | 20915133479 | 12/03/1953 | Vinicius |
| 09 | Erotildes Maria dos Santos | 75-anos | 18078835502 | 13/05/1943 | Vinicius |
| 10 | Eulina Alves Ferreira | 89-anos | 12329513463 | 26/05/1930 | Vinicius |
| 11 | Eunice Gaspar de Oliveira | 61-anos | 10438016944 | 09/11/1957 | Vinicius |

Avenida Prof. Adib. Chaib, 1000 – Vila Pichatelli –Aterrado – CEP: 13.801-300- Mogi Mirim-SP
 Fone: (19) 3804-4105 – E-mail: ccbadibadi@gmail.com –CNPJ: 05.686.828/0001-69
 Declarada de Utilidade Pública pela Lei Municipal nº 3954 de 26 de julho de 2004



CENTRO COMUNITARIO BADI

| | | | | | |
|----|------------------------------|---------|--------------|------------|----------|
| 12 | Francisca M. dos R. Carvalho | 70-anos | 20415024859 | 12/06/1949 | Vinicius |
| 13 | Iraci de Abreu Fernandes | 64-anos | 20910882899 | 09/06/1954 | Vinicius |
| 14 | Iraci Zucco Lefchak | 64-anos | 20413884087 | 10/06/1954 | Vinicius |
| 15 | Irene de Abreu Berger | 69-anos | 10403893698 | 05/07/1949 | Vinicius |
| 16 | Irene Dias dos Santos Souza | 61-anos | 12373574626 | 03/11/1957 | Vinicius |
| 17 | Josefa Marques de Sousa | 73-anos | 20944876824 | 30/03/1945 | Vivian |
| 18 | Laudelina Furquim de Aguiar | 83-anos | 20649072701 | 08/12/1936 | Vinicius |
| 19 | Laurinda de Abreu Rocha | 72-anos | 10728746953 | 07/06/1946 | Vivian |
| 20 | Marcelina C.de Carvalho | 78-anos | 10609636151 | 21/10/1940 | Vivian |
| 21 | Maria L. de O. Fernandes | 69-anos | 20915134130 | 21/10/1940 | Vinicius |
| 22 | Maria de Lourdes P. Lemes | 75-anos | 16366837865 | 22/04/1943 | Vivian |
| 23 | Maria Idália de Sá | 73-anos | 16376331360 | 02/11/1945 | Vinicius |
| 24 | Maria Dias de Assis | 70-anos | 10769987963 | 30/05/1948 | Vivian |
| 25 | Maria José Pereira | 80-anos | 10658590631 | 22/06/1938 | Vivian |
| 26 | Maria Moreno dos Santos | 72-anos | 12373583463 | 06/03/1946 | Vivian |
| 27 | Maria Nunes da Silva | 64-anos | 20375482630 | 16/03/1954 | Vivian |
| 28 | Sandra Ap. Luciano Bento | 63-anos | 10551649450 | 11/10/1953 | Vivian |
| 29 | Tereza Cipriana de Jesus | 72-anos | 12312872279 | 10/04/1946 | Vinicius |
| 30 | Zilda Custódio Maschio | 78-anos | Cad. Reserva | 24/05/1941 | |

ANEXO VI



CENTRO COMUNITARIO BADI

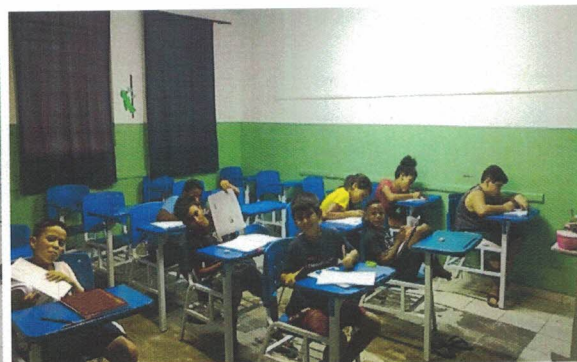



CENTRO COMUNITARIO BADI



Avenida Prof. Adib. Chaib, 1000 – Vila Pichatelli –Aterrado – CEP: 13.801-300- Mogi Mirim-SP
Fone: (19) 3804-4105 – E-mail: ccbadi@badi.com –CNPJ: 05.686.828/0001-69
Declarada de Utilidade Pública pela Lei Municipal nº 3954 de 26 de julho de 2004



CENTRO COMUNITARIO BADI

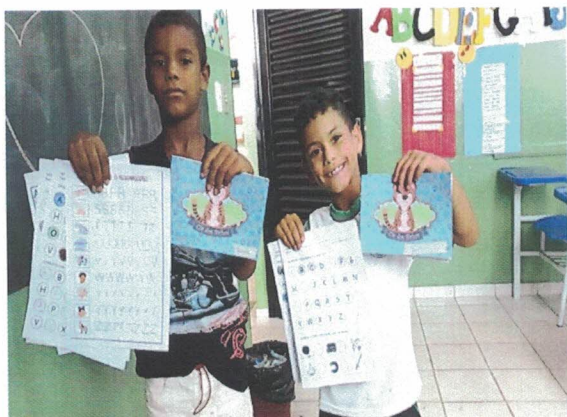

Avenida Prof. Adib. Chaib, 1000 – Vila Pichatelli –Aterrado – CEP: 13.801-300- Mogi Mirim-SP
Fone: (19) 3804-4105 – E-mail: ccbadi@gmail.com –CNPJ: 05.686.828/0001-69
Declarada de Utilidade Pública pela Lei Municipal nº 3954 de 26 de julho de 2004

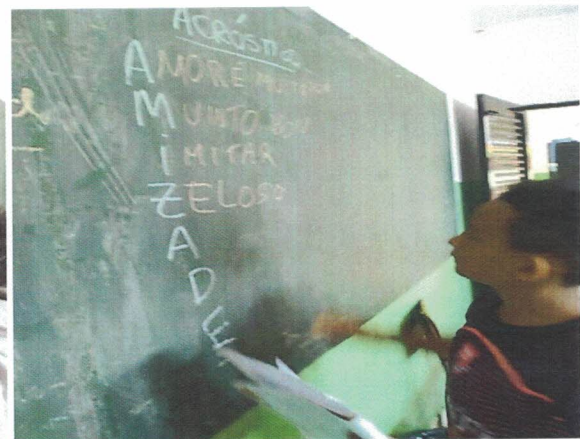
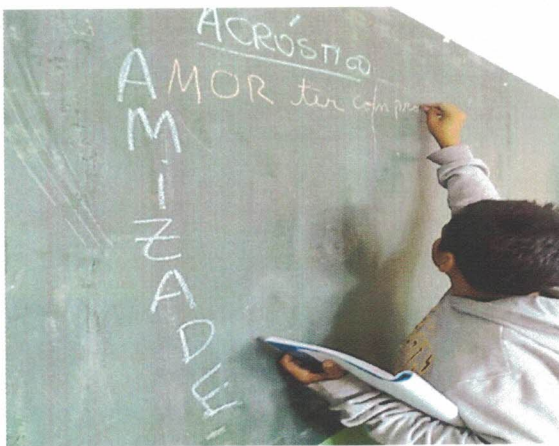



CENTRO COMUNITARIO BADI



Avenida Prof. Adib. Chaib, 1000 – Vila Pichatelli –Aterrado – CEP: 13.801-300- Mogi Mirim-SP
Fone: (19) 3804-4105 – E-mail: ccbadi@gmail.com –CNPJ: 05.686.828/0001-69
Declarada de Utilidade Pública pela Lei Municipal nº 3954 de 26 de julho de 2004



CENTRO COMUNITARIO BADI



Avenida Prof. Adib. Chaib, 1000 – Vila Pichatelli –Aterrado – CEP: 13.801-300- Mogi Mirim-SP
Fone: (19) 3804-4105 – E-mail: ccbadibadi@gmail.com –CNPJ: 05.686.828/0001-69
Declarada de Utilidade Pública pela Lei Municipal nº 3954 de 26 de julho de 2004



CENTRO COMUNITARIO BADI



Avenida Prof. Adib. Chaib, 1000 – Vila Pichatelli –Aterrado – CEP: 13.801-300- Mogi Mirim-SP
Fone: (19) 3804-4105 – E-mail: cbadibadi@gmail.com –CNPJ: 05.686.828/0001-69
Declarada de Utilidade Pública pela Lei Municipal nº 3954 de 26 de julho de 2004



CENTRO COMUNITARIO BADI



Palestra com o Psicólogo Carlos Germano abordando o tema PREVENÇÃO DE QUEDAS E ACIDENTES DOMESTICOS COM IDOSOS



CENTRO COMUNITARIO BADI



Avenida Prof. Adib. Chaib, 1000 – Vila Pichatelli –Aterrado – CEP: 13.801-300- Mogi Mirim-SP
Fone: (19) 3804-4105 – E-mail: ccbadi@gmail.com –CNPJ: 05.686.828/0001-69
Declarada de Utilidade Pública pela Lei Municipal nº 3954 de 26 de julho de 2004



CENTRO COMUNITARIO BADI



Avenida Prof. Adib. Chaib, 1000 – Vila Pichatelli –Aterrado – CEP: 13.801-300- Mogi Mirim-SP
Fone: (19) 3804-4105 – E-mail: ccbadi@gmail.com –CNPJ: 05.686.828/0001-69
Declarada de Utilidade Pública pela Lei Municipal nº 3954 de 26 de julho de 2004



CENTRO COMUNITARIO BADI



Avenida Prof. Adib. Chaib, 1000 – Vila Pichatelli –Aterrado – CEP: 13.801-300- Mogi Mirim-SP
Fone: (19) 3804-4105 – E-mail: ccbadijadi@gmail.com –CNPJ: 05.686.828/0001-69
Declarada de Utilidade Pública pela Lei Municipal nº 3954 de 26 de julho de 2004



CENTRO COMUNITARIO BADI



Avenida Prof. Adib. Chaib, 1000 – Vila Pichatelli –Aterrado – CEP: 13.801-300- Mogi Mirim-SP
Fone: (19) 3804-4105 – E-mail: ccbadibadi@gmail.com –CNPJ: 05.686.828/0001-69
Declarada de Utilidade Pública pela Lei Municipal nº 3954 de 26 de julho de 2004



CENTRO COMUNITARIO BADI

RELATÓRIO DE ATIVIDADES – 01 A 31 DE MARÇO DE 2020

SERVIÇO DE CONVIVENCIA E FORTALECIMENTO DE VÍNCULO – SCFV

1. - IDENTIFICAÇÃO A ENTIDADE EXECUTORA

1.1. Nome da Organização: Centro Comunitário Badí

1.2. Endereço: Avenida Professor Adib Chaib, nº 1.000

1.3. Bairro: Vila Pichatelli /Aterrado

1.4. CEP: 13.801-300

1.5. Fone: (19) 3804 - 4105

1.6. E-mail: projetobadiaguai@gmail.com

1.7. Registros em Órgãos Públicos:

1.7.1. Em Mogi Mirim:

Conselho Municipal de Assistência Social

Conselho Municipal dos Direitos da Criança e do Adolescente

1.7.2. Em Aguai:

Conselho Municipal de Assistência Social.

1.7.3. Em Artur Nogueira:

Conselho Municipal de Assistência Social

Conselho Municipal dos Direitos da Criança e do Adolescente

1.7.4. Estadual:

Secretaria de Assistência e Desenvolvimento Social do Estado de São Paulo

1.7.5. Público Alvo da Entidade: Crianças e adolescentes de 06 a 15 anos, e idosos acima de 60 anos

1.7.6. Área de atuação:Entidade de atendimento.

1.7.7. Representante Legal: Rita de Cássia Muniz

1.7.7.1. Endereço: Rua: Paissandu, 677, Centro Mogi Mirim/SP

1.7.7.2. Mandato da Diretoria: 02/03/2020 a 26/06/2021

1.7.7.3. CNPJ: 05.686.828/0001-69

2. - IDENTIFICAÇÃO DO SERVIÇO – AGUAI – SÃO PAULO

2.1. Nome do Serviço: SCFV “Da Primeira a Melhor Idade”

2.2. Endereço: Rua Francisco Mattar, nº 333

2.3. Bairro: Vila Redher

2.4. CEP: 13.860-000

2.5. TELEFONE: (19) 3653 – 7238

2.6. E-mail: projetobadiaguai@gmail.com

2.7. Público Alvo Abrangente: Crianças e adolescentes de 06 a 15 anos e idosos a partir de 60 anos.

2.8. Capacidade de atendimento: 100 crianças e adolescentes e 60 Idosos.

2.9. Público atendido no período de 01 a 31 de março de 2020: 100 crianças e adolescentes e 60 Idosos.



CENTRO COMUNITARIO BADI

2.10. Técnico Responsável: Ana Teresa Brito – Articuladora/Assistente Social

2.11. Imóvel Cedido pela Prefeitura

3. - OBJETIVOS E FINALIDADES DA ORGANIZAÇÃO:

- Possibilitar o atendimento de crianças e adolescentes de 6 a 15 anos e idosos acima de 60 anos, dentro de um plano familiar de prevenção e educativo de desenvolvimento da cidadania, complementando as ações da família e comunidade na proteção e desenvolvimento de crianças/adolescentes e idosos;
- Complementar o trabalho social com família, prevenindo a ocorrência de situações de risco social e fortalecendo a convivência familiar e comunitária;
- Prevenir a institucionalização e a segregação de crianças, adolescentes, jovens e idosos, em especial, das pessoas com deficiência, assegurando o direito à convivência familiar e comunitária;
- Promover acessos a benefícios socioassistenciais, fortalecendo a rede de proteção social de assistência social nos territórios;
- Promover acessos a serviços setoriais, em especial das políticas de educação, saúde, cultura, esporte e lazer existentes no território, contribuindo para o usufruto dos usuários aos demais direitos;
- Oportunizar o acesso às informações sobre direitos e sobre participação cidadã, estimulando o desenvolvimento do protagonismo dos usuários;
- Possibilitar acessos a experiências e manifestações artísticas, culturais, esportivas e de lazer, com vistas ao desenvolvimento de novas sociabilidades;
- Favorecer o desenvolvimento de atividades Intergeracionais, propiciando trocas de experiências e vivências, fortalecendo o respeito, a solidariedade e os vínculos familiares e comunitários.

4. - ATIVIDADES DESENVOLVIDAS:

Serviço de Convivência e Fortalecimento de Vínculos – SCFV.

5. - CRITÉRIOS UTILIZADOS PARA SELEÇÃO DA DEMANDA

O levantamento da demanda com as famílias é feito por meio de encaminhamento do CRAS (Centro de Referência de Assistência Social) para o SCFV. A família passará por avaliação dos técnicos do CRAS e após preenchimento do formulário de encaminhamento a família será encaminhada para o SCFV. Quando a família procura o serviço espontaneamente é feito uma ficha de inscrição onde



CENTRO COMUNITARIO BADI

encaminhamos ao CRAS. Na unidade será feito contato telefônico com as famílias para agendamento da data de entrevista para a avaliação da identificação do público alvo e prioritário.

6. - ATIVIDADES REALIZADAS DURANTE O PERÍODO DE 01 A 31 DE MARÇO DE 2020 DETALHADAMENTE:

- Círculo restaurativo (técnica para resolução de conflitos);
- Interação da equipe;
- Reunião da equipe;
- Elaboração de estratégia de atendimento;
- Atendimento semanal com grupo de crianças com a Equipe Técnica;
- Atividades físicas, culturais e artísticas realizadas no espaço da área verde e salas de convívio;
- Sessão de filmes, vídeos, desenhos e documentários educativos;
- Oficinas de brinquedoteca;
- Oficinas de práticas desportivas;
- Oficina de teatro;
- Oficina de Contação de histórias;
- Atividades lúdicas;
- Dinâmicas;
- Filmes: Um Sonho possível: Em busca da Felicidade
- Inserção de usuários ao SCFV;
- Alimentação do banco de dados do SCFV;

7. – DA ALIMENTAÇÃO:

Os lanches oferecidos no serviço seguem conforme cardápio no **anexo I**.

8. - ABRANGÊNCIA TERRITORIAL

Área urbana e rural;

9. - COMO OCORREU A PARTICIPAÇÃO DOS USUÁRIOS

9.1 - Crianças e adolescentes: As crianças e adolescentes foram divididas em seis turmas, sendo, três no período da manhã: Turma da Alegria com 11 crianças de 06 a 08 anos, Turma Feliz com 15 crianças de 09 a 10 anos e Turma Falcão com 21 crianças de 11 a 15 anos. No período da tarde: Turma Amigos com 15 crianças de 6 a 08 anos, Turma Fantástica com 18 crianças de 09 a 10 anos e Turma Guerreiros com 20 crianças de 11 a 15 anos, totalizando: cem crianças, que frequentam três vezes por semana, três horas por período.



CENTRO COMUNITARIO BADI

9.2 - Idosos acima de 60 anos: Os idosos foram divididos em 02 turmas, uma de manhã: Turma do Bem Viver com 30 idosos, e a outra no período da tarde: Turma dos Saberes 30 idosos, totalizando sessenta idosos com acesso ao SCFV duas vezes na semana No período da manhã os idosos ficam das 08:00 as 10:30 e tarde das 14:00 as 16:00.

10. - AVALIAÇÃO E MONITORAMENTO

| Objetivos Específicos | Periodicidade do Monitoramento e avaliação | Indicador | Métodos |
|--|---|-----------------------------------|-------------------------------------|
| Efetividade no atendimento da meta quantitativa | Mensal | Crianças e adolescentes 100% | Ficha de inscrição e encaminhamento |
| | | Idosos - 100% | |
| Atividades ministradas semanalmente pelos educadores | Semanal | Participação dos usuários 100% | Lista de presença |
| Controle de frequência | Diário | Presença dos usuários 75% | Lista de presença |
| Avaliação do serviço pelo educador | Semanal | Participação da equipe 100% | Reunião semanal Com toda Equipe |
| Avaliação monitoramento do serviço pela equipe técnica | Semanal | Orientação para a Equipe | Reuniões semanais |
| Números de encaminhamentos a rede | Quando necessário | Cumprir o programa | Formulário próprio |



CENTRO COMUNITARIO BADI

11. – CAPACIDADE/VAGAS DE ATENDIMENTO NOS SERVIÇOS, PROJETOS, PROGRAMAS E/OU BENEFÍCIOS SOCIOASISTENCIAIS DA OSC.

| Mês | Serviço Programa | Capacidade/Vagas | Usuários atendidos | Nº de atendimento |
|---------------|---|-----------------------------|--|-------------------|
| MARÇO 2020 | Serviço de Atendimento e Fortalecimento de Vínculo-SCFV | 100- Crianças /adolescentes | 100 Crianças/adolescente de 06 a 15 anos. | 160 |
| | | 60-idosos acima de 60 anos | 60 Idosos | |

12. – Demonstrativo dos desligamentos do usuário da OSC.

| Mês | De 06 a 15 anos | Acima de 60 anos | Total |
|---------------|-----------------|------------------|-------|
| MARÇO 01 a 31 | 00 | 00 | 00 |

13. - CAPACITAÇÃO CONTINUADA DOS TRABALHADORES

Trabalho Social com Famílias – Assistência Social e a Articulação com a rede Intersetorial, (Saúde, Educação, Cultura e Esporte) e Rede Socioassistencial de Aguaí.

14. - REUNIÕES EQUIPE

As reuniões da equipe do SCFV e a coordenação foram realizadas semanalmente às terças e quintas feiras no período da manhã das 10:30 as 11:30 e no período da tarde das 13:00 as 14:00 horas.

15. - PARTICIPAÇÃO EM CURSOS, EVENTOS EXTERNOS E OUTROS

Reunião mensal de Referência e Contra Referência das famílias do SCFV com a equipe Técnica do CRAS;



CENTRO COMUNITARIO BADI

16. - DEMANDA REPRIMIDA NÃO ATENDIDA:

| Idade | Capacidade de atendimento por grupo | Quant. atendida por grupo | Período | Demanda reprimida Por período | Encaminhamento ao CRAS/CREAS |
|--------------|-------------------------------------|---------------------------|---------|-------------------------------|------------------------------|
| 06 a 08 anos | 14 | 11 | MANHÃ | -03 | 05 |
| | 14 | 15 | TARDE | -03 | 03 |
| 09 a 10 anos | 16 | 15 | MANHÃ | -01 | 02 |
| | 16 | 18 | TARDE | -02 | 06 |
| 11 a 15 anos | 20 | 21 | MANHÃ | -01 | 03 |
| | 20 | 20 | TARDE | 00 | 04 |
| Idosos | 30 | 30 | MANHÃ | 00 | 02 |
| | 30 | 30 | TARDE | 00 | 02 |

17. - ORIENTAÇÃO / ENCAMINHAMENTO DADO ÀS PESSOAS

- Inscrição dos usuários;
- Acolhida e escuta qualificada para a realização de triagem das famílias beneficiária do SCFV;
- Orientações e informações sobre os projetos e os programas desenvolvidos pela instituição;
- Construções do plano individual das crianças e familiares, e monitoramento;
- Desvinculação de usuários no SCFV;
- Trocas de horários dos usuários no SCFV;
- Acompanhamentos individuais família e crianças;
- Atendimento particularizado com crianças/adolescentes e idosos, orientando na resolução de conflitos; de acordo com a demanda espontânea e específica;
- Encaminhamentos e contato telefônico com a equipe técnica do CRAS, para a discussão de casos;
- Realização de atendimento familiar e auxílio na resolução de conflitos;
- Realizar entrevistas familiares para levantamento e registro de informações das crianças/famílias referente: vulnerabilidades e demandas, contexto familiar e comunitário;



CENTRO COMUNITARIO BADI

- Acompanhamento dos encaminhamentos realizados;
- Trabalhos em grupo sobre convívio/autonomia familiar;
- Realizações de grupos temáticos;
- Observação e intervenção do comportamento em grupo;
- Orientar as famílias no atendimento sobre seus direitos e deveres;
- atendimentos à família (usuária) em relação à orientação e encaminhamento para a rede técnico-jurídico e social;
- Realizar visitas domiciliares, a fim de conhecer a realidade social das crianças;
- Capacitação sobre a Construção do Protocolo PAIF;
- Identificação das crianças com situação de vulnerabilidade e encaminhamento para a rede socioassistencial / CRAS;
- Realizado o contato com a rede para efetivação do encaminhamento e retorno das informações;
- Acompanhamento junto à família, visando o acolhimento;
- Mobilizar os familiares e crianças a participar das conferências municipais;
- Apresentar a instituição para rede Socioassistencial e participar das reuniões da rede;

18. - RECURSOS HUMANOS DO PROJETO

Quadro de Funcionários:

| Profissional | Quantidade | Regime de Contratação | Carga horária semanal |
|-------------------------|------------|-----------------------|-----------------------|
| Coordenador | 01 | MEI | 40 horas |
| Assistente Social | 01 | CLT | 30 horas |
| Psicóloga | 01 | CLT | 30 horas |
| Servente | 01 | CLT | 40 horas |
| Orientador Social | 03 | CLT | 40 horas |
| Articuladora Social | 01 | RPA | 20 horas |
| Auxiliar administrativo | 01 | CLT | 40 horas |



CENTRO COMUNITARIO BADI

19. - FONTES DE RECURSOS FINANCEIROS UTILIZADOS NO PROJETO

| Lote 1: Serviço de Convivência e Fortalecimento de vínculos - SCFV | | | | | | | | | | | | | | |
|--|------------------------|---------------------------|----------------------|-------------------|------------------------|------------------------|----------------------|-----------------------|---------------------|-----------------------|---------------------|-----------------------|-----------------------|-----------------------|
| | | Valor salário base e FGTS | | | Provisionamento/ mês | | provisionamento /ano | | 9mes + 15 dias | | Dissídio 3% | total | Periodo | |
| | | valor | FGTS Enc. | VA | 13ª-Férias+rescisórias | 13ª-Férias+rescisórias | Total 09 meses | 15 dias | total | abril /julho | | | ago/dex | |
| 1 | Coordenador | 40 h | R\$ 3.400,00 | MEI /RPA | | RPA/MEI | RPA/ MEI | R\$ 30.600,00 | R\$ 1.700,00 | R\$ 32.300,00 | R\$ 969,00 | R\$ 33.269,00 | R\$ 14.786,22 | R\$ 18.482,78 |
| 1 | Articulador Social | 20 h | R\$ 2.200,00 | MEI /RPA | | RPA/MEI | RPA/ MEI | R\$ 19.800,00 | R\$ 1.100,00 | R\$ 20.900,00 | R\$ 627,00 | R\$ 21.527,00 | R\$ 9.567,56 | R\$ 11.959,44 |
| 1 | servente | 40h | R\$ 1.084,86 | R\$ 86,79 | R\$ 167,00 | R\$ 269,63 | R\$ 2.426,67 | R\$ 14.474,51 | R\$ 650,00 | R\$ 15.124,51 | R\$ 453,74 | R\$ 15.578,24 | R\$ 6.923,66 | R\$ 8.654,58 |
| 1 | ServiçO Administrativo | 40 h | R\$ 1.138,50 | R\$ 91,08 | R\$ 167,00 | R\$ 285,14 | R\$ 2.566,26 | R\$ 15.135,48 | R\$ 650,00 | R\$ 15.785,48 | R\$ 473,56 | R\$ 16.259,04 | R\$ 7.226,24 | R\$ 9.032,80 |
| 1 | Asistente Social | 30 h | R\$ 1.542,15 | R\$ 123,37 | R\$ 167,00 | R\$ 450,15 | R\$ 4.051,35 | R\$ 20.544,05 | R\$ 750,00 | R\$ 21.294,05 | R\$ 638,82 | R\$ 21.932,87 | R\$ 9.747,94 | R\$ 12.184,93 |
| 1 | Psicologa | 30 h | R\$ 1.542,15 | R\$ 123,37 | R\$ 167,00 | R\$ 450,15 | R\$ 4.051,35 | R\$ 20.544,05 | R\$ 750,00 | R\$ 21.294,05 | R\$ 638,82 | R\$ 21.932,87 | R\$ 9.747,94 | R\$ 12.184,93 |
| 3 | Educador Social | 40 h | R\$ 3.768,93 | R\$ 301,51 | R\$ 501,00 | R\$ 927,76 | R\$ 8.349,84 | R\$ 49.492,84 | R\$ 2.100,00 | R\$ 51.592,84 | R\$ 1.547,79 | R\$ 53.140,62 | R\$ 23.618,06 | R\$ 29.522,57 |
| SUB TOTAL RECURSOS HUMANOS | | | R\$ 14.676,59 | R\$ 726,13 | R\$ 1.169,00 | R\$ 2.382,83 | R\$ 21.445,47 | R\$ 170.590,92 | R\$ 7.700,00 | R\$ 178.290,92 | R\$ 5.348,73 | R\$ 183.639,65 | R\$ 81.617,62 | R\$ 102.022,03 |
| SUB TOTAL RH | | | | | | | | | | R\$ | 183.639,65 | TOTAL | R\$ 183.639,65 | |

| Material de Consumo/Insuimos: | Total Mês | Total 09 Meses |
|---|----------------------|-----------------------|
| Material de higiene e limpeza | R\$ 300,00 | R\$ 2.700,00 |
| Material de oficina de Artes de 3ª idade | R\$ 1.400,00 | R\$ 12.600,00 |
| Material of. das crianças (jogos educa | R\$ 1.200,00 | R\$ 10.800,00 |
| Material de escritorio | R\$ 300,00 | R\$ 2.700,00 |
| Combustivel | R\$ 1.600,00 | R\$ 14.400,00 |
| Tarifa bancária conta: 46.077-X | R\$ 175,95 | R\$ 1.583,55 |
| Tarifa bancária conta: 46.078-8 | R\$ 129,20 | R\$ 1.162,80 |
| Tarifa bancária conta: 39.232-4 | R\$ 48,00 | R\$ 432,00 |
| Tarifa bancária conta: 46.081-8 | R\$ 58,15 | R\$ 523,35 |
| Tarifa bancária conta: 46.080-x | R\$ 48,00 | R\$ 432,00 |
| Tarifa bancária conta: 46.079-6 | R\$ 48,00 | R\$ 432,00 |
| Tarifa bancária conta: 44.025-6 | R\$ 129,20 | R\$ 1.162,80 |
| Pedágio | R\$ 400,00 | R\$ 3.600,00 |
| Gêneros Alimentícios: | R\$ 12.043,50 | R\$ 111.991,50 |
| SUB TOTAL MATERIAL DE CONSUMO/INSU | R\$ 18.280,00 | R\$ 164.520,00 |

| SERVIÇOS DE TERCEIRO /PROJETOS | VALOR MÊS | PARC. ÚNICA | 09 meses | TOTAL ANO/DESPESA |
|---|----------------------|-------------|---------------------|-----------------------|
| Passeio - mês de outubro crianças | R\$ 9.000,00 | OUTUBRO | R\$ 9.000,00 | R\$ 9.000,00 |
| Passeio - mês de setembro 3ª idade | R\$ 4.000,00 | SETEMBRO | R\$ 4.000,00 | R\$ 4.000,00 |
| Manutenção Predial | R\$ 300,00 | ----- | R\$ 2.700,00 | R\$ 2.700,00 |
| Grafica impressão | R\$ 80,00 | ----- | R\$ 720,00 | R\$ 720,00 |
| Empresa de água | R\$ 90,00 | ----- | R\$ 810,00 | R\$ 810,00 |
| Serviços Contabéis | R\$ 600,00 | ----- | R\$ 5.400,00 | R\$ 5.400,00 |
| Aluguel Máquina de Xérox | R\$ 300,00 | ----- | R\$ 2.700,00 | R\$ 2.700,00 |
| SUB TOTAL DE SERVIÇOS PESSOA JURIDIC | R\$ 14.370,00 | | R\$12.330,00 | R\$ 25.330,00 |
| LOTE 01 VALOR TOTAL PACTUADO | | | | R\$ 373.489,65 |

20 - INFRAESTRUTURA

O prédio utilizado é público e foi cedido pelo município. Em sua formação física, possui: cinco salas, uma cozinha, quatro banheiros, uma lavanderia, área externa com parquinho, pátio coberto, quadra poliesportiva e campo de futebol.

20.1. - Material Permanente:

Avenida Prof. Adib. Chaib, 1000 – Vila Pichatelli –Aterrado – CEP: 13.801-300- Mogi Mirim-SP
 Fone: (19) 3804-4105 – E-mail: ccbadibadi@gmail.com –CNPJ: 05.686.828/0001-69
 Declarada de Utilidade Pública pela Lei Municipal nº 3954 de 26 de julho de 2004



CENTRO COMUNITARIO BADI

Os materiais permanentes disponibilizados para o projeto são cedidos pela Prefeitura Municipal de Aguai, para a execução do SCFV. Sendo eles:

- 07 Armários de aço fechado;
- 50 Cadeiras de madeira;
- 14 mesas pequenas;
- 03 Armários de aço;
- 06 Mesas grandes em uso;(obs: 1 aguardando conserto)
- 04 Estantes vazadas de aço;
- 03 Arquivos com 04 gavetas;
- 01 Televisor;
- 01 aparelho de DVD;
- 02 Prateleiras de aço;
- 01 Fogão;
- 01 Freezer;
- 01 Geladeira;
- 01 armário branco de cozinha;
- 01 Tanquinho de lavar roupa;
- 01 Impressora lesar Jet 100;
- 01 Teclado de computador;
- 01 microcomputador;
- 01 Telefone PABX;
- 02 Cadeiras giratórias;
- 05 ventiladores de parede; (obs: 4 aguardando conserto)
- 01 ventilador de chão danificado sem uso.

21. - CRONOGRAMA DAS AÇÕES

As ações foram desenvolvidas conforme o planejamento semanal elaborado pela Coordenação, Dupla Psicossocial e Educadores Sociais, **anexo II**.

22. - CONSIDERAÇÕES FINAIS

Todas as atividades propostas para o mês de março foram cumpridas conforme cronograma de execução.

23. – USUÁRIOS ATENDIDOS NO MÊS



CENTRO COMUNITARIO BADI

No período de 01 a 31 de março foram atendidos 100 - crianças e/ou adolescentes de 06 a 15 anos e 60 - idosos acima de 60 anos, conforme lista nominal do **anexo III**

23.1 – DOS REGISTROS FOTOGRÁFICOS

Os registros fotográficos das atividades realizadas no período de 01 a 31 de março, **anexo IV**.

24- CONSIDERAÇÕES

Tendo em vista o momento ao qual estamos passando em relação ao COVID 19 por determinação as atividades do SCFV foram suspensas, porém nossa equipe esta fomentando e realizando atividades para nossas crianças e idosos do projeto, as quais segue como parte integrante desse relatório.

Vale complementar que recebemos autorização para utilizar do recurso dos alimentos com a compra de cesta básica para as famílias necessitadas as quais estaremos documentando com foto e recibo de entrega.

Mogi Mirim, 31 de março de 2020.

Rita de Cássia Muniz
Presidente do Centro Comunitário BADI



CENTRO COMUNITARIO BADI

ANEXO I

Cardápio de 01 a 31 de março de 2020

| Dia | Lanche |
|-----|---|
| 02 | Leite com Toddy, suco de laranja; pão com presunto e queijo. Fruta- maçã. |
| 03 | Café, suco de laranja, pão com maionese, presunto e queijo. Fruta- maçã. |
| 04 | Suco de laranja, bolo de chocolate. Fruta- abacaxi. |
| 05 | Suco de laranja, mini- pizza. Frutas maçã e banana. |
| 06 | Suco de laranja e abacaxi, mini- pizza. Fruta banana e maçã. |
| 09 | Suco de limão, lanche natural. Fruta maçã. |
| 10 | Café, suco de laranja, Esfirra e lanche natural. Fruta maçã. |
| 11 | Suco de uva, torta de presunto e queijo, bisnaguinha com requeijão. Fruta maçã. |
| 12 | Café, suco de uva, pão de queijo, torrada e sequilhos. Fruta melão. |
| 13 | Suco de laranja, pão de queijo. Fruta melão. |
| 16 | Suco de caju, pão com maionese e mortadela. Fruta maçã. |



CENTRO COMUNITARIO BADI

ANEXO II

Planejamento de 01 a 31 de março de 2020

| | | |
|-----------------------------|---|---|
| 02/03/2020 segunda-feira | Orientadora: Leocrícia Gonçalo, Turma da Manhã: Alegria; Turma da Tarde: Amigos; Técnica de Referência: Marci L. Marques | Oração. Atividades: Projeto Motivação; Filme; Um sonho Impossível. Roda de conversa Lanche: 8:30 as 8:45 Objetivo: Trabalhar objetivos, focos, metas, sonhos na qual o principal é estar acreditando em si mesmo. |
| 02/03/2020 segunda-feira | Orientadora: Fernanda Emboaba; Turma da Manhã- Feliz; Turma da Tarde- Fantástica; Técnica de Referência: Marci L. Marques | Oração. Atividades: Projeto Motivação; Filme; Um sonho Impossível. Roda de conversa Lanche: 8:30 as 8:45 Objetivo: Valorização do ser, sentimento e visão do futuro. |
| 02/03/2020 segunda-feira | Orientadora: Carina Catini Turma da Manhã- Falcão; Turma da Tarde-Guerreiro Técnica de Referência: Tuane Tolon | Oração. Atividades: Projeto Motivação; Filme; Um sonho Impossível. Roda de conversa Lanche: 8:30 as 8:45 Objetivo: Promover integração, aprender mais os conceitos de motivar a si mesmo e, o como usá-lo no dia a dia. |
| 03/03/2020 terça- feira | Turma da Melhor Idade acima de 60 anos Turma da manhã- Saberes Turma da Tarde-Bem Viver Orientadores: Leocrícia, Fernanda e Carina Técnica de Referência: Tuane Tolon Marci L.T. Marques | Oração. Agradecimento do Dia; Caminhada Objetivo: Promover uma boa circulação e melhoras do nos músculos atrofiados. Lanche: 08:45 as 9:00 /14:05 as 14:20 Atividades: Artesanato; Objetivo: Estimular a criatividade, a imaginação e a criação, exercitando a mente. |
| 04/03/2020 quarta-feira | Orientadoras: Leocrícia Gonçalo, Turma da manhã-Alegria Turma da Tarde-Amigos Técnica de Referência: Marci L. Marques | Oração. Atividades: Projeto Motivação; Roda de conversa; Dinâmica (10 qualidades eu sou e eu serei); criação de jogos de memória. Lanche: 14:05 as 14:20 Objetivo: Trabalhar objetivos, focos, metas, sonhos na qual o principal é estar acreditando em si mesmo. |



CENTRO COMUNITARIO BADI

| | | |
|-----------------------------|--|---|
| 04/03/2020 quarta-feira | Orientadora: Fernanda Emboaba; Turma da Manhã- Feliz; Turma da Tarde- Fantástica; Técnica de Referência: Marci L. Marques | Oração. Atividades: Projeto Motivação; Roda de Conversa; pinturas. Lanche: 8:30 as 8:45 Objetivo: Valorização do ser, sentimentos e visão ampla do futuro. |
| 04/03/2020 quarta-feira | Orientadora: Carina Catini Turma da Manhã- Falcão; Turma da Tarde-Guerreiro Técnica de Referência: Tuane Tolon | Oração. Atividades: Projeto Motivação: Texto e leitura com o tema motivação. Caça palavras. Lanche: 8:30 as 8:45 Objetivo: promover interação, aprender mais sobre os conceitos de motivar a si mesmo e como usá-lo no dia adia. |
| 05/03/2020 quinta- feira | Turma da Melhor Idade acima de 60 anos Turma da manhã- Saberes Turma da Tarde-Bem Viver Orientadores: Leocrícia, Fernanda e Carina Técnicas de Referência: Tuane Tolon e Marci L.T. Marques | Oração: Agradecimento do dia; Atividades: Alongamento Objetivo: Fortalecer os membros superiores e inferiores, aumentando a flexibilidade. Lanche: 08:45 as 9:00 /14:05 as 14:20 Atividades: Visitas dos alunos do Colégio Externato- Maquiagem e manicure. Objetivo: trabalhar a importância da imagem feminina na sociedade, sua importância e relevância. |
| 06/03/2020 sexta-feira | Orientadoras: Leocrícia Gonçalo, Turma da manhã-Alegria Turma da Tarde-Amigos Técnica de Referência: Marci L. Marques | Oração. Atividades: Tema: Dia da Mulher; Roda de conversa; artesanato (porta lápis) Lanche: 14:05 as 14:20 Objetivo: Conscientizar sobre a importância da figura feminina, adequando respeito, direito e deveres. |
| 06/03/2020 sexta-feira | Orientadora: Fernanda Emboaba; Turma da Manhã- Feliz; Turma da Tarde- Fantástica; Técnica de Referência: Marci L. Marques | Oração. Atividades: Tema: Dia da Mulher- Artesanato e pintura sobre o tema do dia; Lanche: 8:30 as 8:45 Objetivo: Visualizar a importância e atuação da mulher na sociedade moderna. |
| 06/03/2020 sexta-feira | Orientadora: Carina Catini Turma da Manhã- Falcão; Turma da Tarde-Guerreiro Técnica de Referência: Tuane Tolon | Oração. Atividades: Tema: Dia da Mulher- Artesanato, confecção da lembrança do dia da mulher. Lanche: 8:30 as 8:45 Objetivo: refletir sobre a importância da imagem Feminina na sociedade. |



CENTRO COMUNITARIO BADI

| | | |
|-----------------------------|---|---|
| 09/03/2020 segunda-feira | Orientadoras: Leocrícia Gonçalves, Turma da manhã-Alegria Turma da Tarde-Amigos Técnica de Referência: Marci L. Marques | Oração. Atividades: Matemática recreativa; jogos recreativos; tabuada; base de quatro. Lanche: 14:05 as 14:20 Objetivo: Impor limites e regras, desenvolvendo a auto confiança, ampliando a concentração e o raciocínio lógico, estimulando criatividade e afetividade, ao conduzir noção de jogo. |
| 09/03/2020 segunda-feira | Orientadora: Fernanda Emboaba; Turma da Manhã- Feliz; Turma da Tarde- Fantástica; Técnica de Referência: Marci L. Marques | Oração. Atividades: Atividade sobre a Saúde e higiene; roda de conversa; cruzadinha. Lanche: 8:30 as 8:45 Objetivo: promover e consolidar a importância de uma boa higiene. |
| 09/03/2020 segunda-feira | Orientadora: Carina Catini Turma da Manhã- Falcão; Turma da Tarde-Guerreiro Técnica de Referência: Tuane Tolon | Oração. Atividades: Continuação do tema Motivação, com Documentário, roda de conversa. Lanche: 8:30 as 8:45 Objetivo: Conscientizar e promover a integração, aprender mais os conceitos de motivar a si mesmo, e como usá-lo no dia a dia. |
| 10/03/2020 terça-feira | Turma da Melhor Idade acima de 60 anos Turma da Manhã- Saberes Turma da Tarde-Bem Viver Orientadores: Leocrícia, Fernanda e Carina Técnica de Referência: Tuane Tolon e Marci L. Marques | Oração; Agradecimento do Dia; Atividades: Alongamento Objetivo: Fortalecer os membros superiores e inferiores, aumentando a flexibilidade. Lanche: 08:45 as 9:00 /14:05 as 14:20 Atividades: Tema: Dia da Poesia; recitando poesias; artesanato e poesias; dinâmica: A procura da Felicidade. Objetivo: Trabalhar a linguagem repleta e o significado, e reflexão. |
| 11/03/2020 quarta-feira | Orientadoras: Leocrícia Gonçalves, Turma da manhã-Alegria Turma da Tarde-Amigos Técnica de Referência: Marci L. Marques | Oração. Atividades: Tema: Dia da Poesia; Vídeo: Quintal da Cultura, episódio-brincando de poesia; Roda de conversa, pinturas. Lanche: 14:05 as 14:20 Objetivo: conhecer a diferença entre poesias e texto ortográficos, estimulando a prática da leitura, prazer e a produção. |
| 11/03/2020 quarta-feira | Orientadora: Fernanda Emboaba; Turma da Manhã- Feliz; Turma da Tarde- Fantástica; Técnica de Referência: Marci L. Marques | Oração. Atividades: Tema: Dia da Poesia; roda de conversa e recitando poesias. Lanche: 8:30 as 8:45 Objetivo: Estimular a oralidade, criatividade, reflexão e respeito. |



CENTRO COMUNITARIO BADI

| | | |
|-----------------------------|--|--|
| 11/03/2020 quarta-feira | Orientadora: Carina Catini Turma da Manhã- Falcão; Turma da Tarde-Guerreiro Técnica de Referência: Tuane Tolon | Oração. Atividades: Tema Dia da Poesia; Roda de conversa; Criação de poesias. Lanche: 8:30 as 8:45 Objetivo: Aprender o gênero da poesia e trabalhar o conceito da leitura e suas expressividades. |
| 12/03/2020 quinta-feira | Turma da Melhor Idade acima de 60 anos Turma da Manhã -Saberes Turma da Tarde- Bem Viver Orientadoras: Leocrícia, Fernanda e Carina Técnica de Referência: Tuane Tolon e Marci L. Marques | Oração; Agradecimento do dia. Atividades: Alongamento. Objetivo: Trabalhar a postura correta, fortalecer os membros superiores e inferiores. Lanche: 08:45as 9:00 /14:05 as 14:20 Atividade: Tema Dia da Poesia; recitando poesias; dinâmica. Objetivo: Trabalhar a linguagem repleta de significados e reflexão. |
| 13/03/2020 sexta-feira | Orientadoras: Leocrícia Gonçalo, Turma da manhã-Alegria Turma da Tarde-Amigos Técnica de Referência: Marci L. Marques | Oração. Atividades: Dia dos Animais- documentário sobre o tema, Roda de conversa, pinturas Lanche: 14:05 as 14:20 Objetivo: Proporcionar o desenvolvimento de sentimentos positivos em relação aos animais (respeito, proteção e valorização). |
| 13/03/2020 sexta-feira | Orientadora: Fernanda Emboaba; Turma da Manhã- Feliz; Turma da Tarde- Fantástica; Técnica de Referência: Marci L. Marques | Oração. Atividades: Dia dos Animais; roda de conversa sobre o tema, pintura com guache na folha de sulfite com desenhos livres de animais que conhecem. Lanche: 8:30 as 8:45 Objetivo: Reconhecer, respeitar e refletir sobre o risco de extinção dos animais |
| 13/03/2020 sexta-feira | Orientadora: Carina Catini Turma da Manhã- Falcão; Turma da Tarde-Guerreiro Técnica de Referência: Tuane Tolon | Oração. Atividades: Tema dia dos Animais, roda de conversa sobre maus tratos com os animais; Usando a criatividade na construção de marcador de pagina Lanche: 8:30 as 8:45 Objetivo: Trabalhar o respeito aos animais e conhecer as diversidades. |
| 16/03/2020 segunda-feira | Orientadoras: Leocrícia Gonçalo, Turma da manhã-Alegria Turma da Tarde-Amigos Técnica de Referência: Marci L. Marques | Oração. Atividades: Tema Felicidade; Dinâmica (alegria e felicidade) roda de conversa, criação de cartaz Receita da Felicidade. Lanche: 14:05 as 14:20 Objetivo: Despertar o valor e reconhecimento do sentimento. |



CENTRO COMUNITARIO BADI

| | | |
|-----------------------------|---|--|
| 16/03/2020 segunda-feira | Orientadora: Fernanda Emboaba; Turma da Manhã- Feliz; Turma da Tarde- Fantástica; Técnica de Referência: Marci L. Marques | Oração. Atividades: Tema Felicidade; roda de conversa; dinâmica (buscando a felicidade); dinâmica (a felicidade mora ao lado); pintura Lanche: 8:30 as 8:45 Objetivo: Mostrar que podemos ser felizes com o que temos e procurar e procurar a felicidade nas pequenas coisas. |
| 16/03/2020 segunda-feira | Orientadora: Carina Catini Turma da Manhã- Falcão; Turma da Tarde-Guerreiro Técnica de Referência: Tuane Tolon | Oração. Atividades: Filme- Em busca da Felicidade; roda de conversa sobre o relato do que traz a Felicidade. Lanche: 8:30 as 8:45 Objetivo: Promover a integração do grupo, trabalhando o tema e refletindo suas potencialidades. |



CENTRO COMUNITARIO BADI

ANEXO III

| Turma da Alegria – De 06 a 08 anos / Período Manhã das 8:00h às 11:00h | | | | | |
|---|--------------------------------|--------------|-------------|------------|----------------|
| Orientadora: Leocrícia Gonçalo Pereira / Tec. Referência do SCFV: Marci Luci T. Marques. | | | | | |
| Técnicos de Referência do CRAS: Vinicius S. Marcelino/ Vivian I. da Rosa | | | | | |
| | NOME | IDADE | NIS | DN | T. CRAS |
| 01 | Adrian Rafael F. Albuquerque | 08-anos | 21273947233 | 28/04/2011 | Vivian |
| 02 | Henzo Dias dos Santos Pecchi | 08-anos | 20045347241 | 24/08/2011 | Vivian |
| 03 | João Gabriel Marti | 08-anos | 23790745010 | 18/10/2011 | Vivian |
| 04 | Lara Vitoria Fortunato Viana | 06-anos | 23647043466 | 01/12/2012 | Vinicius |
| 05 | Luiz Otávio Moraes Pereira | 06-anos | 23738518254 | 02/05/2013 | Vinicius |
| 06 | Maria Eduarda Militão da Silva | 08-anos | 23682909733 | 03/06/2011 | Vivian |
| 07 | Miguel Rodrigues V. Alencar | 06-anos | 23640265129 | 14/04/2013 | Vinicius |
| 08 | Pablo Ravel F. dos Santos | 08-anos | 23699645548 | 06/06/2011 | Vivian |
| 09 | Paula Fernanda Dos Santos | 07-anos | 23640204855 | 16/02/2013 | Vinicius |
| 10 | Victor Eduardo C. Garcia | 08-anos | 2360314083 | 24/11/2010 | Vinicius |
| 11 | Yudi Alexandre L. da Silva | 06-anos | 23718178121 | 14/02/2013 | Vinicius |



CENTRO COMUNITARIO BADI

| Turma Feliz – De 09 a 10 anos / Período Manhã das 8:00h às 11:00h Orientadora: Fernanda Cristina Emboaba Daniel Tec. Referência do SCFV: Marci Luci T. Marques Técnicos de Referência do CRAS: Vinicius S. Marcelino/Vivian I. da Rosa | | | | | |
|---|----------------------------------|--------------|--------------|------------|-----------------|
| | NOME | IDADE | NIS | DN | TEC.CRAS |
| 01 | Ana Livia Rodrigues Vicente | 09-anos | 20107866034 | 15/10/2010 | Vivian |
| 02 | Anderson L. de Barros Rosa | 10-anos | 21241195074 | 12/01/2009 | Vivian |
| 03 | Brendo Felipe Honório | 11-anos | 21248476850 | 12/12/2008 | Vivian |
| 04 | Clayton Matheus F. Gonçalves | 09-anos | 23647043458 | 29/01/2010 | Vinicius |
| 05 | Diandra Vitoria Felix de Lima | 10-anos | 21252915650 | 19/02/2009 | Vinicius |
| 06 | Emily Vitoria Da Silva | 08-anos | 21254933397 | 02/03/2011 | Vinicius |
| 07 | João Gabriel F. Albuquerque | 10-anos | Cad. Reserva | 21/04/2009 | Vivian |
| 08 | João Vitor Da Silva | 10-anos | 16341310685 | 28/04/2009 | Vivian |
| 09 | Maria Eduarda de S. Santos | 08-anos | 22816284025 | 20/10/2010 | Vivian |
| 10 | Matheus Dos Santos Reis | 08-anos | 22813639590 | 23/03/2011 | Vivian |
| 11 | Monique L. Paulino Fernandes | 10-anos | Cad. Reserva | 02/05/2009 | Vivian |
| 12 | Rafaela de Sousa Santos | 10-anos | 23614028433 | 06/05/2009 | Vinicius |
| 13 | Rhikelme Gabriel D. Santos | 08-anos | 23612556424 | 05/07/2010 | Vinicius |
| 14 | Ryan Rafael Silva Oliveira | 09-anos | 23613842129 | 10/06/2011 | Vivian |
| 15 | Victor M.Bagini Penteadado Jorge | 09-anos | 23616764110 | 23/06/2010 | Vivian |



CENTRO COMUNITARIO BADI

| Turma Falcão – De 10 a 15 anos Período Manhã das 8:00h às 11:00h | | | | | |
|--|---------------------------------|----------|-------------|------------|----------|
| Orientadora: Carina Ap. Catini da Silva Tec. Referência do SCFV: Tuane Tolon | | | | | |
| Técnicos de Referência do CRAS: Vinicius S. Marcelino/ Vivian I. da Rosa | | | | | |
| | NOME | IDADE | NIS | DN | TEC.CRAS |
| 01 | Breno Otávio de Jesus Lima | 11-anos | 21255227879 | 06/09/2008 | Vivian |
| 02 | Emily Fernanda de Jesus Lima | 13-anos | 23652445720 | 19/10/2006 | Vivian |
| 03 | Geovani F. Da S. Martins | 11-anos | 21235469885 | 31/05/2007 | Vinicius |
| 04 | Giovanni Alves dos Santos | 11-anos | 16337590857 | 27/05/2007 | Vinicius |
| 05 | Fernanda Rodrigues de Oliveira | 11-anos | 16228072868 | 11/09/2008 | Vivian |
| 06 | Gabrielly C. Albuquerque | 13-anos | 22023298651 | 13/11/2006 | Vivian |
| 07 | Geovani Ferreira da S. Martins | 11-anos | 16327536108 | 31/05/2007 | Vinicius |
| 08 | Gustavo da Silva Brito | 11-anos | 23650553674 | 18/06/2007 | Vinicius |
| 08 | Henrique Gabriel C. Nunes | 14-anos | 21260290117 | 13/12/2005 | Vinicius |
| 09 | Ingrid Karoline da S. Sene | 14-anos | 16319708752 | 14/08/2005 | Vinicius |
| 10 | Isabelly K. A. dos Santos | 11-anos | 23642615151 | 29/06/2007 | Vinicius |
| 11 | Yan Cardoso da Silva | 12-anos | 16334126335 | 30/05/2007 | Vinicius |
| 12 | Jonas Inácio de Souza | 12-anos | 2200544019 | 29/01/2007 | Vinicius |
| 13 | José Carlos Cardoso Leme | 11-anos | 22007555815 | 11/06/2008 | Vinicius |
| 14 | Julia Karoline da Silva | 11-anos | 16341311754 | 14/03/2007 | Vivian |
| 15 | Kaique R. Santos Tomas | 14-anos | 23643598048 | 29/07/2005 | Vinicius |
| 16 | Maria Clara Ap. A. Antonio | 13-anos | 23631281664 | 11/10/2006 | Vinicius |
| 17 | Micaelly V. Oliveira Lima | 12-anos | 23643598048 | 01/03/2007 | Vivian |
| 18 | Raony G.N. de Lima | 11-anos | 23709478150 | 05/02/2008 | Vinicius |
| 19 | Victor Alexandre de S. Oliveira | 13-anos | 23681297114 | 03/11/2006 | Vivian |
| 20 | Yago H. O. B. de Oliveira | 14-anos | 16322291549 | 20/11/2004 | Vivian |
| 21 | Yasmim Cardoso da Silva | 13 -anos | 16334127390 | 22/02/2006 | Vinicius |



CENTRO COMUNITARIO BADI

Turma dos Amigos – De 06 a 08 anos / Período Tarde das 13:00h às 16:00h
Orientadora: Leocrécia Gonçalo Pereira
Tec. Referência do SCFV: Marci Luci T. Marques
Técnicos de Referência do CRAS: Vinicius S. Marcelino/ Vivian I. da Rosa

| | NOME | IDADE | NIS | DN | T. CRAS |
|----|--------------------------------|--------------|--------------|------------|----------------|
| 01 | Anne Heloise O. B. da Silva | 07-anos | 21259071148 | 04/07/2011 | Vivian |
| 02 | Christofer Henrique B. Alves | 10-anos | 16517032518 | 28/11/2009 | Vinicius |
| 03 | Cicero Isael Barbosa Pereira | 08-anos | 23611780207 | 12/11/2011 | Vinicius |
| 04 | Emilly K. da S. Machado | 09-anos | 23867871899 | 28/11/2011 | Vinicius |
| 05 | Flavio Cardoso Leme | 06-anos | 23643589480 | 09/06/2013 | Vinicius |
| 06 | João Carlos C. Buzão | 07-anos | 22010747274 | 10/03/2011 | Vivian |
| 07 | João Vitor Roberto da Silva | 06-anos | Cad. Reserva | 29/09/2013 | Vinicius |
| 08 | Leonardo Gabriel da Silva | 06-anos | 23642592704 | 13/02/2013 | Vinicius |
| 09 | Matheus H. Moreira de Oliveira | 07-anos | Cad. Reserva | 18/04/2011 | Vivian |
| 10 | Otávio Augusto Gonçalves | 06-anos | 23610628169 | 17/02/2012 | Vivian |
| 11 | Pedro Henrique M. Cavalcanti | 07-anos | 23738952574 | 04/07/2011 | Vivian |
| 12 | Richard F.C. Francisco | 07-anos | 23611830417 | 07/02/2011 | Vivian |
| 13 | Ruan Pablo Kolz Franca | 06-anos | 23628829425 | 09/10/2012 | Vivian |
| 14 | Victor Hugo O. Azarias | 06-anos | 23620287550 | 08/11/2012 | Vivian |
| 15 | Yuri Kauã S. de Oliveira | 07-anos | 2368127106 | 16/03/2012 | Vivian |



CENTRO COMUNITARIO BADI

Turma Fantástica – De 09 a 15 anos/ Período da Tarde das 13:00h às 16:00h

Orientadora: Fernanda C. Emboaba Daniel

Tec. Referência do SCFV: Marci Luci Teixeira Marques

Técnicos de Referência do CRAS: Vinicius S. Marcelino/ Vivian I. da Rosa

| | Nome | Idade | NIS | DN | TÉC. CRAS |
|----|-------------------------------|--------------|--------------|------------|------------------|
| 01 | Adrian Tiago. dos S. Carvalho | 09-anos | 21255075394 | 06/05/2010 | Vinicius |
| 02 | Clayton Henrique F. Campos | 09-anos | 22806436299 | 20/12/2010 | Vivian |
| 03 | Derik Renato Benini | 11-anos | 21238802372 | 17/03/2008 | Vivian |
| 04 | Emanuelly R. Vicente Alencar | 10-anos | 23640265110 | 13/11/2010 | Vivian |
| 04 | Fernanda Inácio de Souza | 09 anos | 22005406324 | 30/10/2009 | Vinicius |
| 05 | Gustavo Barbosa Castilho | 10-anos | 22011934396 | 16/09/2008 | Vinicius |
| 06 | Igor Henrique Gonçalves | 09-anos | 22007212349 | 04/05/2010 | Vinicius |
| 08 | Isabelly Rayne de S. Romão | 10-anos | 23681297092 | 04/05/2009 | Vivian |
| 09 | Isabela V.de P. da Silva | 09-anos | 220220806338 | 31/12/2010 | Vinicius |
| 10 | Jaqueliney C. A. dos Santos | 09-anos | 16342516090 | 15/01/2009 | Vinicius |
| 11 | João V. De F. L. Da Silva | 09-anos | 22004171676 | 25/03/2011 | Vinicius |
| 12 | Maria E. Alves Mendonça | 09-anos | 22806455072 | 09/10/2010 | Vivian |
| 13 | Rian Ap. Xavier da Silva | 08-anos | 23643515517 | 13/10/2010 | Vinicius |
| 14 | Riquelme F. Cruz Francisco | 08-anos | 23611829834 | 07/02/2011 | Vivian |
| 15 | Vinicius Gabriel L. Santos | 08-anos | 23721181448 | 26/07/2010 | Vinicius |
| 16 | Vitor G. Onorato Gomes | 09-anos | 23606129846 | 05/08/2010 | Vivian |
| 17 | Yago G. Da Silva Campos | 08-anos | Cad. Reserva | 08/01/2012 | Vivian |
| 18 | Yuri R.de Paula da Silva | 08-anos | 22020804912 | 31/12/2010 | Vivian |



CENTRO COMUNITARIO BADI

Turma dos Guerreiros – De 10 a 15 anos / Período da Tarde das 13:00h às 16:00h

Orientadora: Carina Ap. Catini da Silva

Tec. Referência do SCFV: Tuane Tolon Moraes

Técnicos de Referência do CRAS: Vinicius S. Marcelino/ Vivian I. da Rosa

| | NOME | IDADE | NIS | DN | TEC. CRAS |
|----|-------------------------------|---------|--------------|------------|-----------|
| 01 | Adrian Roberto de Mendonça | 12-anos | 21270818742 | 20/12/2006 | Vinicius |
| 02 | Alejandro P. Silva dos Santos | 13-anos | Cad. Reserva | 04/06/2007 | Vivian |
| 03 | Bruna Campos Oliveira | 13-anos | 21244050743 | 29/07/2006 | Vinicius |
| 04 | Dafine Aparecida Ribeiro | 10-anos | 21239603632 | 02/06/2009 | Vinicius |
| 05 | Deividy A. Silva Soares | 13-anos | 21238462490 | 28/02/2007 | Vinicius |
| 06 | Gabriel Aparecido X da Silva | 10-anos | 23682866805 | 02/03/2009 | Vivian |
| 07 | Gabrielly A. C. Da Silva | 10-anos | 16334121392 | 22/08/2008 | Vinicius |
| 08 | Giovanni de O. Gonçalves | 12-anos | 22001534557 | 07/11/2006 | Vinicius |
| 09 | Gregori M. Lucas Dos Santos | 10-anos | 16343007777 | 21/04/2009 | Vivian |
| 10 | Gustavo A da M.M.J. Araújo | 10-anos | 16342516090 | 15/01/2009 | Vinicius |
| 11 | Gustavo Pereira Rosa | 13-anos | 16349607180 | 26/02/2007 | Vivian |
| 12 | Helena de Sousa Teodoro | 10-anos | Cad. Reserva | 04/11/2009 | Vinicius |
| 13 | João Pedro C. dos Anjos | 11-anos | 16344725800 | 02/02/2007 | Vivian |
| 14 | João Vitor B. S. Silva | 10-anos | 22021346004 | 11/07/2008 | Vivian |
| 15 | Kauã A F de Campos | 11-anos | 22806433222 | 01/12/2008 | Vivian |
| 16 | Nicole de A. Ribeiro | 11-anos | 23602288451 | 28/05/2007 | Vinicius |
| 17 | Rafael D.C. Pimentel Junior | 10-anos | 23865373425 | 26/09/2008 | Vinicius |
| 18 | Robert G. F.C. Francisco | 09-anos | 23611830875 | 04/05/2009 | Vivian |
| 19 | Thiago de Jesus Souza | 12-anos | 23602204398 | 02/02/2006 | Vinicius |
| 20 | Wesley Denner Kolz Pimentel | 09-anos | 23865375029 | 02/10/2009 | Vivian |



CENTRO COMUNITARIO BADI

| TURMA DOS SABERES | | | | | |
|--|--------------------------------|--------------|-------------|------------|-----------------|
| Período da Manhã: 08:00 às 11:00 Idosos acima de 60 anos | | | | | |
| Orientadoras: Carina, Leocrécia e Fernanda. | | | | | |
| Técnica de Referência do SCFV: Tuane Tolon Moraes | | | | | |
| Técnicos de Referência do CRAS: Vinicius S. Marcelino/ Vivian Inácio Rosa | | | | | |
| | NOME | IDADE | NIS | DN | TÉC.CRAS |
| 01 | Aparecida E. Pichula Bonaretti | 79-anos | 20937401662 | 25/02/1949 | Vivian |
| 02 | Apparecida Negro Rogero | 79-anos | 20944870532 | 08/09/1935 | Vivian |
| 03 | Augusta Euzébio Barboza | 79-anos | 20921646679 | 20/05/1938 | Vivian |
| 04 | Benedicta Bueno Ambrósio | 80-anos | 2093740340 | 01/06/1937 | Vivian |
| 05 | Benedito Gaspar | 80-anos | 2093740340 | 20/05/1938 | Vivian |
| 06 | Delandina Leal Braga | 80-anos | 10648418852 | 18/11/1937 | Vivian |
| 07 | Felina Ferreira Santos | 72-anos | 12307860500 | 19/05/1938 | Vivian |
| 08 | Francisco Damião de Barros | 87-anos | 12131466953 | 02/04/1937 | Vivian |
| 09 | Hilda Maria Martins Rossi | 62-anos | 10769903565 | 07/07/1957 | Vivian |
| 10 | Iolanda Miossi Gaspar | 75-anos | 10653905812 | 02/06/1942 | Vivian |
| 11 | Iolanda de Campos Redher | 73-anos | 20925281306 | 13/04/1945 | Vivian |
| 12 | Jose Aparecido C. Machado | 68-anos | 10627448256 | 27/10/1951 | Vinicius |
| 13 | Juelisa Carobas de O. Agneli | 60-anos | 12506673131 | 06/04/1957 | Vivian |
| 14 | Leonice Onorato Braga | 70-anos | 10730234654 | 17/04/1948 | Vivian |
| 15 | Luzia Jose Carvalho Biazoto | 70-anos | 23672336355 | 10/02/1948 | Vivian |
| 16 | Maria Aparecida da Silva | 60 anos | 23726857393 | 12/07/1957 | Vivian |
| 17 | Maria Aparecida dos S. Olímpio | 69 anos | 12239519616 | 14/09/1948 | Vivian |
| 18 | Maria de Lourdes da S. Pereira | 67-anos | 20910882589 | 28/06/1954 | Vivian |
| 19 | Maria Elizabeth M. Santos | 62 anos | 20925282353 | 19/11/1947 | Vivian |
| 20 | Maria Helena Marques | 68 anos | 12171167094 | 04/04/1953 | Vivian |
| 21 | Maria Jose dos Santos Silva | 71 anos | 20957804533 | 02/09/1946 | Vivian |
| 22 | Maria José Piana Costa | 60 anos | 12350491759 | 11/06/1942 | Vinicius |
| 23 | Mariana de Souza Martins | 75 anos | 10832595826 | 19/08/1941 | Vinicius |
| 24 | Nanci Maria B. dos Santos | 69 anos | 10841029919 | 18/01/1949 | Vinicius |
| 25 | Nelson Jesus da Costa | 70 anos | 12159889549 | 16/06/1934 | Vinicius |
| 26 | Neusa Miossi Gonçalves | 68 anos | 12184912869 | 11/02/1949 | Vinicius |
| 27 | Oscar Gonçalves | 66 anos | 10398908955 | 14/11/1951 | Vinicius |
| 28 | Tereza Ana de Barros | 82 anos | 12159889549 | 06/07/1947 | Vinicius |
| 29 | Virginia Rocha Francisco | 72 anos | 20634081033 | 23/06/1945 | Vinicius |
| 30 | Zenaide Gandolfe de Freitas | 85 anos | 20634080835 | 03/12/1932 | Vinicius |



CENTRO COMUNITARIO BADI

TURMA BEM VIVER

Período da Tarde: 14:00 as 16:00 Idosos acima de 60 anos

Orientadoras: Carina, Leocrécia e Fernanda.

Técnica de Referência do SCFV: Marci Luci T. Marques

Técnicos de Referência do CRAS: Vinicius S. Marcelino/ Vivian Inácio da Rosa

| | NOME | IDADE | NIS | DN | TÉC.CRAS |
|----|------------------------------|---------|--------------|------------|----------|
| 01 | Altino Lemes dos Santos | 69-anos | 16098393584 | 03/12/1949 | Vinicius |
| 02 | Ângela Maria Oliveira Pezuto | 64-anos | 10668778196 | 06/08/1954 | Vinicius |
| 03 | Antonio Makievitz Lefchak | 66-anos | 17023985784 | 11/03/1953 | Vinicius |
| 04 | Aparecida Valim dos Reis | 62-anos | 12184909868 | 24/12/1957 | Vivian |
| 05 | Aurora Dinato Longo | 81-anos | Cad. Reserva | 24/02/1938 | Vinicius |
| 06 | Benedita Emboaba Daniel | 65-anos | Cad. Reserva | 17/11/1055 | Vinicius |
| 07 | Celia dos Santos Izidoro | 64-anos | 20348756768 | 12/07/1954 | Vinicius |
| 08 | Dulce H. de Melo Martins | 61-anos | 20915133479 | 12/03/1953 | Vinicius |
| 09 | Erotildes Maria dos Santos | 75-anos | 18078835502 | 13/05/1943 | Vinicius |
| 10 | Eulina Alves Ferreira | 89-anos | 12329513463 | 26/05/1930 | Vinicius |
| 11 | Eunice Gaspar de Oliveira | 61-anos | 10438016944 | 09/11/1957 | Vinicius |
| 12 | Francisca M. dos R. Carvalho | 70-anos | 20415024859 | 12/06/1949 | Vinicius |
| 13 | Iraci de Abreu Fernandes | 64-anos | 20910882899 | 09/06/1954 | Vinicius |
| 14 | Iraci Zucco Lefchak | 64-anos | 20413884087 | 10/06/1954 | Vinicius |
| 15 | Irene de Abreu Berger | 69-anos | 10403893698 | 05/07/1949 | Vinicius |
| 16 | Irene Dias dos Santos Souza | 61-anos | 12373574626 | 03/11/1957 | Vinicius |
| 17 | Josefa Marques de Sousa | 73-anos | 20944876824 | 30/03/1945 | Vivian |
| 18 | Laudelina Furquim de Aguiar | 83-anos | 20649072701 | 08/12/1936 | Vinicius |
| 19 | Laurinda de Abreu Rocha | 72-anos | 10728746953 | 07/06/1946 | Vivian |
| 20 | Marcelina C.de Carvalho | 78-anos | 10609636151 | 21/10/1940 | Vivian |
| 21 | Maria L. de O. Fernandes | 69-anos | 20915134130 | 21/10/1940 | Vinicius |
| 22 | Maria de Lourdes P. Lemes | 75-anos | 16366837865 | 22/04/1943 | Vivian |
| 23 | Maria Idália de Sá | 73-anos | 16376331360 | 02/11/1945 | Vinicius |
| 24 | Maria Dias de Assis | 70-anos | 10769987963 | 30/05/1948 | Vivian |
| 25 | Maria José Pereira | 80-anos | 10658590631 | 22/06/1938 | Vivian |
| 26 | Maria Moreno dos Santos | 72-anos | 12373583463 | 06/03/1946 | Vivian |
| 27 | Maria Nunes da Silva | 64-anos | 20375482630 | 16/03/1954 | Vivian |
| 28 | Sandra Ap. Luciano Bento | 63-anos | 10551649450 | 11/10/1953 | Vivian |
| 29 | Tereza Cipriana de Jesus | 72-anos | 12312872279 | 10/04/1946 | Vinicius |
| 30 | Zilda Custódio Maschio | 78-anos | Cad. Reserva | 24/05/1941 | |



CENTRO COMUNITARIO BADI

Atividades realizadas no período do recesso com nossos usuários:

Agradecimento do dia
Turminha da manhã e tarde 15:54



Aquecimento Antes do Treino -
Alongamento Completo - Treino em
Casa...
www.youtube.com

https://youtu.be/w2_iHiEgOas

Para praticar atividade, basta
clique no link (azul) E acompanhe

**Atividade física prazerosa matem
corpo e mente saudáveis**

Atividade física
Turminha da manhã e tarde 15:54

Encaminhada

Bom dia meus amores !!
Agradecimento turma manhã e
tarde , um excelente dia pra vcs



15:56

Encaminhada

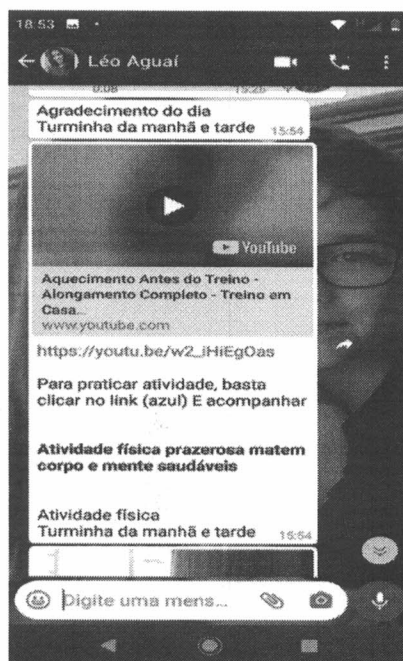

Dia 24: Foi realizado o agradecimento turma da manhã e tarde: mensagem em relação a quarentena



CENTRO COMUNITARIO BADI



Dia 26 Vídeo : Você sabe o que é Coronavírus

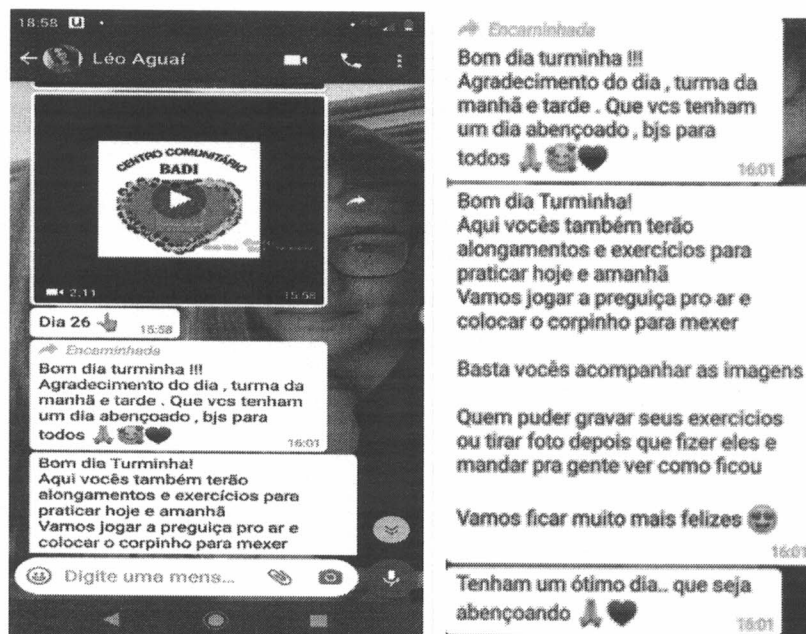

Dia 31: Agradecimento Turma da Manhã e da Tarde Bate papo reflexão da vida



CENTRO COMUNITARIO BADI

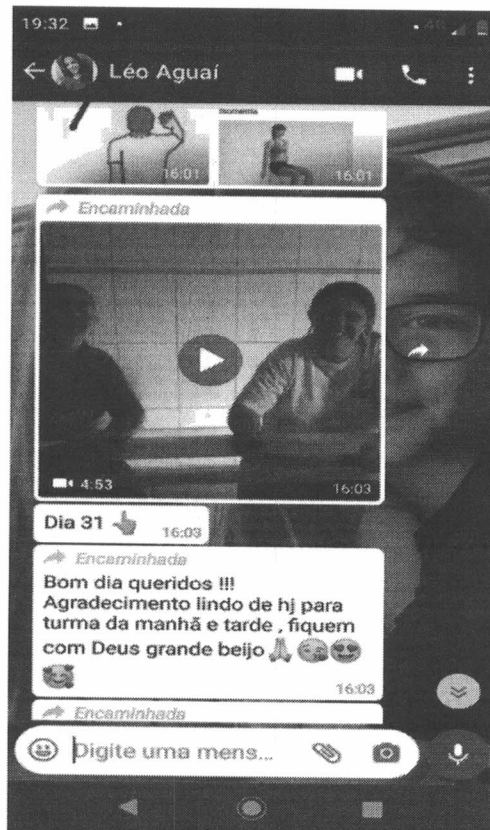

Dia: 30/03/2020 Foi enviado um vídeo #Fica em Casa#;

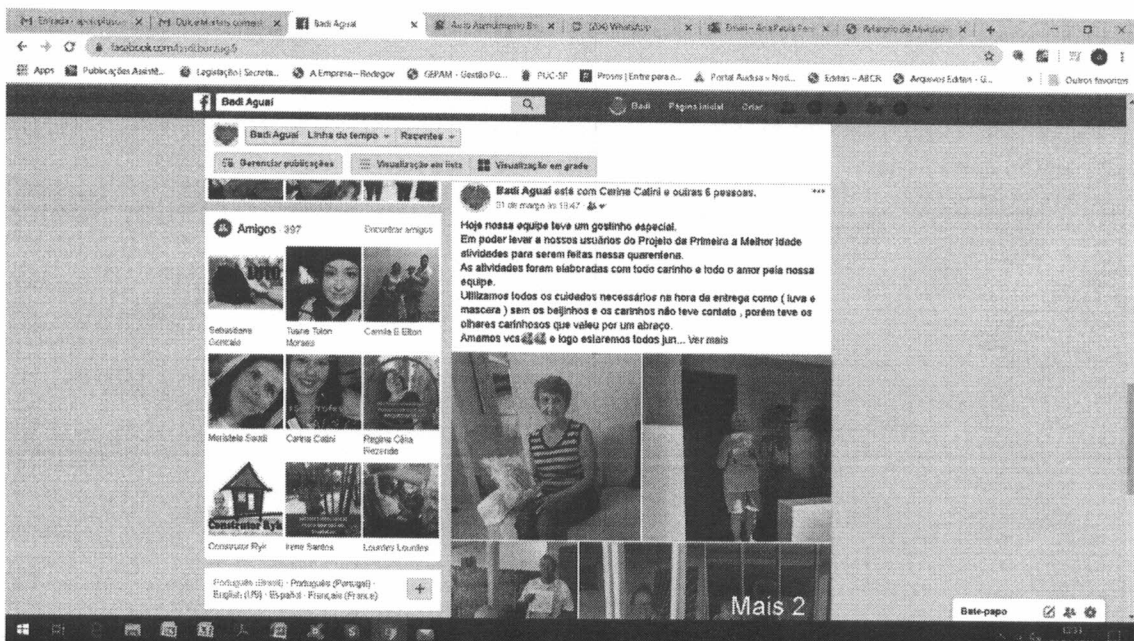

Avenida Prof. Adib. Chaib, 1000 – Vila Pichatelli –Aterrado – CEP: 13.801-300- Mogi Mirim-SP
Fone: (19) 3804-4105 – E-mail: ccbadibadi@gmail.com –CNPJ: 05.686.828/0001-69
Declarada de Utilidade Pública pela Lei Municipal nº 3954 de 26 de julho de 2004



CENTRO COMUNITARIO BADI

Dia 31/03/2020 a equipe foi de casa em casa das usuárias do projeto para levar as atividades que foram preparadas;

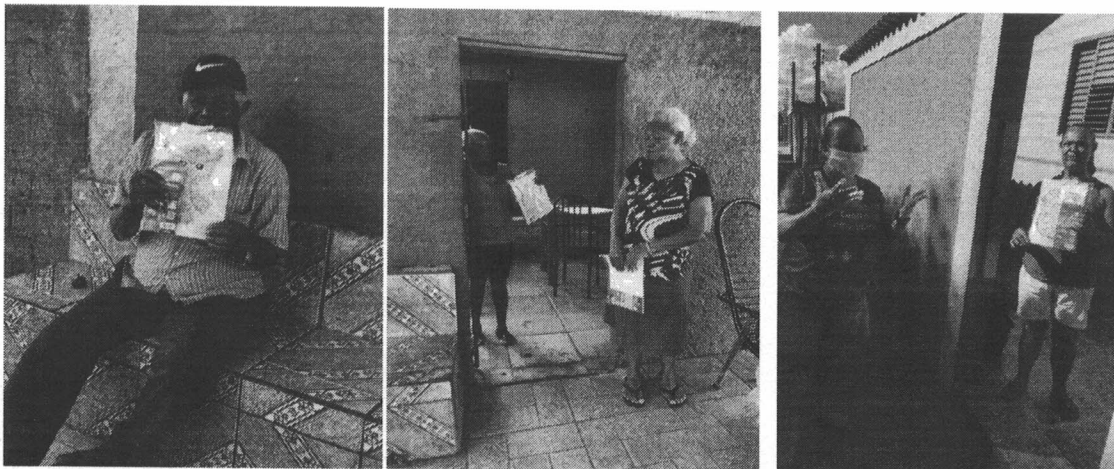

Atividades Recebidas pelos nosso usuários

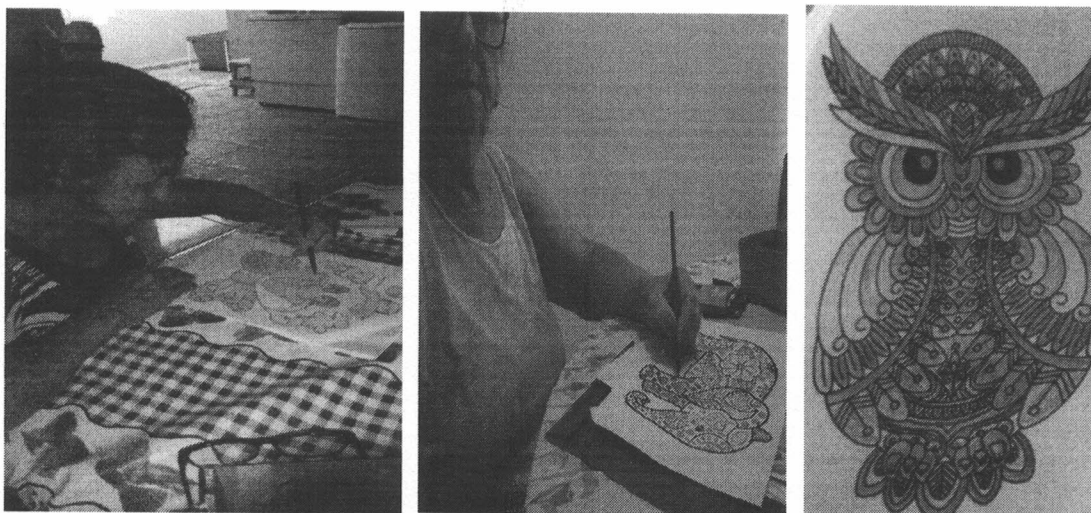



CENTRO COMUNITARIO BADI

Atividades Realizadas com as Crianças no grupo dos pais.

Segunda , quarta e Sexta- Feira o grupo dos pais recebem atividades e mensagens para as crianças





CENTRO COMUNITARIO BADI

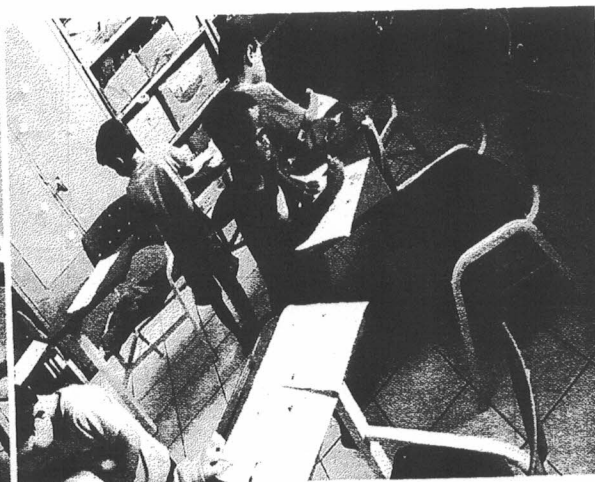
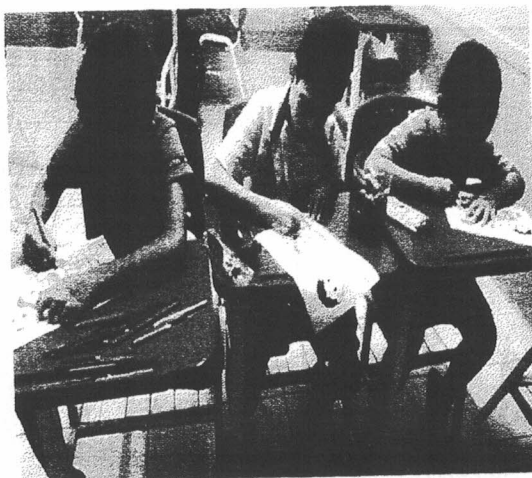
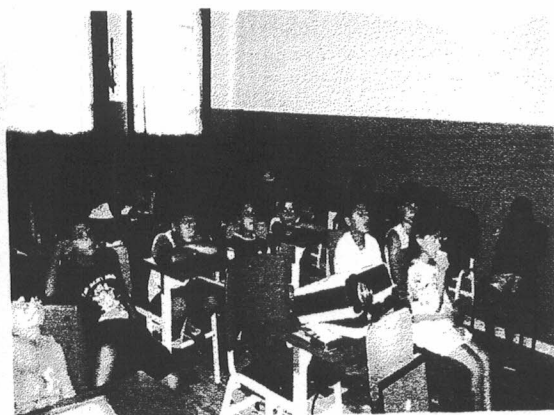
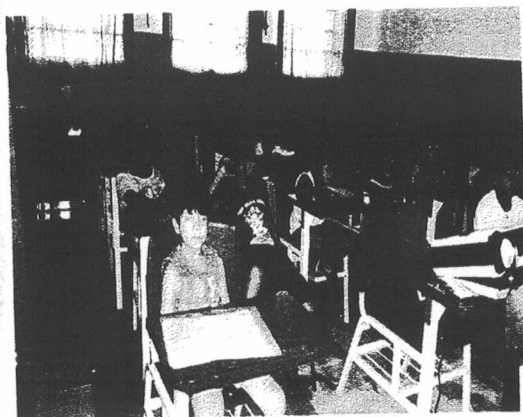



CENTRO COMUNITARIO BADI

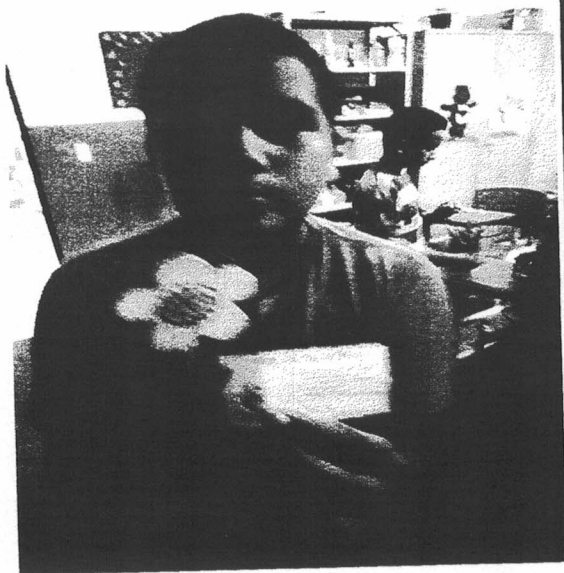



CENTRO COMUNITARIO BADI

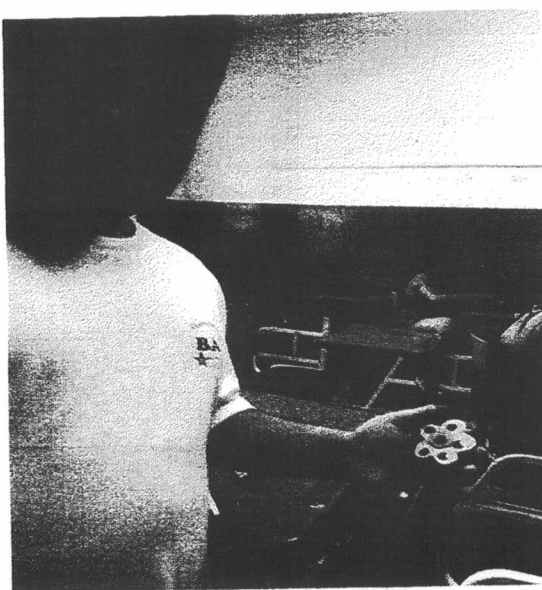
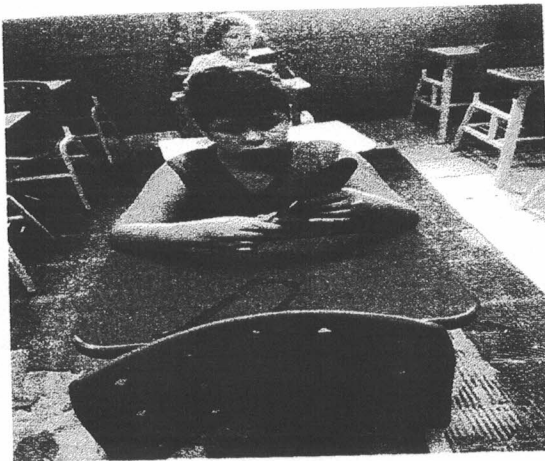
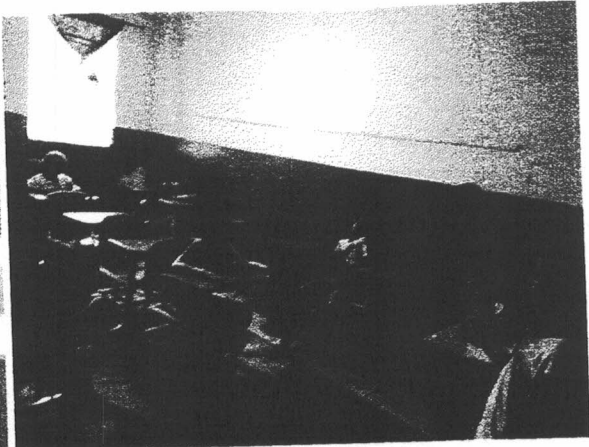



CENTRO COMUNITARIO BADI

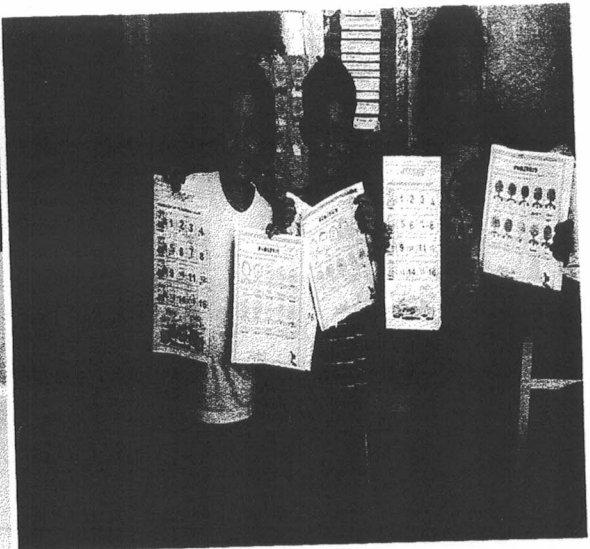
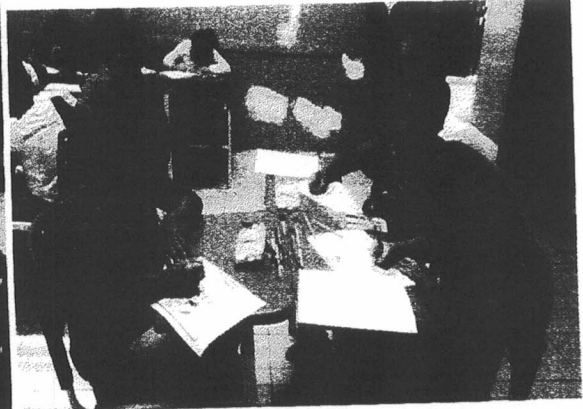
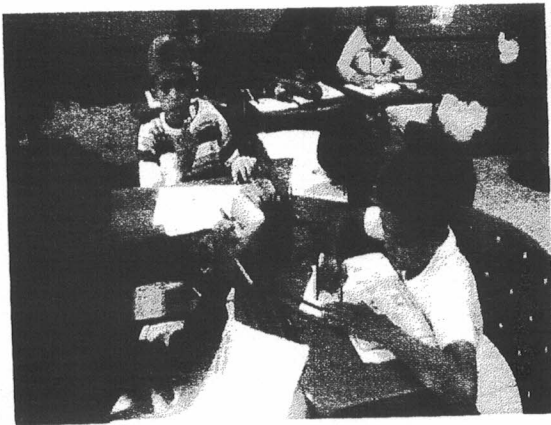
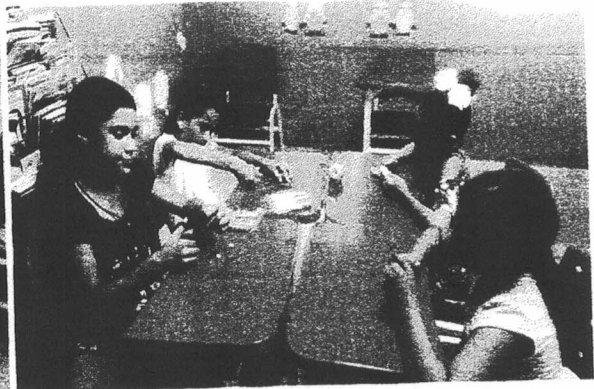
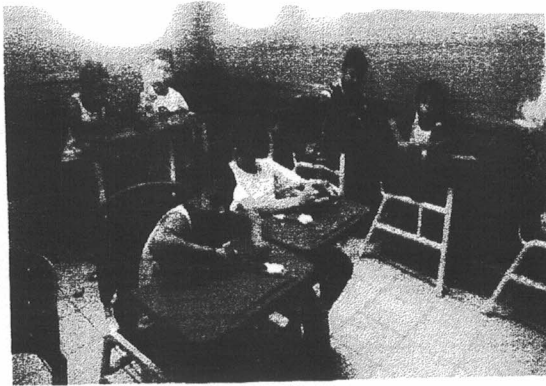



CENTRO COMUNITARIO BADI

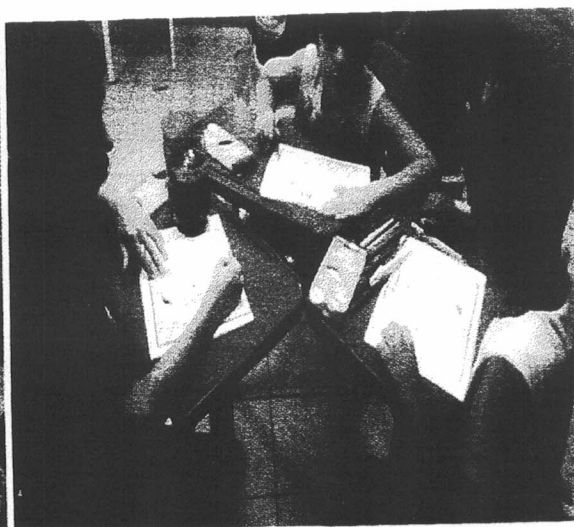
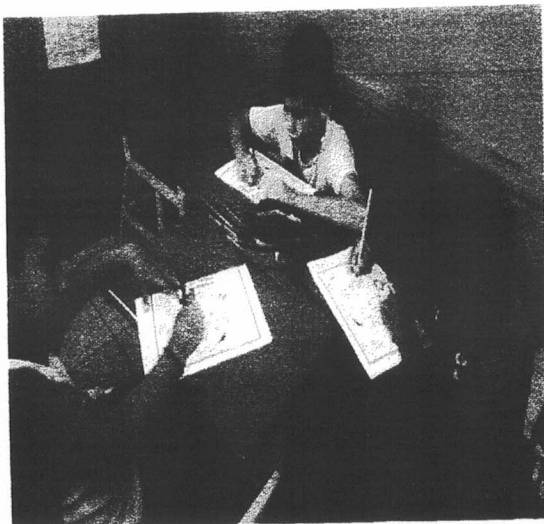
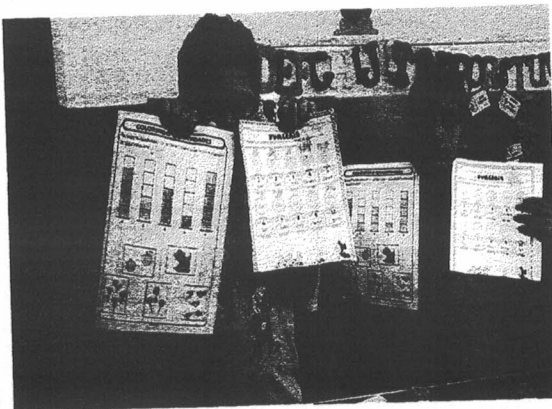
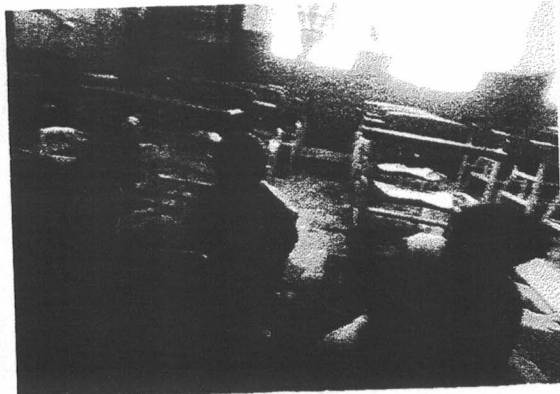



CENTRO COMUNITARIO BADI



Rua: Avenida Professor Adib Chaib, 1000 – Vila Pichatelli/Aterrado – Mogi Mirim – São Paulo
E-mail: projetojadiaguai@gmail.com – Fone: (19)3804 - 4105



CENTRO COMUNITARIO BADI

Rua: Avenida Professor Adib Chaib, 1000 – Vila Pichatelli/Aterrado – Mogi Mirim – São Paulo
E-mail: projetobadiaguai@gmail.com – Fone: (19)3804 - 4105



CENTRO COMUNITARIO BADI

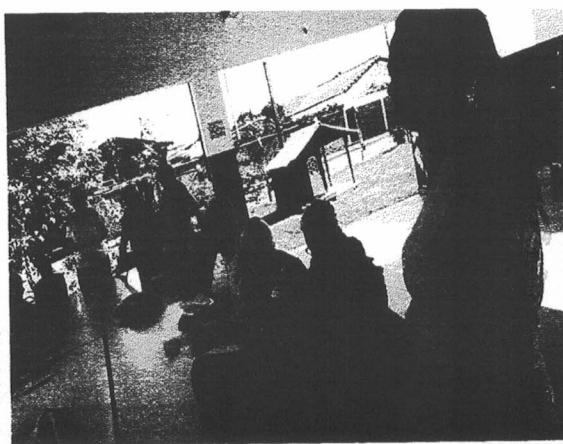
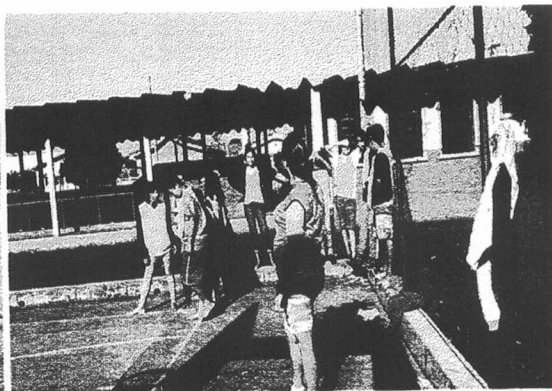
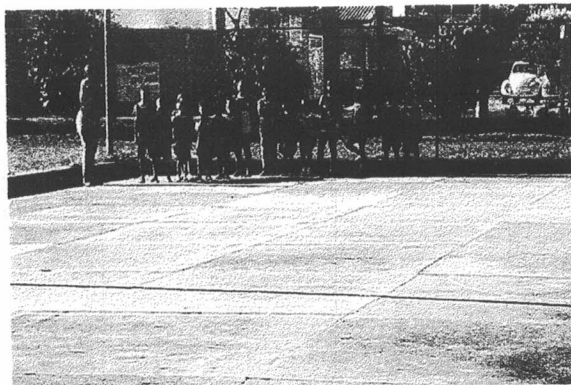

Ao Centro Comunitário BADI

A/C Presidente: Sr. Jefferson Magela Filho

Assunto: Prestação dos Serviços Realizados pela Empresa ApoioPlus no período de 18 de janeiro à 18 fevereiro de 2.020.

De acordo com o contrato de prestação de serviço, conforme especificidades contidas no Termo de Colaboração nº 07/2018, segue os serviços realizados no período acima discriminado:

- 1-) Consultoria e assessoramento a gestora municipal visando o aprimoramento da Política Municipal de Assistência Social;
- 2-) Reunião com a Coordenadora do CREAS Srta. Alessandra para atender a organização dos serviços do CREAS, visto que a mesma irá se desligar do trabalho.
- 3-) Orientação a equipe do CREAS para delegar algumas atribuições da coordenação(livro de registro das famílias, RMA e respostas oficiais de famílias atendidas) até que seja contratado outro profissional.
- 4-) Reunião com a Secretária Municipal e a Prestadora de Serviços Patrícia para acordar os horários de frequência no CREAS identificando a ela o trabalho a ser desenvolvido;
- 5-) Correção de relatórios técnicos do acompanhamento das famílias atendidas em PAEFI para encaminhamento ao poder Judiciário;
- 6-) Reunião com a Secretária Municipal e a nova Coordenadora do Lar Nova Vida – Serviço Institucional na modalidade Casa Lar para crianças e adolescentes do município para os apontamentos necessários de modificação e demonstração do serviço que foi desenhado no Plano de Trabalho, ficando nova reunião agendada para o dia 10/03/2020;
- 7-) Conversa com o Coordenador do CRAS Sr. Carlos Maguila para verificar os temas a serem abordados nas capacitações, ficando acordado que após a contratação de novos funcionários efetivos começaremos com CREAS/PAEFI;
- 8-) Orientação sobre as contas de recurso federal da Assistência Social recebido, que se encontram em situação de bloqueio, realizando contato com o financeiro para saber dos recursos desbloqueados;
- 9-) Solicitação ao Sr. Luiz, responsável pelas prestações de contas copia dos últimos relatórios de atividades da Casa Lar para verificação de apontamentos;

- 10-) Envio de formulário á coordenação do Programa Criança Feliz com os dados da colaboradora do Centro Comunitário BADI Sra Iolanda, para participação na Capacitação do Programa;
- 11-) Aula de Culinária ;
- 12-) Aula do Curso de Depilação;
- 13-) Aula do Curso de Designer de Sobrancelha;
- 14-) Aula do Curso de Auxiliar de Cabeleireiro;
- 15-) Aula do Curso de Artesanato oferecido ao grupo da Terceira Idade;
- 16-) Prestação de assessoria e tira dúvidas a distância via e-mail, telefone, WhatsApp, com prazo máximo de atendimento de 48h.

Em anexo seguem fotos elucidativas, sem mais me despeço renovando os votos de estima e consideração.

Mogi mirim, 18 de fevereiro de 2020.

Atenciosamente



Beatriz Amoedo Campos Gualda
Diretora

Oficina de Artesanato : Atividades Realizadas

Mês de Janeiro/2020

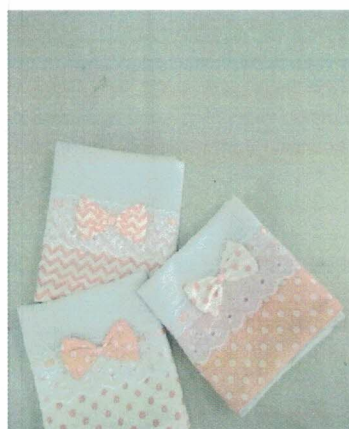

Oficina de Artesanato : Atividades Realizadas

Mês de Fevereiro/2020



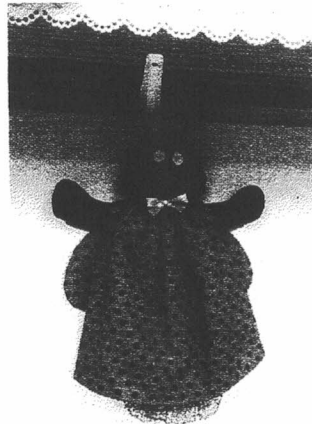
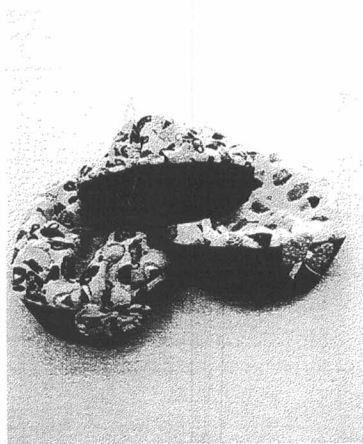
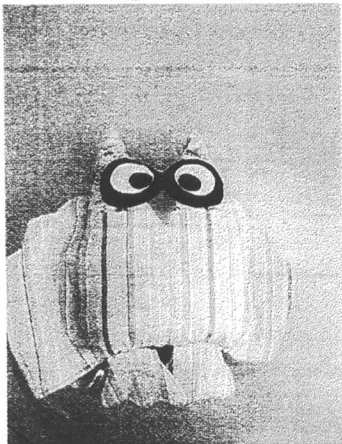

X

Curso na Área da Beleza: Manicure e Pedicure

Data: Janeiro/2020



Curso Área da Beleza: Manicure e Pedicure

Fevereiro/2020

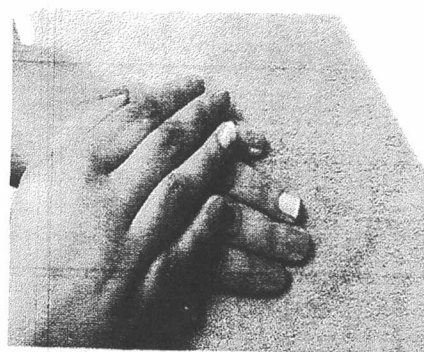
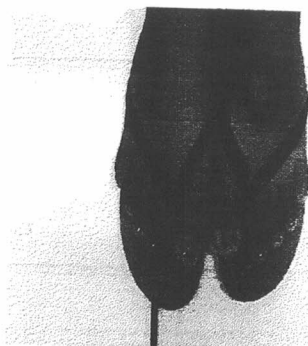

X

Lista de Presença:

Curso na área da Beleza: Manicure

Data: 03/02/2020

Local: FSS de Aguai

| Nome | Telefone | Assinatura |
|-------------------------------|------------|------------|
| Michelle Campos | 992963686 | |
| Andressa Ap. R. Silva | 994607773 | |
| Roselaine D'Almeida Celestino | 994280896 | |
| Camila C.R. Simão | 9330-2880 | |
| Karina R. R. Simão | 99540-4663 | |
| Micheli Ap. R. Lourenço | | |
| Juliana de A. Santos | | |
| Eduarda Stephanie Sarto Silva | | |
| | | |
| | | |
| | | |
| | | |
| | | |
| | | |
| | | |
| | | |
| | | |

Lista de Presença:

Curso na área da Beleza: Manicure

Data: 10/02/2020

Local: FSS de Aguai

| Nome | Telefone | Assinatura |
|------------------------------|-----------|------------|
| - Micheli Campos Teixeira | | |
| - Juliana de O. Santos | | |
| - Amila C. R. Simão | | |
| - Karina d. R. Simão | | |
| - Micheli Ap. Simão Lourenço | | |
| - Anderson da Silva | | |
| - Daniela Machado Buelim | 999015591 | |
| - Roselaine Dias Celestino | | |
| - Eduarda Stephanie S. Silva | | |
| - Adile Dos Santos Martins | | |
| | | |
| | | |
| | | |
| | | |
| | | |
| | | |

X

Lista de Presença:

Curso na área da Beleza: Manicure

Data: 14/02/2020

Local: FSS de Aguai

| Nome | Telefone | Assinatura |
|----------------------------|-----------|------------|
| Eduarda Stephanie Sato | | |
| Michelle C. Ferreira | | |
| Josica Francis Cabral | | |
| Andreza Aparecida da Silva | | |
| Kassio P. | | |
| Camilla Cristina | | |
| Micheli Ap. | | |
| Arlete Dos Santos Martins | | |
| Rosilaine D'Alva Celestino | | |
| Daniela Machado Rufim | 999015591 | |
| | | |
| | | |
| | | |
| | | |
| | | |
| | | |

X

Curso Área da Beleza: Auxiliar de Cabeleireiro

Fevereiro/2020

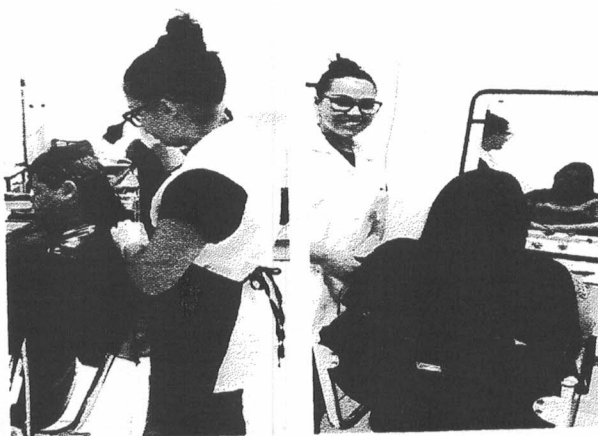
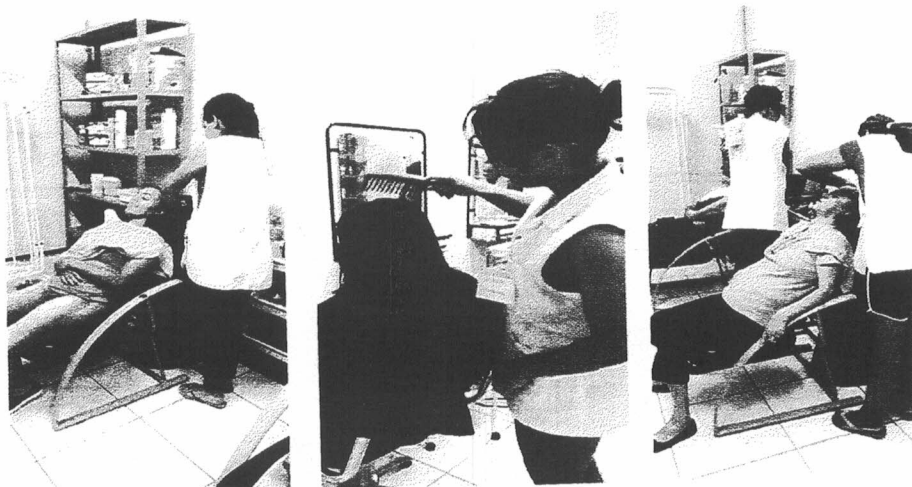

X

Lista de Presença:

Curso na área da Beleza: Auxiliar de cabeleireiro

Data: 03/02/2020

Local: FSS de Aguai

| Nome | Telefone | Assinatura |
|-------------------------------------|---------------------|-------------------------------------|
| <u>Geisone Alves Amôncio</u> | <u>995 63 07 92</u> | <u>Geisone Alves Amôncio</u> |
| <u>Andresa Pereira Guimarães</u> | <u>994138191</u> | <u>Andresa Pereira Guimarães</u> |
| <u>Jaqueline mariano de Rezende</u> | <u>989112314</u> | <u>Jaqueline mariano de Rezende</u> |
| | | |
| | | |
| | | |
| | | |
| | | |
| | | |
| | | |
| | | |
| | | |
| | | |
| | | |
| | | |
| | | |
| | | |
| | | |
| | | |
| | | |
| | | |

X

Lista de Presença:

Curso na área da Beleza: Auxiliar de Cabeleireiro

Data: 30/02/2020

Local: FSS de Aguaí

| Nome | Telefone | Assinatura |
|---------------------|--------------|---------------------|
| Leticia Elay Gogito | 019994336064 | Leticia Elay Gogito |
| | | |
| | | |
| | | |
| | | |
| | | |
| | | |
| | | |
| | | |
| | | |
| | | |
| | | |
| | | |
| | | |
| | | |
| | | |
| | | |
| | | |
| | | |
| | | |
| | | |

X

Lista de Presença:

Curso na área da Beleza: Rabelo

Data: 17/02/2020

Local: FSS de Aguai

| Nome | Telefone | Assinatura |
|----------------------------|-----------|---------------------------|
| Andarae Pereira Guimarães | 994138191 | Andarae Pereira Guimarães |
| Jaqueline m de Rezende | 989112314 | Jaqueline m Rezende |
| Andarae Kalia A dos Santos | 991451732 | Andarae |
| | | |
| | | |
| | | |
| | | |
| | | |
| | | |
| | | |
| | | |
| | | |
| | | |
| | | |
| | | |
| | | |
| | | |
| | | |
| | | |
| | | |
| | | |

X

Curso Área da Beleza: Depilação

Fevereiro/2020

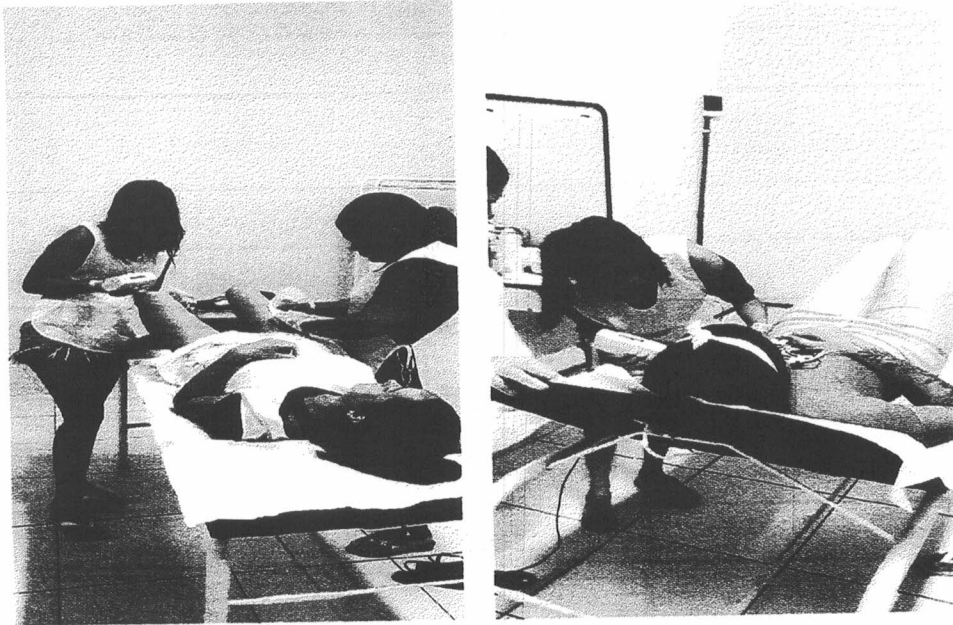

X

Lista de Presença:

Curso na área da Beleza: Diplomação

Data: 04/02/2020

Local: FSS de Aguai

| Nome | Telefone | Assinatura |
|--------------------------------------|--------------|------------|
| Mayani Marques da Silva | 19987434317 | |
| Leopoldina Jussica Messias | 19 995369364 | |
| Lilian Denise de S Costa | 19 991662014 | |
| Isabel Cristina G. Cruz | 19 924150287 | |
| Jatiane de Oliveira Furtado B. Silva | 998496989 | |
| | | |
| | | |
| | | |
| | | |
| | | |
| | | |
| | | |
| | | |
| | | |
| | | |
| | | |
| | | |
| | | |
| | | |
| | | |
| | | |
| | | |
| | | |

X

Lista de Presença:

Curso na área da Beleza: Depilação

Data: 11/02/2020

Local: FSS de Aguaí

| Nome | Telefone | Assinatura |
|-----------------------------|----------------|---------------------------|
| Luis Flávia de Campos | (19) 981036498 | Luis Flávia de Campos |
| Lilian Denise de S. Costa | (19) 991662017 | Lilian Denise de S. Costa |
| Mayani Soares da Silva | (19) 987434317 | |
| Rayana J. Murrari | | |
| Tatiana Santos | (19) 991414813 | Tatiana Santos |
| Gustavo R. C. dos. Campos | 019-991-827478 | |
| Tatiane de Oliveira Fátima | 998496989 | |
| Isabel C. G. Jay | (19) 924150287 | Isabel C. G. Jay |
| Wagner L. P. Tomaz de Silva | 994141132 | Wagner |
| | | |
| | | |
| | | |
| | | |
| | | |
| | | |
| | | |

X

Lista de Presença:

Curso na área da Beleza: Diplomas

Data: 18/02/2020

Local: FSS de Aguai

| Nome | Telefone | Assinatura |
|-----------------------------|-----------------|-------------------------|
| Luis Lourenço de Campos | 191981036498 | Luis Lourenço de Campos |
| Mariana Aparecida T. Silva | (19) 994141132 | Mariana |
| Guilherme RC Da Costa | (19) 99182.7874 | |
| Isabel Cristina G. Cruz | (19) 974150287 | Isabel Cristina G. Cruz |
| Kayana Jesusa Messias | (19) 995769364 | Kayana Jesusa Messias |
| Tatiana Cristina | | Tatiana |
| Isabeli S. Mesquita | | Isabeli |
| Tatiane de Oliveira Furtosa | 998496989 | |
| | | |
| | | |
| | | |
| | | |
| | | |
| | | |
| | | |
| | | |

Curso Área da Beleza: Designer de Sobancelha

Fevereiro/2020

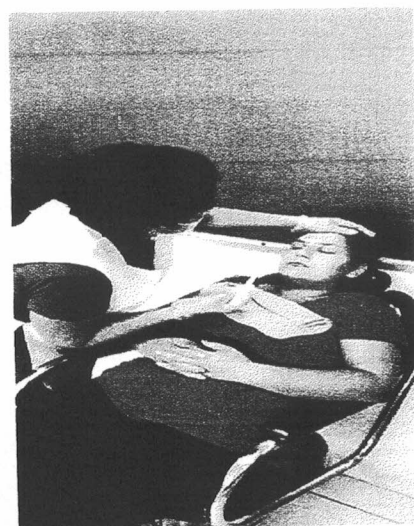
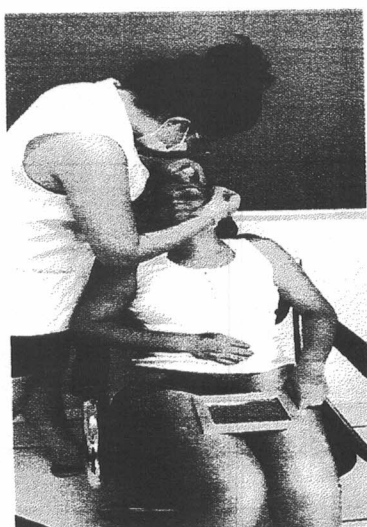

Lista de Presença:

Curso na área da Beleza: Sobramalha

Data: 04/02/2020

Local: FSS de Aguaí

| Nome | Telefone | Assinatura |
|-----------------------------|---------------|--|
| Xenia Carneiro Ribeiro | 992129050 | <i>Xenia Ribeiro</i> |
| Gabrielly da S. Martins | (19)3552-6385 | <i>Gabrielly Martins (19)995686238</i> |
| Dominique C. Bala Silva | 989468713 | |
| Daniela Machado Bufim | 999015591 | |
| Arlete Dos Santos Martins | 74988252499 | |
| Roseleine D'Ávila Celestino | 994280396 | |
| Yasmin Simone | 19 998428063 | <i>Yasmin Simone</i> |
| | | |
| | | |
| | | |
| | | |
| | | |
| | | |
| | | |
| | | |
| | | |
| | | |

Lista de Presença:

Curso na área da Beleza: Sobrancelha

Data: 14/02/2020

Local: FSS de Aguai

| Nome | Telefone | Assinatura |
|---------------------------------|---------------|----------------|
| Lybelly da Silva Martins | (19)995686258 | <i>Martins</i> |
| Reila Cristina Santana | 19989742196 | <i>Reila</i> |
| Endiana Phalis Alves dos Santos | 19991451532 | <i>Endiana</i> |
| André Dos Santos Martins | 74988552499 | |
| Revelim Jesus celestino | 19 989462456 | |
| Romilda Machado Rufim | 999015591 | |
| | | |
| | | |
| | | |
| | | |
| | | |
| | | |
| | | |
| | | |
| | | |
| | | |
| | | |
| | | |
| | | |

Lista de Presença:

Curso na área da Beleza: Sobranalha

Data: 18/02/2020

Local: FSS de Aguai

| Nome | Telefone | Assinatura |
|-------------------------------|----------------|---------------|
| Teriur Carneir Ribeiro | (19) 99212905 | Ribeiro |
| Gabelly da S. Martins | (19) 996686238 | Martins |
| Keila G. Santana Medeiros | 4919989742146 | Keila |
| Donula Machado Brindim | 999015591 | |
| Vanique Laroma Braga da Talha | 989468713 | |
| Yermir Frazão dos Santos, O | 998428063 | Yermir Santos |
| | | |
| | | |
| | | |
| | | |
| | | |
| | | |
| | | |
| | | |
| | | |
| | | |
| | | |

Oficina de Culinária: Bolo de Pote

Data: 05/02/2020





Lista de Presença:

Curso de Culinária: Bolo no Pote

Data: 5/2/2020

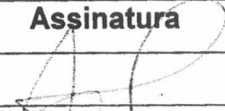
Local: FSS de Aguaí

| Nome | Telefone | Assinatura |
|----------------------------------|----------------|---|
| Willy & C. L. de W | 993573402 |  |
| Adriana Silveira | 991.1878.88 |  |
| Michelle Campos | 992963886 | Michelle C. |
| Adriana Oliveira da Silva | 97111-0449 | Adriana |
| Amabile V. P. Garcia Felipe | 994912826 | |
| Roseli Stanghini Parkei | 994-91-28.26 | |
| Carina Jordana Moura de Oliveira | 99496.4451 | |
| Bianca de Andrade | 99496.4451 | B. |
| Bruno Duffeiro | 989719279 | Bruno |
| Amendil de Moraes | 11 964113417 | |
| Stefany Oliveira | 11 964113417 | |
| Anderson J. Pereira | 19 991703221 | A.O.P. |
| Luiz Gustavo G. Cruz | (19) 924150587 | Luiz Gustavo |
| Gabriel Cristina da S. S. Cruz | | Gabriel |
| O. Aparecida V. B. | | |
| | | |
| | | |
| | | |

X

Oficina de Culinária: Pão Doce de Goiabada

Data: 05/02/2020



Lista de Presença:

Curso de Culinária: São deca

Data: 5/2/2020

Local: FSS de Aguai

| Nome | Telefone | Assinatura |
|------------------------------------|----------------|--------------------|
| Ernesto da Silva Junior | (14) 981515963 | |
| Guararã de Orlando Almeida | (19) 993643670 | |
| Paulo C. D. Vilim | (19) 994833070 | |
| Ana Cláudia Sheedera | (19) 993444326 | |
| Sabrina Evangelina Cruz | | |
| Marcelide de Silva Santos | (19) 971565038 | |
| Lúcia Rogel Silva Santos | (19) 971565038 | |
| Jennyfer G. Machado | (19) 989560725 | |
| Adriana Siqueira | (19) 991187888 | <i>[Signature]</i> |
| Roselaine Dúvia Celestino | (19) 987462456 | |
| Adriete Dos Santos Martins | 74 988252499 | |
| Leisaila Maria A. D. Santos | (19) 991257322 | |
| Apurva Loureno de Oliveira | (19) 991439526 | |
| Thaís Oliveira Guimarães | (19) 994712327 | <i>[Signature]</i> |
| Bianca R. Andrade | 19 994904451 | <i>[Signature]</i> |
| Carina Mourão | 19 994904451 | |
| Daniela Machado Bupim | (19) 999015591 | |
| Stefany Larissa Souza | 19 993511402 | <i>[Signature]</i> |
| Apurva Patrícia Doralice Gonçalves | 19 993328231 | <i>[Signature]</i> |
| Eder José Satino | 19 993354204 | <i>[Signature]</i> |

Oficina de Culinária: Rosca Recheada

Data: 12/02/2020





Lista de Presença:

Data: 12/02/2020 Curso de Culinária: Pescada

Local: FSS de Aguai

| Nome | Telefone | Assinatura |
|-----------------------------------|-------------------|--------------|
| Andreza D. Pereira | 19 991703221 | A. D. P. |
| Gabriel Gustavo do Siqueira | | Gabriel |
| Jane E. Antunes | 993573403 | J. A. |
| Bruno Pinheiro | 989729279 | Bruno |
| Michelle Campos Ferreira | 992963686 | Michelle C. |
| Carina Jordana Maciel de Oliveira | 905490571 | |
| Bianca de Andrade | 994964451 | Bianca |
| Kaiziane Souza da | 971110449 | Kaiziane S. |
| Adriano Cláudio de Souza | 971110449 | Adriano C. |
| Stefany Oliveira | (11) 96433-3427 | Stefany O. |
| Enabel Cristina Gomes | (19) 924150297 | Enabel C. G. |
| Adriana S. Pereira | (19) 991-18.78.88 | Adriana S. |
| | | |
| | | |
| | | |
| | | |
| | | |
| | | |
| | | |
| | | |

X

Lista de Presença:

Curso de Culinária: _____

Data: 12/02/2020

Local: FSS de Aguaí

| Nome | Telefone | Assinatura |
|------------------------------|------------------|-----------------|
| Marcos Lourenço de Oliveira | 99143-9526 | Marcos Lourenço |
| Jabrina Evelyn Gouveia | | |
| Phaúno de Oliveira Guimarães | 994712327 | (Phaúno) |
| Marcleide Sp. S. Santos | 97459 0372 | |
| Leila Raquel Silva Santos | 971565038 | |
| Luciana De Goularda Almeida | 993643670 | Luciana Almeida |
| Valter de Silva Gouveia | 981515963 | |
| Ayana G. De Lima Gorgulhon | 993326231 | Ayana |
| Stefany Larissa Souza | 19993511402 | Stefany |
| Roberto C. D. Valim | 19994833070 | Roberto |
| Aleto Dos Santos Martins | 74988252499 | |
| Roselaine Diniz Celestino | 19997462456 | Roselaine |
| Ana Cláudia Sheikhan | 993444320 | |
| Isabel Cristina G. Gurg | (19)974150287 | Isabel Cristina |
| Domulo Machado Rufim | 999215591 (19) | |
| Adriana Silveira | (19) 99118.70.88 | Adriana |
| Eder José Sotiro | | |
| | | |
| | | |

X

Ao Centro Comunitário BADI

A/C Presidente: Sra. Rita de Cássia Muniz

Assunto: Prestação dos Serviços Realizados pela Empresa ApoioPlus no período de 18 de fevereiro à 18 março de 2.020.

De acordo com o contrato de prestação de serviço, conforme especificidades contidas no Termo de Colaboração nº 07/2018 do 2º Termo Aditivo, segue os serviços realizados no período acima discriminado:

- 1-) Consultoria e assessoramento a gestora municipal visando o aprimoramento da Política Municipal de Assistência Social;
- 2-) organização dos documentos e instrumentais utilizados no CREAS, em específico os livros de registro, prontuários das famílias e orientação sobre os desligamentos do PAEFI e encaminhamento se necessário ao PAIF- CRAS;
- 3-) Supervisão Técnica á equipe do CREAS sobre os atendimentos e acompanhamento das famílias acompanhadas em PAEFI e correção de relatórios expedidos ao Poder Judiciário;
- 4-) Reunião com a Secretária Municipal e a Promotora Sra. Aydil no CREA para verificação do trabalho social com as famílias e implementação da escuta qualificada;
- 5-) Reunião com a Secretária Municipal sobre as necessidade de monitoramento dos Planos de Trabalho e prestação de contas das entidades que a secretaria possui Termo de Colaboração;
- 6-) Orientação a equipe de técnicos do CREAS sobre o fluxo de atendimento a criança e adolescentes vítimas de violência, em especial a sexual para a devida efetivação nos casos atendidos pelo CREAS;
- 7-) Orientação para renovação dos Termos de Colaboração das OSC;
- 8-) Aula de Culinária ;
- 9-) Aula do Curso de Depilação;
- 10-) Aula do Curso de Designer de Sobancelha;
- 11-) Aula do Curso de Auxiliar de Cabeleireiro;
- 12-) Aula do Curso de Artesanato oferecido ao grupo da Terceira Idade;

13-) Prestação de assessoria e tira dúvidas a distância via e-mail, telefone, WhatsApp, com prazo máximo de atendimento de 48h.

Em anexo seguem fotos elucidativas, sem mais me despeço renovando os votos de estima e consideração.

Mogi mirim, 18 de março de 2020.

Atenciosamente



Beatriz Amoedo Campos Gualda
Diretora

Curso de Auxiliar de Cabeleireiro

Mês de março/2020

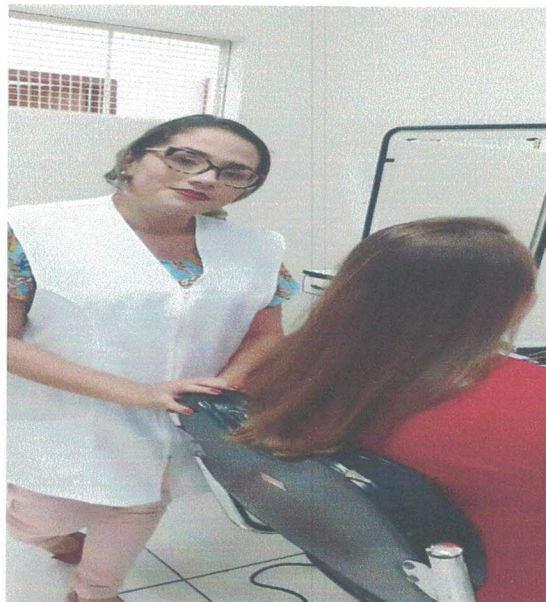

X

Curso de Depilação

Mês de março/2020

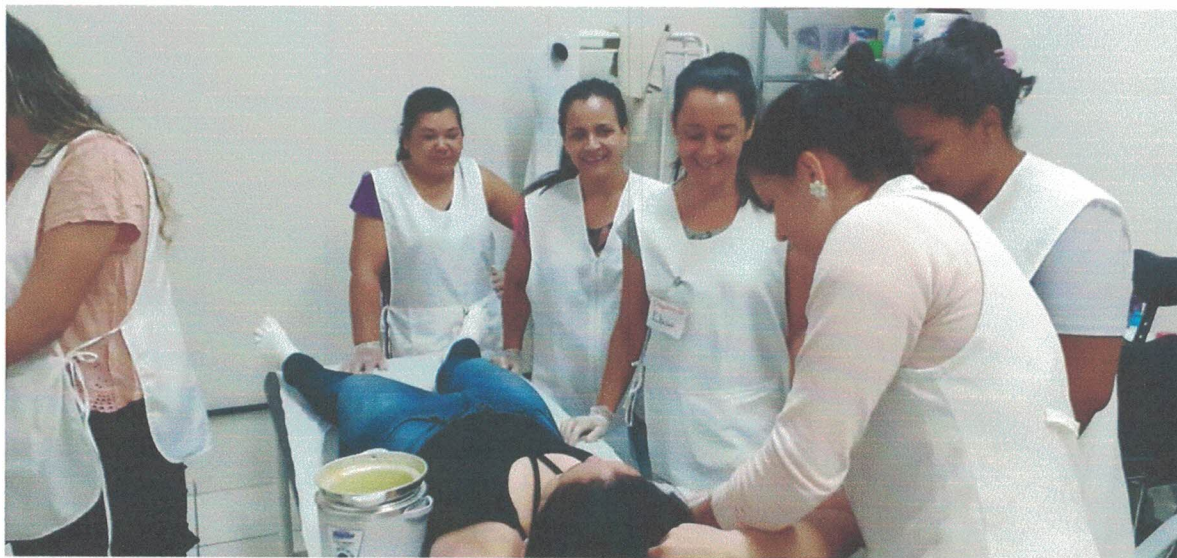

X

Coffee Breack em comemoração ao Dia da Mulher

Mês de Março/2020



X

Curso de Manicure e Pedicure

Mês de março/2020

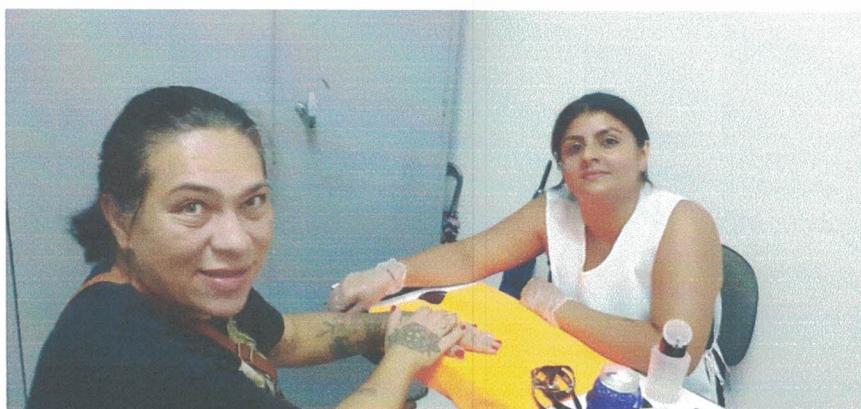
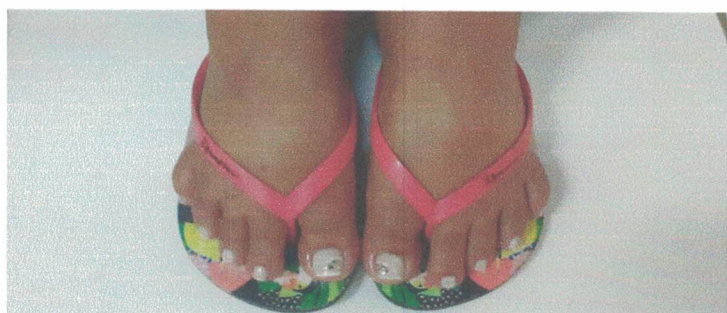

Curso de Designer de Sobrancelha

Mês de março/2020



X

Oficina de Culinária: Salgado/Esfiha de Carne

Data: 19/02/2020

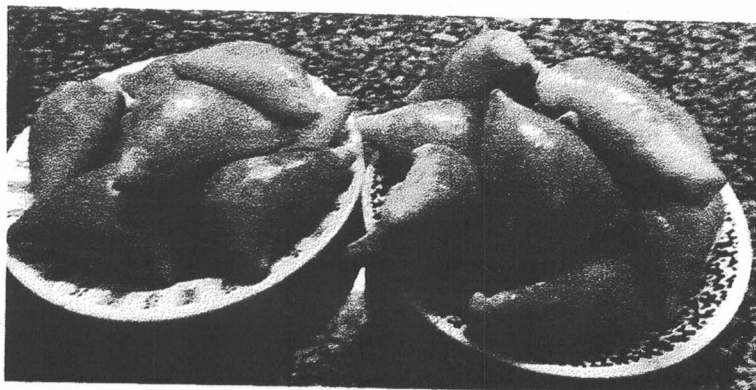

X

Lista de Presença:

Data: 19/02

Curso de Culinária: Esfirras Mambão

Local: FSS de Aguai

| Nome | Telefone | Assinatura |
|---------------------------|-----------------|--------------------|
| Jonas E. Antodini | 19993572403 | [Assinatura] |
| Adriana S. Queiroz | 19991187888 | [Assinatura] |
| Leonel Gustavo G. Ay | (01) 974150282 | Leonel Gustavo |
| Michelle Campos Ferreira | 992963686 | Michelle C. |
| Adriane Oliveira Silva | 97111-0449 | Adriane |
| Murilo de Jesus Santos | 97111-0449 | [Assinatura] |
| Stephany Oliveira | (11) 96135-3437 | Stephany O.S |
| Andressa V. Pereira | 19 99703221 | A.V.P. |
| Leila Raquel Silva Santos | 191971565038 | Leila Raquel Silva |
| Marcelide P. S. Santos | 191997954092 | [Assinatura] |
| Bruno Pinheiro | (19) 989719279 | Bruno |
| | | |
| | | |
| | | |
| | | |
| | | |
| | | |
| | | |
| | | |
| | | |

X

Lista de Presença:

Curso de Culinária: _____

Data: 19/02/2020

Local: FSS de Aguai

| Nome | Telefone | Assinatura |
|-------------------------------|--------------|------------|
| Priscila Caroline de Oliveira | 99193-9526 | |
| Priscila de Oliveira Tomazini | 99471-2327 | AB |
| Geovany S. Machado | 989560425 | |
| Geovany De Ovidando Almeida | 993643670 | |
| Paulista da Silva Garcia | 98151-5963 | |
| Donika Machado Pinheiro | 999015591 | |
| A. Marcelle Valeri A. | 191991184888 | |
| Adriana Sauer | | |
| Edu Jose Sato | 933381204 | Edo |
| | | |
| | | |
| | | |
| | | |
| | | |
| | | |
| | | |
| | | |
| | | |
| | | |
| | | |

X

Oficina de Culinária: Bolo de Coco

Data: 04/03/2020

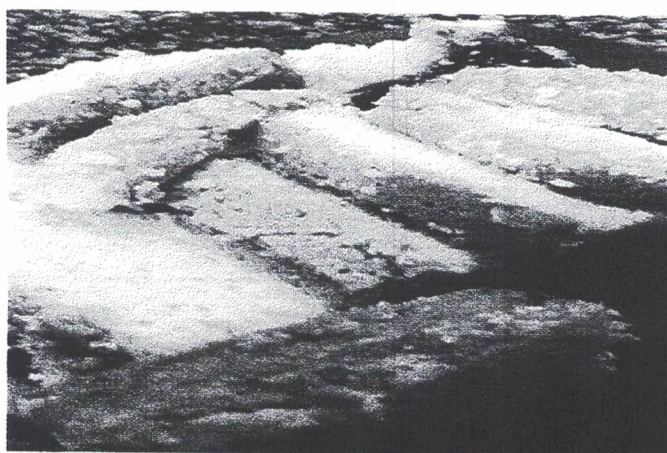
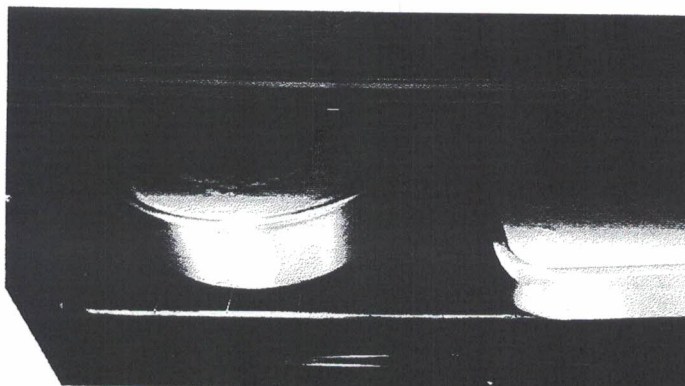

[Handwritten signature]

Lista de Presença:

Data: 04/03/2020 Curso de Culinária: _____
Local: FSS de Aguaí

| Nome | Telefone | Assinatura |
|-------------------------------|--------------|---------------------|
| Aruma Carolina de Oliveira | 99143-9526 | Aruma Oliveira |
| Josimari G. Machado | 98905 5607 | Josimari G. Machado |
| Guilherme Da Silveira Almeida | 993643670 | Guilherme |
| Edson Jos. Santos | 993354204 | Edson |
| Roselaine Dúcio Celestino | 1998746-2456 | Roselaine |
| Denilo Machado | | Denilo |
| Thaís O. Lima | 19994742327 | Thaís |
| Sabrina Evelyn C. Mangano | | |
| | | |
| | | |
| | | |
| | | |
| | | |
| | | |
| | | |
| | | |
| | | |
| | | |
| | | |
| | | |

X

Oficina de Culinária: Bolo de Coco

Data: 04/03/2020

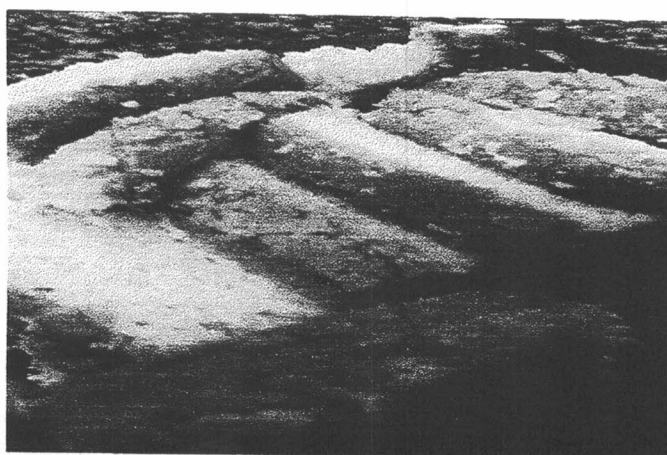
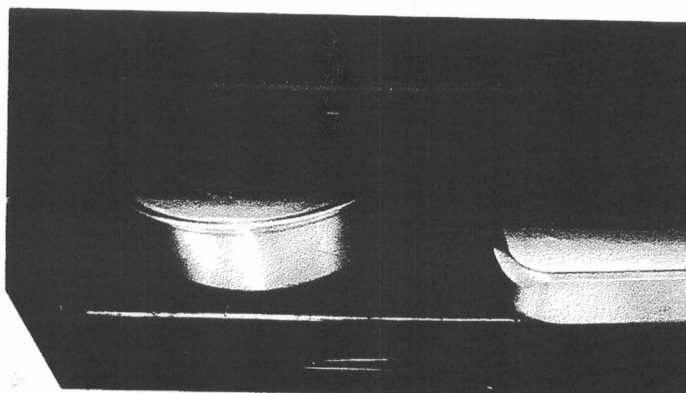

X

Lista de Presença

Oficina de Culinária:

Data: 4/3/2020

| Nome | Telefone | CPF | Assinatura |
|---------------------------------|-----------------|-------------|--------------------|
| Marcelide de D. Santos | | | Marcelide |
| Bruno Mattos | 989719279 | 32907846517 | Bruno |
| Adriana Siqueira | 991183888 | | Adriana |
| Michelle C. Ferreira | 992963686 | | Michelle |
| Adriana Oliveira do Silveira | 97111-0449 | | Adriana |
| Stephany Oliveira | (51) 96911-3117 | | Stephany O.S |
| Gabriel Cristiano do S. S. Cruz | | | Gabriel |
| Anderson J. Pereira | (19) 99170322 | | A.J.P. |
| Laila Raquel Silva Santos | (19) 9741565038 | | Laila Raquel Silva |
| | | | |
| | | | |
| | | | |
| | | | |
| | | | |
| | | | |

X