



## Cartão de Protocolo nº 006057/2020

Interessado : Centro Comunitario Badi

Tipo de Processo : Relatório

Assunto : Relatório de Atividades do SCFV ( Serviço de Convivenca e Fortalecimento de Vinculo ) referente ao Mes de Maio de 2020 ( Termo de Colaboração n: 03/2020 )

**ATENÇÃO : O requerente responsabiliza-se pela veracidade das informações apresentadas a Prefeitura, bem como pelas conseqüências advindas de seu pedido.**

Mogi Mirim, 9 de junho de 2.020.  
15:49:48

Servidor : WAGNER RIBEIRO VIANA

*Consulte o seu Protocolo através do site [www.mogimirim.sp.gov.br](http://www.mogimirim.sp.gov.br) em Consulta Protocolo*

*terça-feira, 9 de junho de 2020*

*CartaoProtocolo.RPT*



# Centro Comunitário Badí

**Mogi Mirim, 03 de Junho de 2020.**

Ofício: N.103/2020

A Vigilância Socioassistencial de Mogi Mirim.

Segue Relatório de Atividades SCFV – Serviço de Convivência e Fortalecimento de Vínculos, listagem dos atendidos, lista de presença, cardápio, cronograma de atividades referentes ao mês de março de 2020 do termo de colaboração N° 03/2020

Atenciosamente.

---

**Rita de Cássia Muniz**  
PRESIDENTE DO CENTRO COMUNITÁRIO BADI



# Centro Comunitário BADI

## RELATÓRIO MENSAL DE EXECUÇÃO DE ATIVIDADES

**MÊS: Maio de 2020**

### 1. IDENTIFICAÇÃO:

- 1.1 NOME DA ORGANIZAÇÃO SOCIAL: Centro Comunitário Badí  
1.2 NÚMERO DO TERMO DE COLABORAÇÃO Nº 003/020  
1.3 NUMERO DO PROCESSO ADMINISTRATIVO: Nº 016118/2019

### 2. PÚBLICO ALVO:

2.1 **ÁREA DE ATUAÇÃO:** Assistência Social

2.2 **NOME DO SERVIÇO:** Serviço de Convivência e Fortalecimento de Vínculos - SCFV

2.3 **OBJETIVO GERAL:**

- Complementar o trabalho social com família, prevenindo a ocorrência de situações de risco social e fortalecendo a convivência familiar e comunitária;
- Prevenir a institucionalização e a segregação de jovens, adultos e idosos, em especial, das pessoas com deficiência, assegurando o direito à convivência familiar e comunitária;
- Promover acessos a benefícios e serviços socioassistenciais, fortalecendo a rede de proteção social de assistência social nos territórios;
- Promover acessos a serviços setoriais, em especial das políticas de educação, saúde, cultura, esporte e lazer existentes no território, contribuindo para o usufruto dos usuários aos demais direitos;
- Oportunizar o acesso às informações sobre direitos e sobre participação cidadã, estimulando o desenvolvimento do protagonismo dos usuários;
- Possibilitar acessos a experiências e manifestações artísticas, culturais, esportivas e de lazer, com vistas ao desenvolvimento de novas sociabilidades;
- Favorecer o desenvolvimento de atividades intergeracionais, propiciando trocas de experiências e vivências, fortalecendo o respeito, a solidariedade e os vínculos familiares e comunitários.

2.4 **NÚMERO DA META CONFORME TERMO:** 05 grupos de até 25 usuários, totalizando até 125 usuários.

2.5 **NÚMERO DE ATENDIDOS NO MÊS:** 15 Idosos e 17 Jovens e Adultos através dos grupos criados via aplicativo WhatsApp com total de 32 usuários.  
36 Idosos e 12 Jovens e Adultos através de contatos telefônicos.



# Centro Comunitário BADI

2.5.1 Entrada: 00

2.5.2 Desligamento: 00

## 3. ATIVIDADES DESENVOLVIDAS NO SERVIÇO SOCIOASSISTENCIAL

Definição do tema que será trabalhado neste mês, planejamento das atividades e ações, criação de conteúdos de informações e compartilhamento.

3.1. Atividades desenvolvidas pela Equipe de Trabalho, separado por técnico: (descrever as atribuições e quantificar) Exemplo:

| <b>Rotinas Técnicas: Assistente Social</b>   |                   |
|--|-------------------|
| <b>Atribuições</b>   | <b>Quantidade</b> |
| ✓ Avaliação inicial dos usuários   | 00                |
| ✓ Acolhida e Escuta  | 00                |
| ✓ Atendimento individual aos usuários  | 00                |
| ✓ Atendimento em grupo aos usuários através do aplicativo de WhatsApp (quantidade de grupos/dias da semana /quantidades de usuários participantes)<br>5 Grupos / Em media de 3 á 4 dias / Grupo CRAS Planalto Idosos 05 participantes – Grupo CRAS Leste Idosos 06 participantes – Grupo CRAS Norte Adultos 08 Participantes – Grupo CRAS Norte Idosos – 04 Participantes e Grupos CRAS Planalto Adultos 10 participantes. | 221               |
| ✓ Elaboração de relatórios técnicos/projetos/documentos  | 44                |
| ✓ Evoluções em prontuários   | 133               |
| ✓ Acompanhamento dos encaminhamentos   | 00                |
| ✓ Visita domiciliar  | 00                |
| ✓ Outras (Ligações para os usuários aonde se obteve sucesso em algumas ligações e em outras não)   | 125               |

| <b>Rotinas Técnicas: Educador Social</b>   |                   |
|--|-------------------|
| <b>Atribuições</b>   | <b>Quantidade</b> |
| ✓ Planejamento das atividades  | 17                |
| ✓ Conteúdo de informações  | 05                |
| Execução das atividades em grupo aos usuários através do aplicativo de WhatsApp (quantidade de grupos/dias da semana /quantidades de usuários participantes)<br>5 Grupos / Em media de 3 á 5 dias / Grupo CRAS Planalto Idosos 05 participantes – Grupo CRAS Leste Idosos 06 participantes – | 221               |





# Centro Comunitário BADI

|   |    |
|---|----|
| <p>Grupo CRAS Norte Adultos 08 Participantes – Grupo CRAS Norte Idosos – 04 Participantes e Grupos CRAS Planalto Adultos 10 participantes.</p> <p>✓ Contato através de ligação com usuários</p> | 04 |
|---|----|

| <b>Rotinas Técnicas: Facilitador Oficina</b>  |                   |
|---|-------------------|
| <b>Atribuições</b>  | <b>Quantidade</b> |
| ✓ Planejamento das atividades   | 17                |
| ✓ Conteúdo de informações   | 05                |
| <p>Execução das atividades em grupo aos usuários através do aplicativo de WhatsApp (quantidade de grupos/dias da semana /quantidades de usuários participantes)</p> <p>5 Grupos / Em media de 3 á 5 dias / Grupo CRAS Planalto Idosos 05 participantes – Grupo CRAS Leste Idosos 06 participantes – Grupo CRAS Norte Adultos 08 Participantes – Grupo CRAS Norte Idosos – 04 Participantes e Grupos CRAS Planalto Adultos 10 participantes.</p> | 221               |
| ✓ Preparação de atividades Físicas para os grupos   | 02                |

### 3.2 Atividades desenvolvidas com os Usuários:

#### **CRAS Leste – Idosos / CRAS Norte – Adultos e Idosos / CRAS Plano – Adultos e Idosos**

Para o mês de maio, nosso planejamento de atividades trás como tema: Capacidade de promover e participar da convivência social em família, grupos e território aonde irá trabalhar com os grupos de jovens e adultos via aplicativo WhatsApp e o tema: Capacidade de promover e participar da convivência social em família, grupos, território e junto à intergeracionalidade com os grupos de idosos via aplicativo WhatsApp, e com ambos grupos de jovens e adultos e idosos iremos trabalhar também o compartilhamento de exercícios físicos básicos podendo ser realizados em casa e conteúdos de informações voltados a atuação situação que estamos vivenciando com a Pandemia do Coronavírus (COVID-19). O trabalho com nossos usuários do Serviço de Convivência e Fortalecimento de Vínculos – SCFV ocorreu através dos grupos que foram criados no aplicativo de WhatsApp, aonde as atividades do mês foram trabalhadas através de textos, imagens e vídeos e os conteúdos de informações com o mesmo seguimento.

**04/05/2020** – Em contato com a equipe realizamos a definição dos temas que iremos trabalhar nesse mês com nossos usuários do Serviço de Convivência e Fortalecimento de Vínculos, e assim serem planejadas as atividades que serão executadas. Em seguida após receber contato via aplicativo WhatsApp da técnica do grupo de idosos do CRAS Norte Patrícia Pinafo, faço a inclusão de informações nos prontuários dos usuários após solicitação realizada por e-mail no dia 22/04/2020, (Buscado saber se houve alteração no número telefônico de alguns usuários, aonde não consigo realizar contato via ligação). Logo após



# Centro Comunitário BADI

realizo contato com Ana Paula Miquelini da Vigilância Socioassistencial, em contato definimos realizar uma reunião por chamada de vídeo através do aplicativo WhatsApp, com a equipe para assim realizarmos o monitoramento do serviço.

**05/05/2020** – As atividades de hoje se iniciaram com a equipe, estando presente no Centro Comunitário Badi. Realizo a separação da documentação que ira compor o relatório de prestação de contas do mês de Abril de 2020, em seguida recebe - mos o contato via chamada de vídeo através do aplicativo WhatsApp da Ana Paula Miquelini / Vigilância Socioassistencial, aonde apresentamos para a mesma as ações, o trabalho e como estamos realizando a execução do serviço. Ana Paula realiza apontamentos importantes que precisa compor o relatório de prestação de contas e assim deixá-lo completo.

Após apontamentos realizados envio por e-mail para as coordenadoras dos CRAS da cidade, pedindo por gentileza que possa me encaminhar a listagens dos usuários atualizadas que se encontram no SISC. Em seguida inicio as alterações no relatório de prestação de contas do mês de Abril 2020.

**06/05/2020** – Inicio as atividades dando continuidade nas alterações do relatório de prestação de contas do mês de Abril de 2020. Precisando de um retorno rápido sobre as listagens do SISC solicitada por e-mail no dia 05/05/2020, realizo contato com a coordenadora do CRAS Leste, a mesma ira pedir para a educadora social Jaqueline me encaminhar, porém em contato com Jaqueline a mesma me informa que a última atualização foi realizada em Janeiro de 2020, conforme já havia me disponibilizado por enviado por e-mail em 06/03/2020 e que a partir do momento que a equipe Badi assumiu o serviço não fizeram mais inclusão dos dados no SISC. Em contato com a coordenadora do CRAS Norte a mesma também me disponibiliza a listagens dos idosos com a última atualização em outubro de 2019, em relação à de adultos por se tratar de grupo novo, ainda ao possui essa listagem no SISC.

**07/05/2020** – Se inicia as atividades com os grupos através do aplicativo WhatsApp, enviando uma mensagem positiva de Bom Dia, em seguida é perguntado como cada um está, se estão tomando os cuidados necessários e reforçando os cuidados como usem máscaras, álcool em gel e se puder fique em casa, é compartilhado também o slogan “Use Máscara!”.

Antes de dar inicio nas atividades, é explicado para os grupos qual o tema que será trabalhado nesse mês atual, sendo assim foi enviado para os grupos um pequeno texto sobre família de João Doederlein, logo após a atividade proposta foi um caça palavras “membros da família”, cada participante teria que relatar as palavras encontradas, podendo ser respondida através da escrita ou através de áudio. Buscando como objetivo estimular a mente, ter concentração e assim achar as palavras rapidamente.

Ao realizar a conclusão do relatório de prestação de contas de Abril de 2020 encaminho por e-mail para Ana Paula Miquelini da Vigilância Socioassistencial, conforme solicitado em monitoramento no dia 05/05/2020. Em contato com a educadora social Karen, discutimos sobre as atividades que serão trabalhadas com os usuários nos grupos.

Tento realizar contato através de ligação para os participantes do grupo de idosos do CRAS Planalto, (Realizando o levantamento, de quantas pessoas residem na casa do participante, para assim podermos distribuir as máscaras de proteção conforme ação planejada e saber como está o período de isolamento).



# Centro Comunitário BADI

**08/05/2020** – Em contato via ligação com a coordenadora do CRAS Planalto, relato para a mesma sobre os contatos que estou realizando com os usuários e conversamos sobre o e-mail que encaminhei no dia 05/05/2020, ficando para ser respondido até a data do dia 11/05/2020.

Ao receber por e-mail os dados solicitados para a coordenadora do CRAS Planalto e a resposta da Ana Paula Miquelini da Vigilância Socioassistencial, realizo os últimos ajustes no relatório de prestação de contas do mês de Abril de 2020, para assim assinar e protocolar.

Realizo a continuidade nos contatos via ligação para os participantes do grupo de idosos do CRAS Planalto, (Realizando o levantamento, de quantas pessoas residem na casa do participante, para assim podermos distribuir as máscaras de proteção conforme ação planejada e saber como está o período de isolamento).

Junto com a equipe de trabalho, realizamos um vídeo desejando um feliz Dia das Mães, para ser compartilhado com nossos usuários do Serviço de Convivência e Fortalecimento de Vínculos, através dos grupos via aplicativo WhatsApp;

**10/05/2020** – Por ser tratar de uma data especial o “Dia das Mães”, compartilhamos com nossos usuários dos grupos via aplicativo WhatsApp um pequeno vídeo produzido pela equipe de trabalho do Serviço de Convivência e Fortalecimento de Vínculos, desejando o mais sincero Feliz Dia das Mães, para cada participante do grupo e também uma mensagem através de imagem representando toda a equipe de trabalho do Centro Comunitário Badí.

**11/05/2020** – Em contato com a orientadora Karen, solicito para a mesma realizar a busca de atividades para assim realizarmos uma ação de trabalho com nossos usuários atendidos no Serviço de Convivência e Fortalecimento de Vínculos.

Após trocas de e-mail com Ana Paula Miquelini da Vigilância Socioassistencial, marcamos outra data para realizarmos o monitoramento.

Logo após, realizo a abertura e a inclusão de informações no relatório das atividades usuários no mês de Maio, explicando detalhadamente como foram trabalhadas.

Conforme ação planejada, realizo a entrega de máscaras de proteção para o CREAS e CRAS Norte, para serem doadas aos usuários que forem para atendimento e não possuírem máscaras.

**12/05/2020** – Iniciamos as atividades com os grupos através do aplicativo WhatsApp, compartilhando uma mensagem positiva.

Seguindo o tema do mês, foram enviadas duas perguntas em forma de texto, sendo elas: O que você mais faz junto com sua família? O que sua família representa para você? Como interação e se sentir a vontade pode compartilhar com o grupo uma foto ou vídeo de você com sua família. Trazendo como objetivo que cada usuário possa reconhecer e valorizar os membros da sua família.

Dou início nas atividades, realizando o ofício com resposta que será encaminhado para a Vigilância Socioassistencial contento as ações que estamos realizando com os grupos do Serviço de Convivência e Fortalecimento de Vínculos, durante esse período de isolamento e suspensão das atividades nos espaços dos CRAS da cidade, proveniente da Pandemia do Coronavírus (COVID – 19).

Avenida Prof. Adib. Chaib, 1000 – Vila Pichatelli –Aterrado – CEP: 13.801-300-Mogi Mirim-SP

Fone: (19) 3804-4105 – E-mail: [ccbadibadi@gmail.com](mailto:ccbadibadi@gmail.com) –CNPJ: 05.686.828/0001-69

Declarada de Utilidade Pública pela Lei Municipal nº 3954 de 26 de julho de 2004



# Centro Comunitário BADI

Em seguida realizo tanto a abertura quanto a inclusão de informações no planejamento das atividades e inclusão de informações no relatório de atividades desenvolvidas com os usuários no mês de Maio, explicando detalhadamente como foram trabalhadas. Também é realizada a abertura da lista de presença para o mês de maio, para assim fazer a inclusão de participação dos usuários conforme atividades trabalhadas via aplicativo de WhatsApp. Novamente dou continuidade para realizar o contato que falta com os participantes do grupo de idosos do CRAS Planalto, por se tratar de uma área afastada, o contato acaba ficando um pouco difícil por conta do sinal de telefonia ser péssimo.

**13/05/2020** – Iniciamos as atividades com uma reunião presente no Centro Comunitário Badí, para assim definir junto à equipe da MSE os novos horários de trabalho que passaram a ser presencial na entidade no próximo dia 14/05/2020.

Em seguida recebo o contato da Ana Paula Miquelini / Vigilância Socioassistencial via chamada de vídeo através do aplicativo de WhatsApp, com a proposta de monitoramento. Conforme ação planejada e dando continuidade, realizo a entrega de máscaras de proteção para CRAS Planalto, para serem doadas aos usuários que forem para atendimento e não possuírem máscaras.

Ao realizar contato com a técnica Silvia do CRAS Planalto, discutimos a possível inclusão de novas usuárias para o Serviço de Convivência e Fortalecimento de Vínculos para grupo de adultos.

**14/05/2020** – Iniciamos as atividades compartilhando com os grupos através do aplicativo de WhatsApp, uma mensagem motivacional em seguida foi aplicada e trabalhada com os usuários um texto em forma de imagem com 12 dicas para ser uma pessoa melhor, a atividade buscava como objetivo mostrar para os nossos usuários que através de atitudes simples, podemos ter um ótima convivência social aonde quer que estejamos, seja ao lado de nossas famílias, grupos de amigos e no território aonde morramos.

Com o apoio da educadora social Karen, realizamos a criação das listagens dos aniversariantes do mês, referente a cada grupo do Serviço de Convivência e Fortalecimento de Vínculos que possuímos, para assim a equipe poder desejar os parabéns via aplicativo WhatsApp ou através do contato telefônico para o usuário que não possui acesso.

Realizo a conferência das entradas no serviço desde fevereiro de 2020, para assim iniciar a criação da listagem do SISC, em seguida com a criação das tabelas, insiro os dados que disponho até o momento.

Através dos prontuários dos usuários do serviço, realizo o levantamento dos dados que não possuo, para assim realizar a solicitação dos mesmos por e-mail para os respectivos CRAS de referência.

**15/05/2020** – Após o levantamento realizo a criação de uma tabela com os nomes dos usuários e os dados que faltam para compor a listagem do SISC. Sendo assim encaminho por e-mail para os respectivos CRAS.

Através do contato telefônico, tento falar com alguns usuários do CRAS Leste, Norte e Planalto, buscando saber como está esse período de isolamento e fazer o levantamento de quantas pessoas residem na casa, para realizar a entrega das máscaras de proteção





# Centro Comunitário BADI

conforme ação planejada. Após esse contato, realizo o relatório e o recibo de uma das usuárias que será beneficiada com a entrega de caixa de leite.

Em contato com a Técnica Simoni Pinton do CREAS, discutimos o caso de uma família que é assistida pelo equipamento, mais possui vínculo forte com a entidade.

Ao receber o contato do Conselho, conversei com a conselheira Gabriela Machado, a mesma ficou sabendo da ação que estamos realizando ao entregar máscaras de proteção para os CRAS e CREAS da cidade, com isso a mesma pede se podemos disponibilizar um pouco, para também fornecerem aos usuários que forem para atendimento sem a proteção, informo que assim tivermos mais disponível retorno o contato, para combinarmos a entrega.

**18/05/2020** – Seguindo o tema compartilhando com os grupos via aplicativo WhatsApp, a atividade jogo dos 7 erros, composto por uma imagem de mãe e filha, com o objetivo de estimular e desenvolver a capacidade de raciocínio rápido dos usuários.

Compartilhando com os grupos via aplicativo WhatsApp, folder criado pela equipe Badi, conscientizando sobre o Dia Nacional de Combate ao Abuso e à Exploração Sexual contra Crianças e Adolescentes.

Ao realizar a conferência das entradas no serviço desde fevereiro, identifiquei que alguns usuários não possuem prontuários, então realizei a abertura dos mesmos.

Tento realizar contato através de ligação para os participantes do grupo de jovens e adultos do CRAS Planalto; (Realizando o levantamento, de quantas pessoas residem na casa do participante, para assim podermos distribuir máscaras de proteção conforme ação planejada e saber como está o período de isolamento).

Inclusão de informações tanto no relatório das atividades quanto no planejamento das atividades desenvolvidas com os usuários no mês, explicando detalhadamente como foram trabalhadas e a inclusão de presença nas listas de participação das atividades via WhatsApp.

**19/05/2020** – Iniciamos as atividades com os grupos via aplicativo de WhatsApp, compartilhado com eles uma mensagem inspiradora de Bom dia, em seguida enviamos um vídeo que foi realizado pela nossa educadora social, com as plaquinhas dizendo “Queridos usuários estamos com saudades dos nossos encontros semanais. Abraços a todos equipe Badi.” Com o objetivo de repassar pra eles que estamos juntos com eles, mesmo nesse momento de isolamento.

Compartilhando com os grupos via aplicativo WhatsApp, folder informativo Mogi Contra a COVID – 19, indicando os pontos de atendimento para a aferição de temperatura, verificação de pressão arterial, avaliação de oxigênio com oxímetro e distribuição de máscaras.

Para finalizar trabalhamos a atividade com os grupos via WhatsApp, palavras cruzadas Família, aonde os usuários terão que descobrir quais os integrantes da família que faltam para compor a cruzadinha. Com o objetivo de estimular e exercitar a mente.

Início as atividades encaminhando e-mail para a Técnica Simoni Pinton do CREAS, comunicando que após reunião técnica com a equipe chegamos à conclusão que para realizar tal atendimento as duas usuárias solicitamos que seja documento através de e-mail, e poder realizar esse trabalho junto ao CREAS.

Junto à equipe de trabalho, criamos um caderno e atividades com tema trabalhado nesse mês



# Centro Comunitário BADI

de Maio, para serem entregues aos nossos usuários do Serviço de Convivência e Fortalecimento de Vínculos e também planejamos atividades que será realizada via vídeo para encaminhar para os nossos usuários através do aplicativo de WhatsApp.

Em contato com a Coordenadora Maria Paula do CRAS Planalto, discutimos sobre o e-mail encaminhado no dia 15/05/2020, a mesma me informa que estarão providenciando todos os dados solicitados e estará me encaminhando conforme for realizando.

Em contato com a equipe do Serviço de Convivência e Fortalecimento de Vínculos, definimos para hoje a realização das entregas de caixas de leites para os usuários, sendo realizado pelo nosso facilitador social Diego Goldim.

**20/05/2020** – Iniciamos as atividades compartilhando com os usuários através dos grupos via aplicativo WhatsApp, a seguinte atividade cruza – bairro, o que encontramos em nossos bairros. A imagem era composta por imagens de loja, bar, farmácia, escola, mercearia, padaria e sacolão. Objetivo trabalhar o tema do mês e estimular e exercitar a mente.

Início as atividades, realizando os relatórios, recibos e a relação das famílias do Serviço de Convivência e Fortalecimento de Vínculos que são beneficiadas com as entregas de cestas básicas e caixas de leites, para suprir as necessidades da atual circunstância ocasionada pela Pandemia da COVID – 19.

Realizo contato com a Coordenadora Maria Paula do CRAS Planalto, para informa – lá quais famílias que serão beneficiadas até o momento com as entregas de cestas básicas e caixas de leite.

Continuidade nos contatos via ligação para os participantes do grupo de jovens e adultos do CRAS Planalto, (Realizando o levantamento, de quantas pessoas residem na casa do participante, para assim podermos distribuir máscaras de proteção conforme ação planejada e saber como está o período de isolamento).

Após realizar os contatos telefônicos, nos dias 27/04, 28/04 e 15/05/2020 com os usuários dos CRAS Leste Idosos, CRAS Norte Adultos e CRAS Norte Idosos, realizo as anotações na ficha de acompanhado de cada usuário, conforme conversa realizada. Infelizmente com alguns não tive sucesso em obter contato.

**21/05/2020** – Hoje encaminhamos uma atividade diferente para nossos usuários que participam dos grupos via aplicativo WhatsApp. Produzimos um vídeo ensinado a fazerem bolachas amanteigadas e enviando para eles com a proposta de fazerem com a família nesse momento de isolamento e depois compartilhar com o grupo como foi a experiência, assim trabalhar nosso tema de forma dinâmica e criativa.

Após realizar os contatos telefônicos, entre os dias 07/05 e 15/05/2020 com os usuários dos CRAS Planalto Idosos realizo as anotações na ficha de acompanhado de cada usuário, conforme conversa realizada. Infelizmente com alguns não tive sucesso em obter contato.

Acompanhada pela orientadora social Karen e com o apoio da funcionaria Valquíria, realizamos a gravação de um vídeo de como fazer bolachas amanteigas para disponibilizar para nossos usuários via aplicativo de WhatsApp.

Inclusão de informações tanto no relatório das atividades quanto no planejamento das atividades desenvolvidas com os usuários no mês, explicando detalhadamente como foram trabalhadas e a inclusão de presença nas listas de participação das atividades via WhatsApp.

Avenida Prof. Adib. Chaib, 1000 – Vila Pichatelli –Aterrado – CEP: 13.801-300-Mogi Mirim-SP

Fone: (19) 3804-4105 – E-mail: [ccbadijadi@gmail.com](mailto:ccbadijadi@gmail.com) –CNPJ: 05.686.828/0001-69

Declarada de Utilidade Pública pela Lei Municipal nº 3954 de 26 de julho de 2004





# Centro Comunitário BADI

**22/05/2020** – Para as atividades de hoje encaminhamos para os grupos através do aplicativo de WhatsApp duas imagens contendo o jogo dos 7 erros, possuindo territórios diferentes, com o objetivo de estimular e desenvolver a capacidade de raciocínio rápido dos usuários. Compartilhamos com os grupos um vídeo elaborado pela equipe, trazendo instruções e informações de alongamentos simples para serem realizados em casa.

E para finalizar, desejamos para os nossos usuários um Feliz Dia do Abraço e que eles se sintam abraçados por toda a equipe.

Após realizar os contatos telefônicos, entre os dias 24/04, 27/04 e 15/05/2020 com os usuários dos CRAS Leste Idosos realizo as anotações na ficha de acompanhado de cada usuário, conforme conversa realizada. Infelizmente com alguns não tive sucesso em obter contato.

Junto com a equipe técnica, produzimos pequenos vídeos com exercícios físicos para serem enviados aos nossos usuários através dos grupos via aplicativo WhatsApp, logo após entrega ao nosso facilitador Diego os endereços e recebidos para serem realizadas as entregas de cestas básicas e caixas de leites para as famílias que serão beneficiadas do serviço. Em contato com a Coordenadora Ana Tereza do CRAS Norte, discutimos sobre o e-mail encaminhado no dia 15/05/2020, a mesma me informa que estarão providenciando todos os dados solicitados e assim me encaminhara. Ao realizar contatos telefônicos, entre os dias 18/05 e 20/05/2020 com os usuários dos CRAS Planalto jovens e adultos realizo as anotações na ficha de acompanhado de cada usuário, conforme conversa realizada. Infelizmente com alguns não tive sucesso em obter contato.

**26/05/2020** – Compartilhando com os grupos via aplicativo WhatsApp, folder informativo Mogi Contra a COVID – 19, indicando os ponto de atendimento para a aferição de temperatura, e avaliação de oxigênio com oxímetro.

Novamente dou continuidade para realizar o contato que falta com os participantes do grupo de jovens e adultos do CRAS Planalto, por se tratar de uma área afastada, o contato acaba ficando um pouco difícil por conta do sinal de telefonia ser péssimo. Após realizar os contatos telefônicos, realizo as anotações na ficha de acompanhado de cada usuário, conforme conversa realizada. Infelizmente com alguns não tive sucesso em obter contato.

Em contato com a coordenadora Ana Tereza do CRAS Planalto, a mesma me repassa as informações solicitadas via e-mail no dia 15/05/2020.

Inclusão de informações tanto no relatório das atividades quanto no planejamento das atividades desenvolvidas com os usuários no mês, explicando detalhadamente como foram trabalhadas e a inclusão de presença nas listas de participação das atividades via WhatsApp.

**27/05/2020** – Possuímos dois grupos do serviço de convivência e fortalecimento de vínculos de usuários jovens e adultos referentes aos CRAS Norte e Planalto via aplicativo de WhatsApp, como eles trabalhamos a seguinte atividade, jogo dos 7 erros trazendo como objetivo de estimular e desenvolver a capacidade de raciocínio rápido dos usuários.

Possuímos também três grupos do serviço de convivência e fortalecimento de vínculos de idosos referentes aos CRAS Leste, Norte e Planalto via aplicativo de WhatsApp, para eles

Avenida Prof. Adib. Chaib, 1000 – Vila Pichatelli –Aterrado – CEP: 13.801-300-Mogi Mirim-SP

Fone: (19) 3804-4105 – E-mail: [ccbadijadi@gmail.com](mailto:ccbadijadi@gmail.com) –CNPJ: 05.686.828/0001-69

Declarada de Utilidade Pública pela Lei Municipal nº 3954 de 26 de julho de 2004



# Centro Comunitário BADI

oferecemos como atividade a criação de jogos de argolas ou boliche, que é feito apenas com garrafas pets, sendo criado com a ajuda dos netos e promovendo assim a intergeracionalidade.

Tento realizar contato com os usuários do grupo de idosos do CRAS Norte, com o intuito de saber como está às coisas nesse momento de isolamento, infelizmente com alguns usuários não obtive contato.

Em contato com a coordenadora Maria Paula do CRAS Planalto, a mesma me repassa as informações solicitadas via e-mail no dia 15/05/2020.

Inclusão de informações tanto no relatório das atividades quanto no planejamento das atividades desenvolvidas com os usuários no mês, explicando detalhadamente como foram trabalhadas e a inclusão de presença nas listas de participação das atividades via WhatsApp.

**28/05/2020** – Iniciamos as atividades compartilhando com proposta para os cinco grupos via aplicativo WhatsApp, realizarem alongamentos simples em suas próprias residências seguindo as imagens, elaborada pela equipe de trabalho, trazendo como objetivo o bem estar físico através dos exercícios.

Com os dois grupos do serviço de convivência e fortalecimento de vínculos de usuários jovens e adultos referentes aos CRAS Norte e Planalto via aplicativo de WhatsApp, foi trabalhado com eles a seguinte atividade, caça palavras com o objetivo de trabalhar a atenção, memória visual e raciocínio.

E com os três grupos do serviço de convivência e fortalecimento de vínculos de idosos referentes aos CRAS Leste, Norte e Planalto via aplicativo de WhatsApp, para eles oferecemos como atividade podendo realizarem juntos com seus netos uma receita caseira de tinta guache, aonde enviamos uma imagem detalhada ensinando a fazer, com o objetivo de promover a intergeracionalidade.

Após receber os dados solicitados dos CRAS Norte e Planalto via e-mail enviado no dia 15/05/2020, faço a inclusão dos mesmos nas listagens do SISC.

Ao receber por e-mail o ofício N°06/2020 do Conselho Municipal dos Diretos da Pessoa Idosa de Mogi Mirim, realizo o preenchimento da planilha para enviar como resposta.

Inclusão de informações tanto no relatório das atividades quanto no planejamento das atividades desenvolvidas com os usuários no mês, explicando detalhadamente como foram trabalhadas e a inclusão de presença nas listas de participação das atividades via WhatsApp.

**29/05/2020** – Para atividade de hoje com os cinco grupos via aplicativo WhatsApp, foi proposto um caça palavras diferente, ela trazia como proposta apresentar alguns sintomas ocasionado pelo mosquito da dengue. Trazendo como objetivo de estimular a mente e a conscientização.

Junto com a educadora social Karen, realizamos contato com alguns usuários do CRAS Norte e CRAS Leste.

Conclusão do relatório e planejamento das atividades desenvolvidas com os usuários em maio e conclusão nas listas de presença de participação das atividades via WhatsApp.



# Centro Comunitário BADI

3.3 Atividades desenvolvidas com a Família? Não houve.

3.4 Atividades desenvolvidas com a Comunidade? Não houve.

3.5 Indicadores de Avaliação e Monitoramento:

**Objetivos específicos para adultos de 18 a 59 anos.**

|   |   |  |            |   |                              |
|---|---|--|------------|---|------------------------------|
| Complementar as ações da família e comunidade na proteção e no fortalecimento dos vínculos familiares e sociais;  | 1. Atividades em Grupo, via aplicativo WhatsApp;  | 1. Lista nominal dos usuários inseridos no SCFV;                 | Mensal     | Obteve – se 34% apenas de frequência ao serviço;                | Educador e Assistente Social |
|   | 2. Acolher e recepcionar os usuários nos equipamentos (Recepcionados nos grupos de WhatsApp). |  |            | 100% de acolhida com todos os grupos via aplicativo de WhatsApp |                              |
|   | 3. Encaminhamentos para acesso às políticas públicas;   | 2. Relatório quantitativo dos encaminhamentos realizados no mês; |            | Não houve encaminhamento para as políticas públicas             |                              |
|   | 4. Reuniões com a equipe técnica do CRAS para supervisão e planejamento das ações;            | 3. Lista de presença das reuniões                                |            | Não houve reuniões  |                              |
|   | 5. Articulação com CRAS e CREAS   |  |            | 100% de articulação através de contatos telefônicos e e-mails.  |                              |
|   | 6. Reunião de Rede;   |  |            | Não houve reunião   |                              |
| Assegurar espaços de referência para o convívio grupal, comunitário e social e o desenvolvimento de relações de afetividade, solidariedade e encontros intergeracionais de modo a desenvolver a sua convivência familiar e comunitária; | 1. Oficinas temáticas   | 1. Lista de chamada/presença;                                    | Quinzenal  | Obteve-se 34% apenas de participação;                           | Educador Social              |
|   | 2. Dinâmicas de grupo, via aplicativo WhatsApp;   |  |            |   |                              |
|   | 3. Realizar Grupos intergeracionais   | 2. Lista de presença e registro fotográfico                      | Trimestral | Realização da atividade não corresponde a esse mês atual.       |                              |
| Possibilitar a ampliação do universo informacional, artístico e cultural,   | 1. Atividades em Grupo, via aplicativo WhatsApp;  | 1. Relatório mensal de atividades                                | Mensal     | Obteve – se 34% apenas de participação;                         | Educador social              |



# Centro Comunitário BADI

|  |   |  |                                       |   |   |
|--|---|--|---------------------------------------|---|---|
| bem como estimular o desenvolvimento de potencialidades para novos projetos de vida, propiciar sua formação cidadã e detectar necessidades e motivações, habilidades e talentos;   | 2. Planejamento das ações;                            | desenvolvidas na oficina sociocultural.                          |                                       | 100% de planejamento                                      |   |
|  | 3. Rodas de Conversa;                                 |  |                                       | Obteve-se 34% apenas de participação;                     |   |
| Propiciar vivências para o alcance de autonomia e protagonismo social, estimulando a participação na vida pública no território, além de desenvolver competências para a compreensão crítica da realidade social e do mundo contemporâneo; | 1. Atividades em Grupo, via aplicativo WhatsApp;      | 1. Lista de presença   | Mensal                                | Obteve-se 34% apenas de participação;                     | Educador e Assistente Social                                |
|  | 2. Atividades no território;                          | 1. Em conformidade com o cronograma de atividades;               | Trimestral                            | Realização da atividade não corresponde a esse mês atual. |   |
|  |   | 2. Lista nominal dos usuários participantes;                     |                                       | Realização da atividade não corresponde a esse mês atual. |   |
| 3. Oficinas temáticas  | 1. Relatório mensal de atividades desenvolvidas       | Mensal   | Obteve-se 34% apenas de participação; |   |   |
| Possibilitar o reconhecimento do trabalho e da formação profissional como direito de cidadania e desenvolver conhecimentos sobre o mundo do trabalho e competências específicas básicas;   | 1. Atividades em Grupo, via aplicativo WhatsApp;      | 1. Lista de presença   | Semanal                               | Tema não trabalhado esse mês.                             | Educador Social/ Assistente Social/ Facilitador de Oficinas |
| Contribuir para a inserção, reinserção e permanência dos adultos no sistema educacional, no mundo do trabalho e no sistema de saúde básica e complementar, quando for o caso;  | 1. Rodas de conversa;                                 | 1. Lista nominal dos usuários participantes;                     | Quinzenal                             | Tema não trabalhado nesse mês.                            | Educador social   |
|  | 2. Encaminhamentos para acesso às políticas públicas; | 1. Relatório quantitativo dos encaminhamentos realizados no mês; | Mensal                                | Não houve encaminhamentos para as políticas públicas      | Assistente Social   |
| Propiciar vivências que valorizam as experiências que  | 1. Atividades em Grupo, via aplicativo WhatsApp;      | 1. Em conformidade com o cronograma de atividades                | Semanal                               | Obteve-se 34% apenas de participação;                     |   |



# Centro Comunitário BADI

|  |   |   |           |   |                              |
|--|---|---|-----------|---|------------------------------|
| estimulem e potencializem a condição de escolher e decidir, contribuindo para o desenvolvimento da autonomia e protagonismo social, ampliando seu espaço de atuação para além do território. | 3. Medição de conflitos                                 |   |           |   | Educador social              |
|  | 2. Realizar atividades culturais, esportivas e de lazer | 1. Em conformidade com o cronograma de atividades |           | Obteve-se 34% apenas de participação;                     |                              |
| Garantir a inclusão no Cadastro Único do público atendido;   | 1. Encaminhamento e Orientação                          | 1. Lista e relatório mensal                       | Mensal    | Famílias com cadastro único                               | Assistente Social            |
| Garantir a participação dos usuários na Gestão do Serviço/OSC.   | 1. Reunião com os usuários e suas famílias              | 1. Questionário de avaliação e sugestão           | Bimestral | Realização da atividade não corresponde a esse mês atual. | Educador e Assistente Social |
| Garantir a satisfação do público-alvo.   | 1. Pesquisa de Satisfação com todos os usuários         | 1. Questionário com perguntas abertas/fechadas    | Semestral | Realização da atividade não corresponde a esse mês atual. | Educador e Assistente Social |

## Objetivos específicos para idosos acima de 60 anos

|   |   |   |            |   |   |
|---|---|---|------------|---|---|
| Contribuir para um processo de envelhecimento ativo, saudável e autônomo;   | 1. Atividades em Grupo, via aplicativo WhatsApp;  | 1. Lista nominal dos usuários inseridos no SCFV;  | Mensal     | 1. Usuários com, apenas 20% de frequência ao serviço      | Educador e Assistente Social              |
|   | 2. Oficinas reflexivas  |   |            |   |   |
|   | 3. Acolher e recepcionar os usuários nos equipamentos (Recepcionados nos grupos de WhatsApp). |   |            |   |   |
| Assegurar espaço de encontro para os idosos e encontros intergeracionais de modo a promover a sua convivência familiar e comunitária; | 1. Realizar Grupos intergeracionais   | 1. Lista de presença e registro fotográfico       | Trimestral | Realização da atividade não corresponde a esse mês atual. | Educador Social e Assistente Social       |
|   | 2. Rodas de Conversa, via aplicativo WhatsApp;  |   | Quinzenal  | Obteve-se 20% apenas de participação nos grupos           |   |
| Detectar necessidades e motivações e desenvolver potencialidades e capacidades para novos projetos de vida;                           | 1. Realizar atividades culturais, esportivas e lazer  | 1. Em conformidade com o cronograma de atividades | Semanal    | Obteve-se 20% apenas de participação nas atividades       | Educador Social e Facilitador de Oficinas |

Avenida Prof. Adib. Chaib, 1000 – Vila Pichatelli –Aterrado – CEP: 13.801-300-Mogi Mirim-SP  
 Fone: (19) 3804-4105 – E-mail: [ccbadibadi@gmail.com](mailto:ccbadibadi@gmail.com) –CNPJ: 05.686.828/0001-69  
 Declarada de Utilidade Pública pela Lei Municipal nº 3954 de 26 de julho de 2004





# Centro Comunitário BADI

|  |  |   |           |   |                                     |
|--|--|---|-----------|---|-------------------------------------|
| Propiciar vivências que valorizam as experiências e que estimulem e potencializem a condição de escolher e decidir, contribuindo para o desenvolvimento da autonomia e protagonismo social dos usuários. | 1. Rodas de conversa, via aplicativo WhatsApp;   | 1. Em conformidade com o cronograma de atividades | Quinzenal | Obteve-se 20% apenas de participação nas atividades       | Educador Social e Assistente Social |
|  | 2. Oficinas temáticas;   |   |           |   |                                     |
|  | 3. Atividades em Grupo sobre acesso a direitos, riscos sociais, violência contra a pessoa idosa; | 1. Em conformidade com o cronograma de atividades |           |   |                                     |
| Garantir a inclusão no Cadastro Único do público atendido;   | 1. Encaminhamento e Orientação   | 1. Lista e relatório mensal                       | Mensal    | Famílias com cadastro único                               | Assistente Social                   |
| Garantir a participação dos usuários na Gestão do Serviço/OSC.   | 1. Reunião com os usuários e suas famílias   | 1. Questionário de avaliação e sugestão           | Bimestral | Realização da atividade não corresponde a esse mês atual. | Educador e Assistente Social        |
| Garantir a satisfação do público-alvo.   | 1. Pesquisa de Satisfação com <u>todos</u> os usuários   | 1. Questionário com perguntas abertas/fechadas    | Semestral | Realização da atividade não corresponde a esse mês atual. | Educador e Assistente Social        |

3.6. Houve capacitação interna/externa da Equipe de Trabalho? ( x ) Não Houve

3.7. Houve participação da Equipe de Trabalho nas Reuniões com a Rede de Atendimento? ( x ) Não Houve

3.8. Como realiza divulgação das parcerias celebradas com a Administração Pública de acordo com a Lei 13.019/14, art. 10 e 11?

- Site: [www.ccbadi.org.br](http://www.ccbadi.org.br)
- Baner

## 4. RECURSOS HUMANOS:

### 4.1 EQUIPE DE TRABALHO ENVOLVIDA NO SERVIÇO

| Nome                   | Cargo                   | C. Horária Semanal e Mensal | Regime de Contratação | Fonte de Recurso |
|------------------------|-------------------------|-----------------------------|-----------------------|------------------|
| Ana Carolina de Macedo | Assistente Social       | 15h                         | PJ                    | Municipal        |
| Karen S. Posi          | Educadora Social        | 20h                         | PJ                    | Municipal        |
| Diego Goldim           | Facilitador de Oficinas | 5h                          | PJ                    | Municipal        |

### 4.2 VOLUNTÁRIOS DA ORGANIZAÇÃO SOCIAL

| Nome | Função | Carga Horária Semanal |
|------|--------|-----------------------|
|      |        |                       |

Avenida Prof. Adib. Chaib, 1000 – Vila Pichatelli –Aterrado – CEP: 13.801-300-Mogi Mirim-SP  
 Fone: (19) 3804-4105 – E-mail: [ccbadibadi@gmail.com](mailto:ccbadibadi@gmail.com) –CNPJ: 05.686.828/0001-69  
 Declarada de Utilidade Pública pela Lei Municipal nº 3954 de 26 de julho de 2004





# Centro Comunitário BADI

|                       |                         |                    |
|-----------------------|-------------------------|--------------------|
| Ana Paula Pereira     | Administrativo          | 05 – horas semanal |
| Maria Luiza Mantovani | Relações Institucionais | 30 – horas semanal |

4.3. Houve mudança da Equipe de Trabalho no mês? Qual?

Não.

4.4. Houve mudança de Diretoria ou alteração Estatutária no mês? Qual?

Não.

5. **INFRAESTRUTURA:** Não houve nenhuma alteração

## 6. **POTENCIALIDADES:**

Neste mês de maio, a equipe seguiu com o trabalho de atender aos usuários do Serviço de Convivência e Fortalecimento de Vínculos através dos grupos criados via aplicativo WhatsApp. Para o mês em questão trabalhamos com os dois grupos de jovens e adultos o seguinte tema: Capacidade de promover e participar da convivência social em família, grupos e território e para com os três grupos de idosos o tema: Capacidade de promover e participar da convivência social em família, grupos, território e junto à intergeracionalidade. Além dos temas trabalhados com os grupos, foram trabalhados também alongamentos físicos simples para serem reproduzidos em casa e conteúdos de informações contra a Pandemia do Coronavírus (COVID-19).

Através das ligações, obtive contato com os usuários que não possuem acesso ao aplicativo de WhatsApp, com o objetivo de buscar informações e saber como está sendo esse período de isolamento social. Realizamos também contatos telefônicos para os usuários que estão presentes nas atividades via grupo de WhatsApp, com o propósito de manter todos os vínculos fortalecidos, e poder informar que a equipe continua a disposição para auxiliarem.

Sendo assim, a equipe de trabalho conclui o mês com satisfação nas ações que foram planejadas e trabalhadas, podendo contar a participação dos nossos usuários através da troca de informações e experiências por eles apresentadas através dos grupos via aplicativo WhatsApp.

## 7. **FRAGILIDADES:**

Nossa maior fragilidade neste momento está sendo ocasionado devido, ao período de isolamento proveniente da Pandemia do Coronavírus (COVID-19), gerando assim pouca demanda de usuários presentes via aplicativo de WhatsApp, devido que a nossa grande maioria dos usuários frequentes no Serviço de Convivência e Fortalecimento de Vínculo não possuem acesso ao aplicativo.

Seguindo as orientações de monitoramento da Vigilância Socioassistencial, alguns dando encontram-se incompletos nas listagens do SISC, novamente estarei solicitando os que faltam para seus respectivos CRAS.

## 8. **CRONOGRAMA MENSAL DE ATIVIDADES:**

As atividades foram desenvolvidas conforme o planejamento semanal, **anexo I**.

Avenida Prof. Adib. Chaib, 1000 – Vila Pichatelli –Aterrado – CEP: 13.801-300-Mogi Mirim-SP  
Fone: (19) 3804-4105 – E-mail: [ccbadijadi@gmail.com](mailto:ccbadijadi@gmail.com) –CNPJ: 05.686.828/0001-69  
Declarada de Utilidade Pública pela Lei Municipal nº 3954 de 26 de julho de 2004



# Centro Comunitário BADI

## 9. CARDÁPIO DIÁRIO:

Seguindo o Decreto Municipal Nº 8.091/2020, Nº 8.092/2020 e Nº 8.094/2020 os atendimentos com os grupos do Serviço de Convivência e Fortalecimento de Vínculos (SCFV) nos espaços dos CRAS da cidade estão suspensos até o momento. Seguindo orientações, utilizamos o recurso realizando á compra de cestas básicas e caixas de leites, para serem entregues os usuários atendidos conforme necessidade apresentada. Seguem em anexos os relatórios e comprovantes de recibo das entregas no **anexo II**.

## 10. LISTA MENSAL DE USUÁRIOS ATENDIDOS:

No período de abril foram atendidos 48 usuários realizando contatos telefônicos e 32 usuários através do grupo via aplicativo WhatsApp, seguindo á lista de presença de cada grupo, conforma a participação nas atividades propostas. Print geral das atividades e conteúdos de informações trabalhadas com os grupos de WhatsApp no **anexo III**.

## 11. ASSINATURA DO TÉCNICO RESPONSÁVEL PELA ELABORAÇÃO DO RELATÓRIO:

**Ana Carolina de Macedo**  
ASSISTENTE SOCIAL  
CRESS 64667

## 12. ASSINATURA DO EDUCADOR SOCIAL:

**Karen S. Posi**  
EDUCADORA SOCIAL

## 13. ASSINATURA DO COORDENADOR OU PRESIDENTE:

---

**Rita de Cássia Muniz**  
PRESIDENTE DO CENTRO COMUNITÁRIO BADI

Mogi Mirim, 03 de Junho de 2020



# Centro Comunitário BADI

## Anexo I

### Planejamento do Serviço de Convivência e Fortalecimento de Vínculos Maio 2020 Horário dos grupos

CRAS Planalto Idosos - 8:00 às 10:00 horas  
CRAS Leste Idosos – 9:00 às 11:00 horas  
CRAS Norte Adultos – 14:30 às 16:30 horas.  
CRAS Norte Idosos – 8:45 às 10:45 horas.  
CRAS Planalto Adultos - 13:30 às 15:30 horas

|                               |   |   |
|-------------------------------|---|---|
| 04/05/2020<br>Segunda - Feira | <b>Educadora:</b> Karen S. Posi – BADI<br><b>Facilitador:</b> Diego Goldim<br><b>Técnica de Referência:</b> Ana Carolina de Macedo – BADI | <b>Atividade Desenvolvida:</b> Em contato com a equipe de trabalho do Serviço de Convivência e Fortalecimento de Vínculos, definiram-se os temas que iremos trabalhar esse mês com nossos usuários e assim serem planejadas as atividades que serão executadas no decorrer do mês.  |
| 07/05/2020<br>Quinta - Feira  | <b>Educadora:</b> Karen S. Posi – BADI<br><b>Facilitador:</b> Diego Goldim<br><b>Técnica de Referência:</b> Ana Carolina de Macedo – BADI | <b>Atividade Desenvolvida:</b> Tentativa de contato através de contato telefônico para os participantes do grupo de idosos do CRAS Planalto. (Realizando o levantamento, de quantas pessoas residem na casa do participante, para assim podermos distribuir as máscaras de proteção conforme ação planejada e saber como está o período de isolamento).<br><b>Atividade Desenvolvida:</b> Mensagem Positiva de Bom Dia.<br><b>Conteúdo de Informação:</b> Use Máscara! A saúde coletiva é responsabilidade de todos.<br><b>Atividade Desenvolvida:</b> Caça Palavras – Membros da Família.<br><b>Objetivo:</b> Estimular a mente, ter concentração e assim achar as palavras rapidamente. |



# Centro Comunitário BADI

|                                       |  |   |
|---------------------------------------|--|---|
| <p>08/05/2020<br/>Sexta - Feira</p>   | <p><b>Educadora:</b> Karen S. Posi – BADI</p> <p><b>Facilitador:</b> Diego Goldim</p> <p><b>Técnica de Referência:</b> Ana Carolina de Macedo – BADI</p> | <p><b>Atividade Desenvolvida:</b> Realizo a continuidade nos contatos via ligação para os participantes do grupo de idosos do CRAS Planalto, (Realizando o levantamento, de quantas pessoas residem na casa do participante, para assim podermos distribuir as máscaras de proteção conforme ação planejada e saber como está o período de isolamento).</p> <p><b>Atividade Desenvolvida:</b> Realização de um pequeno vídeo com a equipe, desejando Feliz Dia das Mães, para ser compartilhado com nossos usuários do Serviço de Convivência e Fortalecimento de Vínculos, através dos grupos via aplicativo WhatsApp.</p> |
| <p>10/05/2020<br/>Domingo</p>         | <p><b>Educadora:</b> Karen S. Posi – BADI</p> <p><b>Facilitador:</b> Diego Goldim</p> <p><b>Técnica de Referência:</b> Ana Carolina de Macedo – BADI</p> | <p style="text-align: center;"><b>Dia das Mães</b></p> <p><b>Atividades Desenvolvidas:</b> Compartilhamento de um pequeno vídeo produzido pela equipe do Serviço de Convivência e Fortalecimento de Vínculos, desejando o mais sincero Feliz Dia das Mães, para cada participante do grupo e também uma mensagem através de imagem representando toda a equipe de trabalho do Centro Comunitário Badi.</p>  |
| <p>11/05/2020<br/>Segunda - Feira</p> | <p><b>Educadora:</b> Karen S. Posi – BADI</p> <p><b>Facilitador:</b> Diego Goldim</p> <p><b>Técnica de Referência:</b> Ana Carolina de Macedo – BADI</p> | <p><b>Atividades Desenvolvidas:</b> Conforme ação planejada, realizo a entrega de máscaras de proteção para o CREAS e CRAS Norte, para serem doadas aos usuários que forem para atendimento e não possuírem máscaras.</p>   |



# Centro Comunitário BADI

|                              |  |   |
|------------------------------|--|---|
| 12/05/2020<br>Terça - Feira  | <p><b>Educadora:</b> Karen S. Posi – BADI</p> <p><b>Facilitador:</b> Diego Goldim</p> <p><b>Técnica de Referência:</b> Ana Carolina de Macedo – BADI</p> | <p><b>Atividade Desenvolvida:</b> O que você mais faz junto com sua família? O que sua família representa para você?</p> <p><b>Objetivo:</b> Reconhecer e valorizar os membros da sua família.</p> <p><b>Atividades Desenvolvidas:</b> Novamente dou continuidade para realizar o contato que falta com os participantes do grupo de idosos do CRAS Planalto, por se tratar de uma área afastada, o contato acaba ficando um pouco difícil por conta do sinal de telefonia ser péssimo.</p> |
| 13/05/2020<br>Quarta - Feira | <p><b>Educadora:</b> Karen S. Posi – BADI</p> <p><b>Facilitador:</b> Diego Goldim</p> <p><b>Técnica de Referência:</b> Ana Carolina de Macedo – BADI</p> | <p><b>Atividades Desenvolvidas:</b> Conforme ação planejada, realizo a entrega de máscaras de proteção para o CRAS Planalto, para serem doadas aos usuários que forem para atendimento e não possuem máscaras.</p>  |
| 14/05/2020<br>Quinta - Feira | <p><b>Educadora:</b> Karen S. Posi – BADI</p> <p><b>Facilitador:</b> Diego Goldim</p> <p><b>Técnica de Referência:</b> Ana Carolina de Macedo – BADI</p> | <p><b>Atividade Desenvolvida:</b> 12 Dicas para ser uma pessoa melhor.</p> <p><b>Objetivo:</b> Mostrar para os usuários que através de atitudes simples, podemos ter uma ótima convivência social.</p>  |
| 15/05/2020<br>Sexta - Feira  | <p><b>Educadora:</b> Karen S. Posi – BADI</p> <p><b>Facilitador:</b> Diego Goldim</p> <p><b>Técnica de Referência:</b> Ana Carolina de Macedo – BADI</p> | <p><b>Atividade Desenvolvida:</b> Através do contato telefônico, tento falar com alguns usuários do CRAS Leste, Norte e Planalto, buscando saber como está esse período de isolamento e fazer o levantamento de quantas pessoas residem na casa, para realizar a entrega das máscaras de proteção conforme ação planejada.</p>  |





# Centro Comunitário BADI

|                                       |  |  |
|---------------------------------------|--|--|
| <p>18/05/2020<br/>Segunda - Feira</p> | <p><b>Educadora:</b> Karen S. Posi – BADI</p> <p><b>Facilitador:</b> Diego Goldim</p> <p><b>Técnica de Referência:</b> Ana Carolina de Macedo – BADI</p> | <p><b>Atividade Desenvolvida:</b> Tentativa de contato através de contato telefônico para os participantes do grupo de jovens e adultos do CRAS Planalto. (Realizando o levantamento, de quantas pessoas residem na casa do participante, para assim podermos distribuir as máscaras de proteção conforme ação planejada e saber como está o período de isolamento).</p> <p><b>Atividade Desenvolvida:</b> Jogo dos 7 erros</p> <p><b>Objetivo:</b> Desenvolver a capacidade de raciocínio rápido dos usuários.</p> <p><b>Conteúdo de Informação:</b> Folder criado pela equipe Badi, conscientizando sobre o Dia Nacional de Combate ao Abuso e à Exploração Sexual contra Crianças e Adolescentes.</p> |
| <p>19/05/2020<br/>Terça - Feira</p>   | <p><b>Educadora:</b> Karen S. Posi – BADI</p> <p><b>Facilitador:</b> Diego Goldim</p> <p><b>Técnica de Referência:</b> Ana Carolina de Macedo – BADI</p> | <p><b>Atividade Desenvolvida:</b> Junto à equipe de trabalho, criamos um caderno e atividades com tema trabalhado nesse mês de Maio, para serem entregues aos nossos usuários do Serviço de Convivência e Fortalecimento de Vínculos.</p> <p><b>Atividade Desenvolvida:</b> Entrega de caixas de leites para os usuários do serviço.</p> <p><b>Atividade Desenvolvida:</b> Queridos usuários estamos com saudades dos nossos encontros semanais.</p> <p><b>Conteúdo de informação:</b> Folder informativo Mogi Contra a COVID -19</p> <p><b>Atividade Desenvolvida:</b> Palavras Cruzadas Família</p> <p><b>Objetivo:</b> Estimular e exercitar a mente.</p>   |





# Centro Comunitário BADI

|                              |  |  |
|------------------------------|--|--|
| 20/05/2020<br>Quarta - Feira | <p><b>Educadora:</b> Karen S. Posi – BADI</p> <p><b>Facilitador:</b> Diego Goldim</p> <p><b>Técnica de Referência:</b> Ana Carolina de Macedo – BADI</p> | <p><b>Atividade Desenvolvida:</b> Continuidade nos contatos via ligação para os participantes do grupo de jovens e adultos do CRAS Planalto. (Realizando o levantamento, de quantas pessoas residem na casa do participante, para assim podermos distribuir máscaras de proteção conforme ação planejada e saber como está o período de isolamento).</p> <p><b>Atividade Desenvolvida:</b> Após realizar os contatos telefônicos, nos dias 27/04, 28/04 e 15/05/2020 com os usuários dos CRAS Leste Idosos, CRAS Norte Adultos e CRAS Norte Idosos, realizo as anotações na ficha de acompanhado de cada usuário, conforme conversa realizada. Infelizmente com alguns não tive sucesso em obter contato.</p> <p><b>Atividade Desenvolvida:</b> Cruza – Bairro.</p> <p><b>Objetivo:</b> Estimular e exercitar a mente.</p> |
| 21/05/2020<br>Quinta - Feira | <p><b>Educadora:</b> Karen S. Posi – BADI</p> <p><b>Facilitador:</b> Diego Goldim</p> <p><b>Técnica de Referência:</b> Ana Carolina de Macedo – BADI</p> | <p><b>Atividade Desenvolvida:</b> Após realizar os contatos telefônicos, entre os dias 07/05 e 15/05/2020 com os usuários dos CRAS Planalto Idosos realizo as anotações na ficha de acompanhado de cada usuário, conforme conversa realizada. Infelizmente com alguns não tive sucesso em obter contato.</p> <p><b>Atividade Desenvolvida:</b> Biscoitos Amanteigados.</p> <p><b>Objetivo:</b> Promover a convivência familiar.</p>  |



# Centro Comunitário BADI

|                                     |  |  |
|-------------------------------------|--|--|
| <p>22/05/2020<br/>Sexta - Feira</p> | <p><b>Educadora:</b> Karen S. Posi – BADI</p> <p><b>Facilitador:</b> Diego Goldim</p> <p><b>Técnica de Referência:</b> Ana Carolina de Macedo – BADI</p> | <p><b>Atividade Desenvolvida:</b> Após realizar os contatos telefônicos, com os usuários dos CRAS Leste e CRAS Planalto, realizo as anotações na ficha de acompanhado de cada usuário, conforme conversa realizada. Infelizmente com alguns não tive sucesso em obter contato.</p> <p><b>Atividade Desenvolvida:</b> Entrega de cestas básicas e caixas de leites para os usuários do serviço.</p> <p><b>Atividade Desenvolvida:</b> Jogo dos 7 erros.</p> <p><b>Objetivo:</b> Desenvolver a capacidade de raciocínio rápido dos usuários.</p> <p><b>Atividade Desenvolvida:</b> Compartilhamento com os grupos um vídeo, trazendo alongamentos para realizar em casa.</p> <p><b>Objetivo:</b> Que nossos usuários possam manter o bem-estar físico e emocional, através dos exercícios.</p> |
| <p>26/05/2020<br/>Terça - Feira</p> | <p><b>Educadora:</b> Karen S. Posi – BADI</p> <p><b>Facilitador:</b> Diego Goldim</p> <p><b>Técnica de Referência:</b> Ana Carolina de Macedo – BADI</p> | <p><b>Atividade Desenvolvida:</b> Novamente dou continuidade para realizar o contato que falta com os participantes do grupo de jovens e adultos do CRAS Planalto, por se tratar de uma área afastada, o contato acaba ficando um pouco difícil por conta do sinal de telefonia ser péssimo.</p> <p><b>Conteúdo de informação:</b> Folder informativo Mogi Contra a COVID -19.</p>   |



# Centro Comunitário BADI

|                                      |  |   |
|--------------------------------------|--|---|
| <p>27/05/2020<br/>Quarta - Feira</p> | <p><b>Educadora:</b> Karen S. Posi – BADI</p> <p><b>Facilitador:</b> Diego Goldim</p> <p><b>Técnica de Referência:</b> Ana Carolina de Macedo – BADI</p> | <p><b>Atividade Desenvolvida:</b> Tendo realizar contato com os usuários do grupo de idosos do CRAS Norte, com o intuito de saber como está às coisas nesse momento de isolamento.</p> <p><b>Atividade Desenvolvida para os grupos de jovens e adultos do CRAS Norte e Planalto:</b> Jogo dos 7 erros.</p> <p><b>Objetivo:</b> Desenvolver a capacidade de raciocínio rápido dos usuários.</p> <p><b>Atividade Desenvolvida para os grupos de idosos do CRAS Leste, Norte e Planalto:</b> Criação de jogos com garrafas pets.</p> <p><b>Objetivo:</b> Promover a intergeracionalidade com os netos.</p> |
| <p>28/05/2020<br/>Quinta - Feira</p> | <p><b>Educadora:</b> Karen S. Posi – BADI</p> <p><b>Facilitador:</b> Diego Goldim</p> <p><b>Técnica de Referência:</b> Ana Carolina de Macedo – BADI</p> | <p><b>Atividade Desenvolvida:</b> Envio de imagens com alongamentos simples que podem ser feitos em casa.</p> <p><b>Objetivo:</b> Trazendo o bem estar físico através dos exercícios, para nossos usuários.</p> <p><b>Atividade Desenvolvida para os grupos de jovens e adultos do CRAS Norte e Planalto:</b> Caça palavras.</p> <p><b>Objetivo:</b> Trabalhar a atenção, memória visual e raciocínio.</p> <p><b>Atividade Desenvolvida para os grupos de idosos do CRAS Leste, Norte e Planalto:</b> Receita caseira de tinta guache.</p> <p><b>Objetivo:</b> Promover a intergeracionalidade.</p>     |
| <p>29/05/2020<br/>Sexta- Feira</p>   | <p><b>Educadora:</b> Karen S. Posi – BADI</p> <p><b>Facilitador:</b> Diego Goldim</p> <p><b>Técnica de Referência:</b> Ana Carolina de Macedo – BADI</p> | <p><b>Atividade Desenvolvida:</b> Contatos com alguns usuários do CRAS Norte e CRAS Leste.</p> <p><b>Atividade Desenvolvida:</b> Caça palavras.</p> <p><b>Objetivo:</b> Estimular a mente e a conscientização.</p>  |

## Anexo II

Avenida Prof. Adib. Chaib, 1000 – Vila Pichatelli –Aterrado – CEP: 13.801-300-Mogi Mirim-SP  
 Fone: (19) 3804-4105 – E-mail: [ccbadibadi@gmail.com](mailto:ccbadibadi@gmail.com) –CNPJ: 05.686.828/0001-69  
 Declarada de Utilidade Pública pela Lei Municipal nº 3954 de 26 de julho de 2004



# Centro Comunitário Badí

Mogi Mirim, 12 de Maio de 2020.

## Relatório de Acompanhamento

### I - Identificação.

**Nome:** Ester Helena Sales.

**NIS:** 130.289.452-30

**Endereço:** Rua: Maria de Lourdes Carvalho (Rua:07) Nº25 Residencial Floresta

**Telefone:** (19) 99393-2408

**CRAS de Referência:** Planalto

### II - Desenvolvimento.

A senhora Ester Helena Sales, participa do grupo de Serviço de Convivência e Fortalecimento de Vínculos, realizado no CRAS Planalto todas as terças – feiras das 8:00 às 10:00 horas, sob a supervisão da equipe técnica do Centro Comunitário Badí.

Na data de hoje realizei contato telefônico para a senhora Ester Helena Sales, pergunto se a família se encontra bem e como está sendo esse período de isolamento em casa gerado pela COVID – 19. Em conversa a usuária relata que em saúde estão bem, se cuidando e tomando os cuidados necessários, porém em relação à alimentação a família vem tendo dificuldades em suprir com o necessário.

Após os relatos de Ester Helena Sales, concluímos que possuindo o recurso a equipe Badí vê necessário oferecer uma cesta básica com alimentos para suprir as necessidades da usuária na atual circunstância.

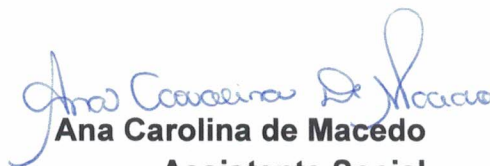
  
**Ana Carolina de Macedo**

**Assistente Social**  
**CRESS Nº64667**



# Centro Comunitário Badí

## RECIBO

Eu **Ester Helena Sales**, portador do CPF Nº \_\_\_\_\_,  
declaro ter recebido na data abaixo assinada 01- cesta básica contendo 26 itens, que estará  
auxiliando devido a essa pandemia do COVID 19.

Por ser verdade afirmo o presente recibo

Ester Helena Sales.

Data: 22 / 05 / 2020.

Atendida no Serviço de Convivência e Fortalecimento de Vínculos, referente ao termo de  
colaboração nº 003/020.

Sou usuário do projeto ( ) Sim ( ) Não

Meu filho (a) e usuário (a) do projeto

Nome: \_\_\_\_\_





# Centro Comunitário Badí

Mogi Mirim, 15 de Maio de 2020.

## Relatório de Acompanhamento

### I - Identificação.

**Nome:** Cleuza Aparecida Ribeiro Hilario.      **NIS:** 107.606.984-03

**Endereço:** Rua: Sargento Policia Militar José Benedito dos Santos, Nº387  
Bairro: Sehac (Antiga Rua:04)

**Telefone:** (19) 99982-5237

**CRAS de Referência:** Leste

### II - Desenvolvimento.

Na data de hoje realizei contato telefônico para a senhora Cleuza Aparecida Ribeiro Hilario, com a intenção de saber como estava à rotina e se todos estavam bem nesse momento de isolamento.

A senhora Cleuza Aparecida Ribeiro Hilario, me informa que havia acabado de chegar do médico com o seu esposo, onde o mesmo ficou internado durante 15 dias no hospital, que seu quadro médico está cada vez mais grave, pois além dos problemas que já tinha, agora possui um tumor localizado em sua cabeça.

Em relação à alimentação a senhora Cleuza Aparecida Ribeiro Hilario, possui o básico, porém em outros contatos já realizados a mesma me relata que demanda leite para preparar vitaminas para ajudar na alimentação de seu esposo, e que no momento está com dificuldades de estar comprando constantemente.

Concluimos que após solicitar o apostilamento para a compra de leite e sendo liberada, possuindo o recurso a equipe Badí vê necessário oferecer uma caixa de leite para suprir as necessidades da usuária na atual circunstância.

  
**Ana Carolina de Macedo**  
**Assistente Social**  
**CRESS Nº64667**





# Centro Comunitário Badi

## RECIBO

Eu Cleuza Aparecida Ribeiro Hillario, portador do CPF Nº 07.606.9871-03  
declaro ter recebido na data abaixo assinada 01- caixa de leite com 12 unidades, que estará auxiliando devido a essa pandemia do COVID 19.

Por ser verdade afirmo o presente recibo

Data: / / 2020.

Atendida no Serviço de Convivência e Fortalecimento de Vínculos, referente ao termo de colaboração nº 003/020.

Sou usuário do projeto ( ) Sim ( ) Não

Meu filho (a) e usuário (a) do projeto

Nome: \_\_\_\_\_

Avenida Prof. Adib. Chaib, 1000 – Vila Pichatelli –Aterrado – CEP: 13.801-300- Mogi Mirim-SP  
Fone: (19) 3804-4105 – E-mail: ccbadibadi@gmail.com –CNPJ: 05.686.828/0001-69  
Declarada de Utilidade Pública pela Lei Municipal nº 3954 de 26 de julho de 2004



# Centro Comunitário Badí

Mogi Mirim, 18 de Maio de 2020.

## Relatório de Acompanhamento

### I - Identificação.

**Nome:** Daiana Cristina Maria.

**NIS:** 204.021.826-39

**Endereço:** Rua: Paulo Sérgio Correa Palomino (Rua 08) Nº96 Residencial Floresta

**Telefone:** (19) 99630-8041

**CRAS de Referência:** Planalto

### II - Desenvolvimento.

Daiana Cristina Maria participa do grupo de Serviço de Convivência e Fortalecimento de Vínculos, realizado no CRAS Planalto todas as quintas – feiras das 13:30 às 15:30 horas, sob a supervisão da equipe técnica do Centro Comunitário Badí.

Em conversa com a usuária, pergunto se a família se encontra bem e como está sendo esse período de isolamento em casa gerado pela COVID – 19. Daiana Cristina Maria informa que estão tomando os cuidados necessários, porém sua preocupação maior está sendo em suprir a alimentação da família, principalmente das duas filhas pequenas, todos se encontram desempregados no momento, a mesma relata que possui uma pequena quantidade dos itens que foram entregues na cesta básica recebida pela CRAS Planalto, informo que realizarei os procedimentos técnicos e entregaremos para ela outra cesta básica.

Após os relatos de Daiana Cristina Maria, concluímos que possuindo o recuso a equipe Badí vê necessário oferecer uma cesta básica com alimentos e uma caixa de leite para suprir as necessidades da usuária na atual circunstância.

  
**Ana Carolina de Macedo**  
**Assistente Social**  
**CRESS Nº64667**



# Centro Comunitário Badí

## RECIBO

Eu **Daiana Cristina Maria**, portador do CPF N° \_\_\_\_\_,  
declaro ter recebido na data abaixo assinada 01- cesta básica contendo 26 itens, que estará  
auxiliando devido a essa pandemia do COVID 19.

Por ser verdade afirmo o presente recibo

*Daiana Cristina Maria*  
CPF. 995189029/68

Data: 22 / 05 / 2020.

Atendida no Serviço de Convivência e Fortalecimento de Vínculos, referente ao termo de  
colaboração n° 003/020.

Sou usuário do projeto ( ) Sim ( ) Não

Meu filho (a) e usuário (a) do projeto

Nome: \_\_\_\_\_



# Centro Comunitário Badí

## RECIBO

Eu **Daiana Cristina Maria**, portador do CPF N° \_\_\_\_\_,  
declaro ter recebido na data abaixo assinada 01- caixa de leite com 12 unidades, que estará  
auxiliando devido a essa pandemia do COVID 19.

Por ser verdade afirmo o presente recibo

*Daiana Cristina Maria*  
CPF. 995189029/68

Data: 22 / 05 / 2020.

Atendida no Serviço de Convivência e Fortalecimento de Vínculos, referente ao termo de  
colaboração n° 003/020.

Sou usuário do projeto ( ) Sim ( ) Não

Meu filho (a) e usuário (a) do projeto

Nome: \_\_\_\_\_



# Centro Comunitário BADI

## Anexo III

### Lista dos usuários no grupo do SCFV - CRAS Planalto / Idosos

Maio 2020

Horário: 8:00 às 10:00 horas.

Orientadora: Karen S. Posi

| Nº | Nomes                           | 07 | 10 | 12 | 14 | 18 | 19 | 20 | 21 | 22 |
|----|---------------------------------|----|----|----|----|----|----|----|----|----|
| 01 | Antônio Moreira da Costa        | P  |    |    |    | P  | P  | P  | P  | P  |
| 02 | José Lino Pereira da Silva      | P  |    |    |    | P  | P  |    | P  | P  |
| 03 | Márcia Benedita Santos de Souza | P  | P  | P  | P  | P  | P  | P  | P  | P  |
| 04 | Rubens Ambrosio Estefanio       | P  | P  |    |    | P  | P  |    | P  | P  |
| 05 | Tereza André da Costa           | P  |    |    |    | P  | P  | P  | P  | P  |

| Nº | Nomes                           | 26 | 27 | 28 | 29 |
|----|---------------------------------|----|----|----|----|
| 01 | Antônio Moreira da Costa        | P  |    |    |    |
| 02 | José Lino Pereira da Silva      | P  |    |    |    |
| 03 | Márcia Benedita Santos de Souza | P  | P  | P  | P  |
| 04 | Rubens Ambrosio Estefanio       | P  |    |    | P  |
| 05 | Tereza André da Costa           | P  |    |    |    |





# Centro Comunitário BADI

**SERVIÇO DE CONVIVÊNCIA E FORTALECIMENTO DE VINCULOS - CENTRO COMUNITARIO BADI**  
**MÊS DE REFERÊNCIA: 05/2020**  
**FAIXA ETARIA CONFORME A TIFICAÇÃO: IDOSOS**  
**CRAS DE REFERÊNCIA: CRAS PLANALTO**  
**ORIENTADORA SOCIAL: KAREN S. POSI**  
**PERIODICIDADE: SEMANAL**

| Nº | NOME  | DATA NASCIMENTO | NIS            | CPF (Usuário) | FILIAÇÃO                     | CPF Responsável | RG Responsável | SITUAÇÃO PRIORITÁRIA DO USUÁRIO CONFORME O MDS | BENEFICIÁRIO BOLSA FAMÍLIA OU OUTRO PROGRAMA | PESSOA COM DEFICIÊNCIA | DATA DE ENTRADA NO SCFV |
|----|---|-----------------|----------------|---------------|------------------------------|-----------------|----------------|--|--|------------------------|-------------------------|
| 1  | Antônia Oliveira Mafei                          | 10/09/1950      | 238.296.249-60 | 359175388-24  | Maria Izidia Pradesd         |                 |                | III  | Não  | Não                    | 04/02/2020              |
| 2  | Antônia Rodrigues                               | 19/05/1957      | 123.324.334-83 | 168378618-16  | Maria Aparecida Rodrigues    |                 |                | III  | Não  | Não                    | 04/02/2020              |
| 3  | Antônio Moreira da Costa                        | 04/06/1953      | 106.124.644-39 | 810059628-04  | Luiza de Campos Costa        |                 |                | III  | Não  | Não                    | 04/02/2020              |
| 4  | Ester Helena Sales                              | 15/12/1956      | 130.289.452-30 | 059089898-19  | Catarina Candida de Jesus    |                 |                | Não prioritário                                | Não  | Não                    | 04/02/2020              |
| 5  | Floraci Nunes da Silva                          | 23/10/1967      | 207.078.284-51 | 168381018-07  | Lucinete da Silva            |                 |                | III  | Não  | Não                    | 04/02/2020              |
| 6  | Márcia Benedita Santos de Souza                 | 22/04/1963      | 164.141.093-80 | 154625338-61  | Izoraide Teodoro dos Santos  |                 |                | XI   | Sim - BPC                                    | Sim                    | 04/02/2020              |
| 7  | Maria Aparecida dos Santos                      | 26/04/1956      | 238.295.922-28 | 158574408-58  | Margarida Virgem Vasconcelos |                 |                | III  | Não  | Não                    | 04/02/2020              |
| 8  | Maria Aparecida Sales                           |                 |                |               |                              |                 |                |  |  |                        |                         |
| 9  | Maria Joana Barbosa                             | 19/12/1948      | 124.219.075-61 | 483544064-15  | Maria Barbo                  |                 |                | III  | Não  | Não                    | 04/02/2020              |
| 10 | Maria José de Moraes Semolini                   | 08/01/1963      | 120.127.847-14 |               |                              |                 |                | III  | Não  | Não                    | 04/02/2020              |
| 11 | Rubens Ambrosio Estefanio                       | 29/09/1951      | 104.186.691-01 | 529263208-25  | Dolores Ambrosio Estefanio   |                 |                |  |  |                        | 04/02/2020              |
| 12 | Tereza André da Costa                           | 02/01/1959      | 108.749.293-23 | 016673908-13  | Luiza Olímpio André          |                 |                | Não prioritário                                | Não  | Não                    | 04/02/2020              |
| 13 | Vera Lúcia de Farias José Lino Pereira da Silva | 05/01/1956      | 123.820.763-15 | 269560608-76  | Luiza Olímpio André          |                 |                | III  | Não  | Não                    | 04/02/2020              |
| 14 |   | 20/01/1942      | 122.824.271-24 | 727246846-72  | Luiza Pereira da Silva       |                 |                | Não prioritário                                | Não  | Não                    | 04/02/2020              |
|    |   |                 |                |               |                              |                 |                | Não prioritário                                | Sim - BPC                                    | Não                    | 18/02/2020              |

Avenida Prof. Adib. Chaib, 1000 – Vila Pichatelli – Aterrado – CEP: 13.801-300-Mogi Mirim-SP  
 Fone: (19) 3804-4105 – E-mail: ccbadibadi@gmail.com – CNPJ: 05.686.828/0001-69  
 Declarada de Utilidade Pública pela Lei Municipal nº 3954 de 26 de julho de 2004



# Centro Comunitário BADI

|    |                                      |            |                |              |                                     |  |  |                 |                                |     |            |
|----|--------------------------------------|------------|----------------|--------------|-------------------------------------|--|--|-----------------|--------------------------------|-----|------------|
| 15 | Maria Inés Gasparini                 | 03/11/1956 | 207.172.362-55 | 016955538-02 | Alice Formigone Gasparini           |  |  |                 | Sim - B.F. (EP) / Renda Cidadã | Não | 18/02/2020 |
| 16 | Maria José do Nascimento             | 21/10/1956 | 130.599.762-27 | 184341378-79 | Maria de Souza Guerra do Nascimento |  |  |                 | Sim - BPC / Viva Leite         | Não | 18/02/2020 |
| 17 | Antônio Benedito Palma Ribeiro       | 24/11/1949 | 104.239.357-95 |              |                                     |  |  |                 |                                |     | 03/03/2020 |
| 18 | Benedita Aparecida Batista           | 15/08/1949 | 108.702.333-08 | 185580418-22 | Eunice Marciano Batista             |  |  |                 | Sim - BPC                      | Não | 03/03/2020 |
| 19 | Cleonice Gomes                       | 18/04/1961 | 164.935.987-62 |              |                                     |  |  |                 |                                |     | 03/03/2020 |
| 20 | José Alves de Farias                 | 11/10/1948 | 102.746.237-62 | 334295539-20 | Alzira Lopes da Silva               |  |  | Não prioritário | Não                            | Não | 03/03/2020 |
| 21 | José Rosa dos Santos                 | 22/03/1950 | 123.838.432-63 | 367770059-00 | Querobina Matilde Santos            |  |  | III             | Não                            | Não | 03/03/2020 |
| 22 | Maria Ivone Marcelino                | 08/07/1964 | 122.364.008-12 | 096749328-52 | Doraci Florêncio Marcelino          |  |  | XI              | Sim - B.F. (EP)                | Não | 03/03/2020 |
| 23 | Maria José de Lima Rosa Fernandes da | 10/05/1937 | 122.106.279-84 | 106149608-27 | Joaquina Rita da Conceição          |  |  | III e XI        | Não                            | Não | 03/03/2020 |
| 24 | Silva                                | 04/08/1945 | 207.196.745-00 |              |                                     |  |  |                 |                                |     | 03/03/2020 |

Avenida Prof. Adib. Chaib, 1000 – Vila Pichatelli –Aterrado – CEP: 13.801-300-Mogi Mirim-SP  
 Fone: (19) 3804-4105 – E-mail: [ccbadijadi@gmail.com](mailto:ccbadijadi@gmail.com)–CNPJ: 05.686.828/0001-69  
 Declarada de Utilidade Pública pela Lei Municipal nº 3954 de 26 de julho de 2004



# Centro Comunitário BADI

## Lista dos usuários no grupo do SCFV - CRAS Leste / Idosos

Maio 2020

Horário: 9:00 às 11:00 horas.

Orientadora: Karen S. Posi

| Nº | Nomes                          | 07 | 10 | 12 | 14 | 18 | 19 | 20 | 21 | 22 |
|----|--------------------------------|----|----|----|----|----|----|----|----|----|
| 01 | Eva Isabel Raimundo            | P  | P  |    |    | P  | P  |    | P  | P  |
| 02 | Maria Aparecida da Cunha Silva | P  |    |    |    | P  | P  |    | P  | P  |
| 03 | Maria Aparecida Gomes Lacerda  | P  |    |    |    | P  | P  |    | P  | P  |
| 04 | Nair Gama de Jesus             | P  |    |    |    | P  | P  |    | P  | P  |
| 05 | Sueli Ap. Arrais Azevedo       | P  | P  |    |    | P  | P  |    | P  | P  |
| 06 | Vera Lucia Pereira Goes        | P  |    | P  |    | P  | P  |    | P  | P  |

| Nº | Nomes                          | 26 | 27 | 28 | 29 |
|----|--------------------------------|----|----|----|----|
| 01 | Eva Isabel Raimundo            | P  |    |    |    |
| 02 | Maria Aparecida da Cunha Silva | P  |    |    | P  |
| 03 | Maria Aparecida Gomes Lacerda  | P  |    | P  |    |
| 04 | Nair Gama de Jesus             | P  |    |    | P  |
| 05 | Sueli Ap. Arrais Azevedo       | P  |    | P  |    |
| 06 | Vera Lucia Pereira Goes        | P  |    |    | P  |



# Centro Comunitário BADI

**SERVIÇO DE CONVIVÊNCIA E FORTALECIMENTO DE VINCULOS - CENTRO COMUNITARIO BADI**  
**MÊS DE REFERÊNCIA: 05/2020**  
**FAIXA ETARIA CONFORME A TIFICAÇÃO: IDOSOS**  
**CRAS DE REFERÊNCIA: CRAS LESTE**  
**ORIENTADORA SOCIAL: KAREN S. POSI**  
**PERIODICIDADE: SEMANAL**

| Nº | NOME                        | DATA NASCIMENTO | NIS            | CPF (Usuário)  | FILIAÇÃO   | CPF Responsável | RG Responsável | SITUAÇÃO PRIORITÁRIA DO USUÁRIO CONFORME O MDS | BENEFICIÁRIO BOLSA FAMÍLIA OU OUTRO PROGRAMA | PESSOA COM DEFICIÊNCIA | DATA DE ENTRADA NO SCFV |
|----|-----------------------------|-----------------|----------------|----------------|--|-----------------|----------------|--|--|------------------------|-------------------------|
| 1  | Benedita Ribeiro da Silva   |                 |                |                |  |                 |                |  |  |                        | 05/02/2020              |
| 2  | Cicera da Silva             |                 |                |                |  |                 |                |  |  |                        | 05/02/2020              |
| 3  | Edileusa de Oliveira        | 20/05/1952      | 207.135.844-53 | 292.151.138-00 | Cecilia Emilia da Conceição                            |                 |                | III  | PAIF   | Não                    | 05/02/2020              |
| 4  | Eva Isabel Raimundo         | 07/10/1956      | 207.139.660-97 | 388.451.098-36 | Jose Raimundo e Gonçalves Raimundo                     |                 |                | XI   | BPC  | Sim                    | 05/02/2020              |
| 5  | Geny Pronunciante de Abreu  | 23/08/1936      | 124.694.625-94 | 131.698.328-59 | Adao Pronunciante e Carmen Lot                         |                 |                | I  |  | Não                    | 05/02/2020              |
| 6  | Graca Liberata de Mores     | 03/05/1957      | 162.411.245-02 | 319.555.748-71 | Aparecido Camilo de Moraes e Vicentina Silva de Moraes |                 |                | III  |  | Não                    | 05/02/2020              |
| 7  | Kelly Aparecida da Silva    |                 |                |                |  |                 |                |  |  |                        | 05/02/2020              |
| 8  | Lidia Rodrigues             |                 |                |                |  |                 |                |  |  |                        | 05/02/2020              |
| 9  | Maria Auxiliadora R. Matias | 03/11/1958      | 163.558.174-77 | 296.012.058-29 | Maria de Lourdes Francisca e Jose Matias Rodrigues     |                 |                | I  |  | Não                    | 05/02/2020              |
| 10 | Maria Eleonora Silva Lima   |                 |                |                |  |                 |                |  |  |                        | 05/02/2020              |
| 11 | Maria José Ferreira         | 18/03/1956      | 170.321.316-28 | 119.426.488-39 | Maria de Lourdes Oliveira ferreira e João Ferreira     |                 |                | III  |  | Não                    | 05/02/2020              |
| 12 | Nair Gama de Jesus          |                 |                |                |  |                 |                |  |  |                        | 05/02/2020              |
| 13 | Oscar Luiz Alves da Cunha   | 10/09/1956      | 107.404.680-97 | 053.191.718-54 | Benedito Alves da Cunha e Flansminia G. da Cunha       |                 |                | I, XI  | BF e Renda Cidadã                            | Não                    | 05/02/2020              |

Avenida Prof. Adib. Chaib, 1000 – Vila Pichatelli –Aterrado – CEP: 13.801-300-Mogi Mirim-SP  
 Fone: (19) 3804-4105 – E-mail: ccbadibadi@gmail.com–CNPJ: 05.686.828/0001-69  
 Declarada de Utilidade Pública pela Lei Municipal nº 3954 de 26 de julho de 2004



# Centro Comunitário BADI

|    |  |            |                |                |  |     |  |             |     |            |
|----|--|------------|----------------|----------------|--|-----|--|-------------|-----|------------|
| 14 | Ruth Ribeiro Bueno<br>Sueli Ap. Arrais<br>Azevedo        | 05/08/1947 | 210.026.306-40 | 051.385.809-33 | Ester de Oliveira Ribeiro e Jose<br>Ribeiro            | III |  |             | Não | 05/02/2020 |
| 15 |  | 14/03/1956 | 166.939.609-45 | 142.768.678-51 | Izeda Raineri Arrais e Jose de<br>Alencar Arrais       | III |  | MCMV        | Não | 05/02/2020 |
| 16 | Tieko Koseki (Helena)<br>Vera Lucia Pereira<br>Goes      |            |                |                |  |     |  |             |     | 05/02/2020 |
| 18 | Cleuza Aparecida<br>Ribeiro Hilario                      | 22/12/1951 | 107.606.984-03 | 848.989.098-68 | Jose Ribeiro e Tereza de Jesus<br>Ribeiro              | III |  | BPC e E.B.F | Não | 12/02/2020 |
| 19 | Deizira Maria de<br>Oliveira                             | 09/08/1954 | 105.485.141-32 | 024.947.868-43 | Jose Laurindo Neto e Alcina<br>Marinha de Oliveira     | III |  | BPC, MCMV   | Não | 12/02/2020 |
| 20 | Ilma Cavalcante de<br>Souza                              | 08/10/1953 | 122.107.595-11 | 097.046.818-01 | Pedro Alves da Silva e Josefa<br>Cavalcante da Silva   | I   |  |             | Não | 12/02/2020 |
| 21 | Jorandira Lourdes<br>Calliero                            | 05/05/1943 | 238.577.796-47 | 650.054.148-00 | Jose Garibaldi Calliero e Ana Julia<br>Calliero        | I   |  | PAIF        | Não | 12/02/2020 |
| 22 | Maria Aparecida Gomes<br>Lacerda                         |            |                |                |  |     |  |             | Não | 12/02/2020 |
| 23 | Antônia Guimar Misael                                    | 04/05/1945 | 106.894.661-42 | 275.672.588-97 | Francisco Misael e Conceicao<br>Deolinda               | III |  | BPC         | Não | 19/02/2020 |
| 24 | Dalva Teixeira Araujo                                    | 16/01/1941 | 108.911.384-28 | 135.754.408-16 | Manoel dos Anjos e Blandina<br>Teixeira dos Anjos      | III |  |             | Não | 04/03/2020 |
| 25 | Geni Fabricio de Melo                                    |            |                |                |  |     |  |             |     | 04/03/2020 |
| 26 | Maria Rita da Silva Pio                                  |            |                |                |  |     |  |             |     | 04/03/2020 |
| 27 | João Martins Patricio                                    | 22/01/1945 | 106.636.492-66 | 926.392.598-49 | Maria Antonia da Conceição e<br>Cicero Martins Pedroso | III |  |             | Não | 04/03/2020 |
| 28 | Luzia da Silva Salgueira<br>Maria Angela R. de<br>Campos |            |                |                |  |     |  |             |     | 04/03/2020 |
| 29 | Maria Aparecida da<br>Cunha Silva                        |            |                |                |  |     |  |             |     | 04/03/2020 |
| 30 | Maria Rita da Silva<br>Vicente                           |            |                |                |  |     |  |             |     | 04/03/2020 |
| 31 |  |            |                |                |  |     |  |             |     | 04/03/2020 |
| 32 | Pedro Barreto Almeida                                    | 29/16/1946 | 237.374.673-97 | 148.688.226-91 | Maria Luiza Lordi e Joao Barreto<br>de Almeida         | I   |  | BPC         | Não | 04/03/2020 |
| 33 | MariLuce Alves Ribeiro<br>Silvana Aparecida de<br>Souza  |            |                |                |  |     |  |             |     | 11/03/2020 |
| 34 |  |            |                |                |  |     |  |             |     | 11/03/2020 |

Avenida Prof. Adib. Chaib, 1000 – Vila Pichatelli –Aterrado – CEP: 13.801-300-Mogi Mirim-SP  
 Fone: (19) 3804-4105 – E-mail: ccbadibadi@gmail.com–CNPJ: 05.686.828/0001-69  
 Declarada de Utilidade Pública pela Lei Municipal nº 3954 de 26 de julho de 2004





# Centro Comunitário BADI

## Lista dos usuários no grupo do SCFV - CRAS Norte / Adultos

Maio 2020

Horário: 14:30 às 16:30 horas.

Orientadora: Karen S. Posi

| Nº | Nomes                           | 07 | 10 | 12 | 14 | 18 | 19 | 20 | 21 | 22 |
|----|---------------------------------|----|----|----|----|----|----|----|----|----|
| 01 | Andréia Crisitina Lopes Teodoro | P  |    | P  |    | P  | P  |    | P  | P  |
| 02 | Cibelle Cristina Santos Lima    | P  |    |    |    | P  | P  |    | P  | P  |
| 03 | Edineuza M. da Silva            | P  |    |    |    | P  | P  |    | P  | P  |
| 04 | Gislaine Pereira                | P  |    |    |    | P  | P  |    | P  | P  |
| 05 | Graciele Bonfim da Silva        | P  |    | P  |    | P  | P  |    | P  | P  |
| 06 | Juliana Ribeiro de Oliveira     | P  |    |    |    | P  | P  |    | P  | P  |
| 07 | Juliene Cristina Diniz Candreva | P  |    |    |    | P  | P  |    | P  | P  |
| 08 | Maria Cristiane da Silva        | P  |    |    |    | P  | P  |    | P  | P  |

| Nº | Nomes                           | 26 | 27 | 28 | 29 |
|----|---------------------------------|----|----|----|----|
| 01 | Andréia Crisitina Lopes Teodoro | P  |    |    | P  |
| 02 | Cibelle Cristina Santos Lima    | P  | P  |    |    |
| 03 | Edineuza M. da Silva            | P  |    |    |    |
| 04 | Gislaine Pereira                | P  |    |    | P  |
| 05 | Graciele Bonfim da Silva        | P  |    |    |    |
| 06 | Juliana Ribeiro de Oliveira     | P  | P  |    |    |
| 07 | Juliene Cristina Diniz Candreva | P  | P  |    |    |
| 08 | Maria Cristiane da Silva        | P  |    |    |    |



# Centro Comunitário BADI

**SERVIÇO DE CONVIVÊNCIA E FORTALECIMENTO DE VINCULOS - CENTRO COMUNITARIO BADI**  
**MÊS DE REFERÊNCIA: 05/2020**  
**FAIXA ETARIA CONFORME A TIFICAÇÃO: 18 Á 59 ANOS**  
**CRAS DE REFERÊNCIA: CRAS NORTE**  
**ORIENTADORA SOCIAL: KAREN S. POSI**  
**PERIODICIDADE: SEMANAL**

| Nº | NOME   | DATA NASCIMENTO | NIS            | CPF (Usuário)  | FILIAÇÃO   | CPF Responsável | RG Responsável | SITUAÇÃO PRIORITÁRIA DO USUÁRIO CONFORME O MDS | BENEFICIÁRIO BOLSA FAMÍLIA OU OUTRO PROGRAMA | PESSOA COM DEFICIÊNCIA | DATA DE ENTRADA NO SCFV |
|----|--|-----------------|----------------|----------------|--|-----------------|----------------|--|--|------------------------|-------------------------|
| 1  | Adriana dos Reis Cibelle Cristina Santos Lima  | 19/10/1979      | 209.812.974-41 | 362.372.208-10 | Regina dos Reis Pedro Luciana Maria dos Santos Lima e Avonildo Vleria Lima |                 |                |  | Sim  | Não                    | 05/02/2020              |
| 2  | Edineuza M. da Silva                           | 02/01/1985      | 206.944.690-38 | 347.945.448-80 | José Geraldo da Silva e Zilda Moreira de Souza                             |                 |                |  | Sim  | Não                    | 05/02/2020              |
| 3  | Edvani Nunes Bispo                             | 11/08/1987      | 206.482.469-19 | 355.577.608-81 | Edvaldo Souza Bispo e Jassi Nunes Bispo                                    |                 |                |  | Sim  | Não                    | 05/02/2020              |
| 4  | Gislaine Pereira Graciele Bonfim da Silva      | 02/07/1975      | 161.523.469-33 | 946.786.425-87 | Nadir dos Reis e Valdir Pereira  |                 |                |  | Sim  | Não                    | 05/02/2020              |
| 5  | Juliana Ribeiro de Oliveira                    | 11/06/1983      | 201.408.038-79 | 330.862.588-10 | Marta Bonfim da Silva e Edivaldo Latece                                    |                 |                |  | Sim  | Não                    | 05/02/2020              |
| 6  | Juliane Cristina Diniz Candreva                | 13/07/1988      | 220.136.480-80 | 379.404.978-04 | José Antonio Brandão de Oliveira e Adelaide Ribeiro de Oliveira            |                 |                |  | Não  | Não                    | 05/02/2020              |
| 7  | Priscila Amaral Andréia Cristina Lopes Teodoro | 22/06/1986      | 201.407.987-86 | 347.484.808-90 | Reginaldo de Moraes Candreva e Isabel Cristina Diniz                       |                 |                |  | Não  | Não                    | 05/02/2020              |
| 8  | Juliene Candreva                               | 20/10/1991      | 162.505.937-30 | 422.841.948-85 | Maria Tereza Pereira Amaral e Sívio Carlos Amaral                          |                 |                |  | Sim  | Não                    | 05/02/2020              |
| 9  | Andréia Cristina Lopes Teodoro                 | 09/11/1984      | 207.139.778-54 | 367.253.308-43 | Vera Aparecida Lopes e José Teodoro  |                 |                |  | Sim  | Não                    | 05/02/2020              |
| 10 | Maria Cristiane da Silva                       | 26/11/1985      | 207.135.615-42 | 342.882.888-78 | Ana Joaquina da Silva e José Manoel da Silva                               |                 |                |  | Sim  | Não                    | 05/02/2020              |
| 11 | Rafaela Rodrigues                              | 28/12/1984      | 200.653.399-10 | 063.554.437-52 | João Rodrigues Neto e Marcelia Maria Rodrigues                             |                 |                |  | Sim  | Não                    | 19/02/2020              |
| 12 |  | 23/05/1999      | 165.940.199.89 | 469.712.888-58 |  |                 |                |  | Sim  | Não                    | 04/03/2020              |
|    |  |                 |                |                |  |                 |                |  | Sim  | Não                    | 11/03/2020              |

Avenida Prof. Adib. Chaib, 1000 – Vila Pichatelli –Aterrado – CEP: 13.801-300-Mogi Mirim-SP  
 Fone: (19) 3804-4105 – E-mail: ccbadibadi@gmail.com—CNPJ: 05.686.828/0001-69  
 Declarada de Utilidade Pública pela Lei Municipal nº 3954 de 26 de julho de 2004



# Centro Comunitário BADI

## Lista dos usuários no grupo do SCFV - CRAS Norte / Idosos

Maio 2020

Horário: 8:45 às 10:45 horas.

Orientadora: Karen S. Posi

| Nº | Nomes                  | 07 | 10 | 12 | 14 | 18 | 19 | 20 | 21 | 22 |
|----|------------------------|----|----|----|----|----|----|----|----|----|
| 01 | Aparecida Barcelos     | P  |    |    |    | P  | P  |    | P  | P  |
| 02 | Lourdes Impossinato    | P  | P  |    | P  | P  | P  |    | P  | P  |
| 03 | Maria Aparecida Janini | P  |    |    |    | P  | P  |    | P  | P  |
| 04 | Moises Marcilio Janini | P  |    |    |    | P  | P  |    | P  | P  |

| Nº | Nomes                  | 26 | 27 | 28 | 29 |
|----|------------------------|----|----|----|----|
| 01 | Aparecida Barcelos     | P  |    | P  |    |
| 02 | Lourdes Impossinato    | P  |    |    |    |
| 03 | Maria Aparecida Janini | P  |    |    |    |
| 04 | Moises Marcilio Janini | P  |    |    |    |



# Centro Comunitário BADI

**SERVIÇO DE CONVIVÊNCIA E FORTALECIMENTO DE VINCULOS - CENTRO COMUNITARIO BADI**  
**MÊS DE REFERÊNCIA: 05/2020**  
**FAIXA ETARIA CONFORME A TIFICAÇÃO: IDOSOS**  
**CRAS DE REFERÊNCIA: CRAS NORTE**  
**ORIENTADORA SOCIAL: KAREN S. POSI**  
**PERIODICIDADE: SEMANAL**

| Nº | NOME                              | DATA NASCIMENTO | NIS            | CPF (Usuário)  | FILIAÇÃO   | CPF Responsável | RG Responsável | SITUAÇÃO PRIORITÁRIA DO USUÁRIO CONFORME O MDS | BENEFICIÁRIO BOLSA FAMÍLIA OU OUTRO PROGRAMA | PESSOA COM DEFICIÊNCIA | DATA DE ENTRADA NO SCFV |
|----|-----------------------------------|-----------------|----------------|----------------|--|-----------------|----------------|--|--|------------------------|-------------------------|
| 1  | Benedito Basílio da Costa         | 10/05/1944      | 103.810.025-67 | 714.149.088-49 | Australina Maria de Jesus                            |                 |                |  |  | Baixa visão            | 04/02/2020              |
| 2  | Dorival Vicente                   | 21/08/1948      |                |                |  |                 |                |  |  |                        | 04/02/2020              |
| 3  | Lourdes Impossinato               | 28/02/1948      |                |                |  |                 |                |  |  |                        | 04/02/2020              |
| 4  | Mercedes Barandino Dias da Silva  | 30/04/1932      | 120.127.868-30 | 299.751.528-99 | Maria Laudito e Adan Brandino                        |                 |                |  | Sim  | Não                    | 04/02/2020              |
| 5  | Tereza Conceição Da Silva Machado | 08/12/1954      | 236.856.479-18 | 172.712.708-09 | Mercedes Brandino Dias Silva e Geraldo Dias da Silva |                 |                |  | Sim  | Não                    | 04/02/2020              |
| 6  | Zuleide Pereira                   | 21/03/1958      |                |                |  |                 |                |  |  |                        | 04/02/2020              |
| 7  | Aparecida Barcelos                | 30/08/1962      |                |                |  |                 |                |  |  |                        | 04/02/2020              |
| 8  | Idalina Rosa Brandino             | 24/02/1943      | 124.931.718-04 | 187.658.918-30 | Georgina Teixeira e Sebastião Brandino               |                 |                |  |  |                        | 13/02/2020              |
| 9  | Moises Marcilio Janini            | 18/07/1946      |                | 187.745.308-01 |  |                 |                |  | Sim  | Não                    | 13/02/2020              |
| 10 | Marcelina Caleffi Pulchinelli     | 03/06/1936      |                |                |  |                 |                |  |  | Não                    | 13/02/2020              |
| 11 | José Renato                       |                 |                |                |  |                 |                |  |  |                        | 20/02/2020              |
| 12 | Inês Simões Marinho               | 15/02/1953      |                |                |  |                 |                |  |  |                        | 20/02/2020              |
| 13 | Francisca Amélia da Silva Bezerra | 06/11/1945      | 163.312.346-25 | 113.587.788-25 | Adelino Pedro da Silva e Alcinda Amélia de Moraes    |                 |                |  |  |                        | 20/02/2020              |
| 14 | Maria Aparecida Janini            |                 |                |                |  |                 |                |  | Sim  | Não                    | 12/03/2020              |
|    |                                   |                 |                |                |  |                 |                |  |  |                        | 02/04/2020              |

Avenida Prof. Adib. Chaib, 1000 – Vila Pichatelli –Aterrado – CEP: 13.801-300-Mogi Mirim-SP  
 Fone: (19) 3804-4105 – E-mail: ccbadibadi@gmail.com–CNPJ: 05.686.828/0001-69  
 Declarada de Utilidade Pública pela Lei Municipal nº 3954 de 26 de julho de 2004



# Centro Comunitário BADI

## Lista dos usuários no grupo do SCFV - CRAS Planalto / Adultos

Maio 2020

Horário: 13:30 às 15:30 horas.

Orientadora: Karen S. Posi

| Nº | Nomes                        | 07 | 10 | 12 | 14 | 18 | 19 | 20 | 21 | 22 |
|----|------------------------------|----|----|----|----|----|----|----|----|----|
| 01 | Claudia Roberta Andrade      |    |    |    |    | P  | P  |    | P  | P  |
| 02 | Daiana Cristina Maria        |    |    |    |    | P  | P  | P  | P  | P  |
| 03 | Maria das Graças Vieira      |    | P  | P  |    | P  | P  |    | P  | P  |
| 04 | Maria de Lurdes Lima da Cruz |    | P  | P  | P  | P  | P  | P  | P  | P  |
| 05 | Patrícia Guimarães           |    |    |    |    | P  | P  |    | P  | P  |
| 06 | Patrícia Martins Rodrigues   |    |    |    |    | P  | P  |    | P  | P  |
| 07 | Tainá Borato Felipe Gonçalo  |    | P  |    |    | P  | P  |    | P  | P  |
| 08 | Thais Michele Ferreira       |    |    |    |    | P  | P  |    | P  | P  |
| 09 | Vanessa Santos Pereira       |    |    |    |    | P  | P  |    | P  | P  |

| Nº | Nomes                        | 26 | 27 | 28 | 29 |
|----|------------------------------|----|----|----|----|
| 01 | Claudia Roberta Andrade      | P  |    |    |    |
| 02 | Daiana Cristina Maria        | P  |    |    |    |
| 03 | Maria das Graças Vieira      | P  |    |    |    |
| 04 | Maria de Lurdes Lima da Cruz | P  |    | P  |    |
| 05 | Patrícia Guimarães           | P  |    |    |    |
| 06 | Patrícia Martins Rodrigues   | P  |    |    |    |
| 07 | Tainá Borato Felipe Gonçalo  | P  |    |    |    |
| 08 | Thais Michele Ferreira       | P  |    |    |    |
| 09 | Vanessa Santos Pereira       | P  |    |    |    |





# Centro Comunitário BADI

**SERVIÇO DE CONVIVÊNCIA E FORTALECIMENTO DE VINCULOS - CENTRO COMUNITARIO BADI**

**MÊS DE REFERÊNCIA: 05/2020**

**FAIXA ETARIA CONFORME A TIFICAÇÃO: 18 Á 59 ANOS**

**CRAS DE REFERÊNCIA: CRAS NORTE**

**ORIENTADORA SOCIAL: KAREN S. POSI**

**PERIODICIDADE: SEMANAL**

| Nº | NOME                                 | DATA NASCIMENTO | NIS            | CPF (Usuário) | FILIAÇÃO                   | CPF Responsável | RG Responsável | SITUAÇÃO PRIORITÁRIA DO USUÁRIO CONFORME O MDS | BENEFICIÁRIO BOLSA FAMÍLIA OU OUTRO PROGRAMA | PESSOA COM DEFICIÊNCIA | DATA DE ENTRADA NO SCFV |
|----|--------------------------------------|-----------------|----------------|---------------|----------------------------|-----------------|----------------|--|--|------------------------|-------------------------|
| 1  | Ana Carolina Guimarães               |                 |                |               |                            |                 |                |  |  |                        | 06/02/2020              |
| 2  | Ana Paula Guimarães                  | 14/03/1983      | 207.135.803-50 | 400756948-75  | Neide dos Santos Guimarães |                 |                | III  | Sim - B.F. (EP) / Viva Leite                 | Não                    | 06/02/2020              |
| 3  | Ana Paula Teodoro Idenizia Marcolino | 13/05/1985      | 161.082.681-83 | 400756948-75  | Celia Regina Fernandes     |                 |                | III  | Sim - B.F. (P)                               | Não                    | 06/02/2020              |
| 4  | Franco da Silva                      | 22/11/1978      | 220.067.628-76 |               |                            |                 |                |  |  |                        |                         |
| 5  | Lucia Helena de Souza Faria          | 11/10/1973      | 124.470.679-86 |               |                            |                 |                |  |  |                        |                         |
| 6  | Maria de Lurdes Lima da Cruz         | 23/01/1968      | 200.666.247-08 | 121094258-57  | Irinéia Barbosa dos Santos |                 |                | Não prioritário                                | Não  | Não                    | 06/02/2020              |
| 7  | Maria Helena Garcia de Freitas       | 01/11/1978      | 126.912.492-65 | 363093008-57  | Edna Ramos de Toledo       |                 |                | Não prioritário                                | Sim - B.F. (EP)                              | Não                    | 06/02/2020              |
| 8  | Mayra Cristina Silva Marques         | 21/07/1996      | 164.381.435-38 | 462816708-76  | Lucilene Dantas da Silva   |                 |                | Não prioritário                                | Sim - B.F. (EP) / Viva Leite                 | Não                    | 06/02/2020              |
| 9  | Thais Michele Ferreira               | 27/10/1982      | 201.110.768-59 |               |                            |                 |                |  |  |                        | 06/02/2020              |
| 10 | Daiana Cristina Maria                | 28/07/1990      | 204.021.826-39 | 394108438-04  | Adriana Maria dos Santos   |                 |                | III  | Não  | Não                    | 13/02/2020              |
| 11 | Maria das Graças Vieira              | 26/11/1969      | 123.970.700-91 | 555632846-15  | Maria Joana Vieira         |                 |                | Não prioritário                                | Não  | Não                    | 13/02/2020              |
| 12 | Mislene Rodrigues                    | 04/06/1979      | 165.681.619-43 | 387193978-10  | Antonia Rodrigues          |                 |                | III  | Sim - B.F. (EP) / Renda Cidadã               | Não                    | 13/02/2020              |

Avenida Prof. Adib. Chaib, 1000 – Vila Pichatelli –Aterrado – CEP: 13.801-300-Mogi Mirim-SP

Fone: (19) 3804-4105 – E-mail: [ccbadijadi@gmail.com](mailto:ccbadijadi@gmail.com)—CNPJ: 05.686.828/0001-69

Declarada de Utilidade Pública pela Lei Municipal nº 3954 de 26 de julho de 2004





# Centro Comunitário BADI

## Atividades compartilhadas nos Grupos de WhatsApp



CRAS Planalto – Idosos

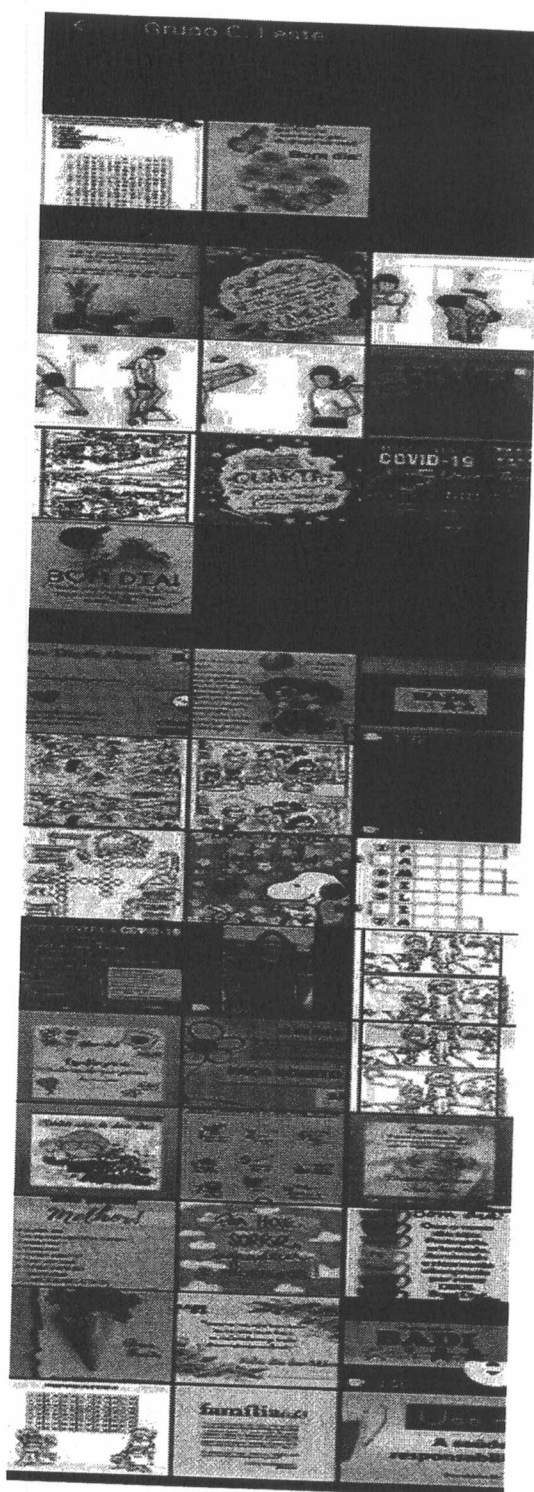

CRAS Leste – Idosos

Avenida Prof. Adib. Chaib, 1000 – Vila Pichatelli –Aterrado – CEP: 13.801-300-Mogi Mirim-SP  
Fone: (19) 3804-4105 – E-mail: [ccbadibadi@gmail.com](mailto:ccbadibadi@gmail.com) –CNPJ: 05.686.828/0001-69  
Declarada de Utilidade Pública pela Lei Municipal nº 3954 de 26 de julho de 2004



# Centro Comunitário BADI

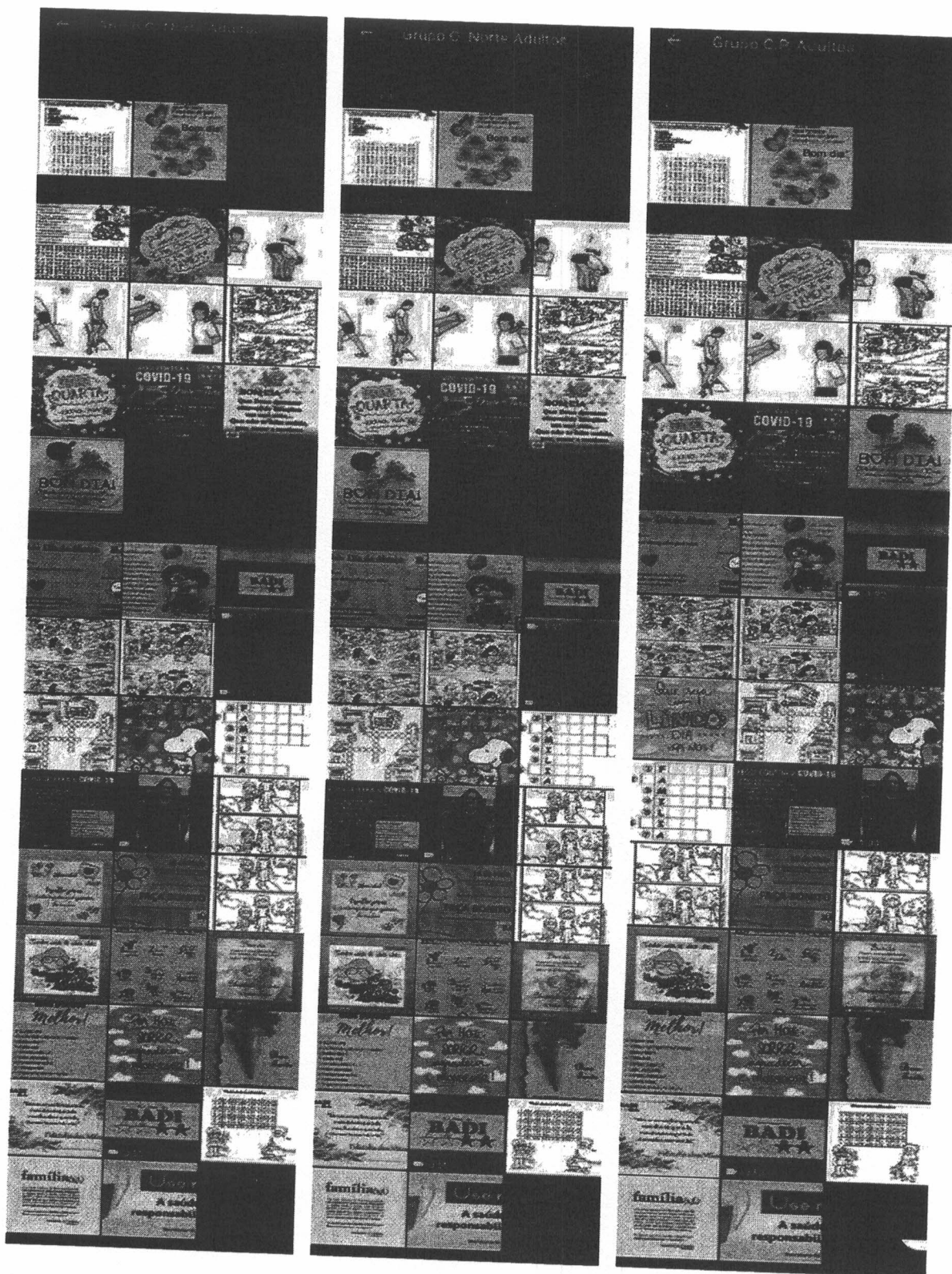

CRAS Norte – Adultos

CRAS Norte – Idosos

CRAS Planalto – Adultos

Avenida Prof. Adib. Chaib, 1000 – Vila Pichatelli –Aterrado – CEP: 13.801-300-Mogi Mirim-SP  
Fone: (19) 3804-4105 – E-mail: [ccbadijadi@gmail.com](mailto:ccbadijadi@gmail.com) –CNPJ: 05.686.828/0001-69  
Declarada de Utilidade Pública pela Lei Municipal nº 3954 de 26 de julho de 2004