



Cartão de Protocolo nº 004476/2020

Interessado : Centro Comunitario Badi

Tipo de Processo : Relatório

Assunto : Relatório de Atividades referente ao mês de fevereiro/2020 - Termo de Colaboração nº 03/2020

ATENÇÃO : O requerente responsabiliza-se pela veracidade das informações apresentadas a Prefeitura, bem como pelas conseqüências advindas de seu pedido.

Mogi Mirim, 13 de marco de 2.020.

15:34:11

Servidor : CARLOS HENRIQUE DOS SANTOS

Consulte o seu Protocolo através do site www.mogimirim.sp.gov.br em Consulta Protocolo

sexta-feira, 13 de março de 2020

CartaoProtocolo.RPT



Centro Comunitário Badí

Mogi Mirim, 12 de Março de 2020.

Ofício: N.45/2020

A Vigilância Socioassistencial de Mogi Mirim.

Segue Relatório de Atividades SCFV – Serviço de Convivência e Fortalecimento de Vínculos, listagem dos atendidos, lista de presença, cardápio, cronograma de atividades referentes ao mês de fevereiro de 2020 do termo de colaboração N° 03/2020.

Atenciosamente.

Rita de Cássia Muniz
PRESIDENTE DO CENTRO COMUNITÁRIO BADI



Centro Comunitário BADI

RELATÓRIO MENSAL DE EXECUÇÃO DE ATIVIDADES

MÊS: Fevereiro de 2020

1. IDENTIFICAÇÃO:

- 1.1 NOME DA ORGANIZAÇÃO SOCIAL: Centro Comunitário Badí
1.2 NÚMERO DO TERMO DE COLABORAÇÃO Nº 003/020
1.3 NUMERO DO PROCESSO ADMINISTRATIVO: Nº 016118/2019

2. PÚBLICO ALVO:

2.1 ÁREA DE ATUAÇÃO: Assistência Social

2.2 NOME DO SERVIÇO: Serviço de Convivência e Fortalecimento de Vínculos - SCFV

2.3 OBJETIVO GERAL:

- Complementar o trabalho social com família, prevenindo a ocorrência de situações de risco social e fortalecendo a convivência familiar e comunitária;
- Prevenir a institucionalização e a segregação de jovens, adultos e idosos, em especial, das pessoas com deficiência, assegurando o direito à convivência familiar e comunitária;
- Promover acessos a benefícios e serviços socioassistenciais, fortalecendo a rede de proteção social de assistência social nos territórios;
- Promover acessos a serviços setoriais, em especial das políticas de educação, saúde, cultura, esporte e lazer existentes no território, contribuindo para o usufruto dos usuários aos demais direitos;
- Oportunizar o acesso às informações sobre direitos e sobre participação cidadã, estimulando o desenvolvimento do protagonismo dos usuários;
- Possibilitar acessos a experiências e manifestações artísticas, culturais, esportivas e de lazer, com vistas ao desenvolvimento de novas sociabilidades;
- Favorecer o desenvolvimento de atividades intergeracionais, propiciando trocas de experiências e vivências, fortalecendo o respeito, a solidariedade e os vínculos familiares e comunitários.

2.4 NÚMERO DA META CONFORME TERMO: 05 grupos de até 25 usuários, totalizando até 125 usuários.

2.5 NÚMERO DE ATENDIDOS NO MÊS: 26 Adultos e 56 Idosos com total de 82 usuários.

2.5.1 Entrada: 82

2.5.2 Desligamento: 00



Centro Comunitário BADI

3. ATIVIDADES DESENVOLVIDAS NO SERVIÇO SOCIOASSISTENCIAL

Planejamento e definição do tema que será executado nesse mês.

3.1. Atividades desenvolvidas pela Equipe de Trabalho, separado por técnico:
(descrever as atribuições e quantificar) Exemplo:

Rotinas Técnicas: Assistente Social	
Atribuições	Quantidade
✓ Avaliação inicial dos usuários	00
✓ Acolhida e Escuta	82
✓ Atendimento individual aos usuários	00
✓ Atendimento em grupo aos usuários (quantidade de grupos/dias da semana /quantidades de usuários participantes)	156
✓ Elaboração de relatórios técnicos/projetos/documentos	10
✓ Evoluções em prontuários	00
✓ Acompanhamento dos encaminhamentos	00
✓ Visita domiciliar	00
✓ Outras	00

Rotinas Técnicas: Educador Social / Cuidador Social / Outros	
Atribuições	Quantidade
✓ Planejamento das atividades	06

3.2 Atividades desenvolvidas com os Usuários:

CRAS Planalto / Idosos acima de 60 anos

De início explicamos para os participantes que o serviço será executado pelo BADI. No decorrer desse mês, trabalhamos com os participantes, dinâmicas de apresentações diferentes para todos irem se conhecendo, pois a equipe estava se formando aos poucos.

04/02/2020 – Neste dia foi trabalhado com os participantes, dinâmica de apresentação, aonde cada um fala seu nome e faz um gesto, na seqüência o grupo diz Bom Dia o nome da pessoa e repete o gesto. Logo após cada um terá que fazer um desenho com o tema “quem sou eu” e compartilhar com o grupo o motivo do desenho.

11/02/2020 – No dia em questão, nossa atividade tinha como objetivo principal estimular a autoestima dos idosos, aonde eles pudessem fazer uma análise de tudo que já passaram em suas vidas e de todas as suas conquistas além de reconhecer suas habilidades e características pessoais.



Centro Comunitário BADI

18/02/2020 – Iniciamos as atividades com o tema capacidade de demonstrar cortesia, perguntamos para os participantes, o que eles entendiam por essa palavra “cortesia”, foi aberta uma roda aonde alguns participantes deram suas opiniões, logo após foi conversado com o grupo a respeito do tema e realizado uma atividade, aonde eles teriam que escrever uma frase, contendo cortesia.

Esse grupo em questão é um grupo bem unido, pois já possuem uma convivência diria fora do Serviço de Convivência e Fortalecimento de Vínculos.

CRAS Planalto / Adultos de 18 a 59 anos

Foi trabalhado esse mês com o grupo a apresentação da equipe Badi, conhecer o perfil dos participantes através de dinâmicas e o tema central capacidade de demonstrar cortesia.

06/02/2020 – A atividade realizada nesse dia foi de fazer a apresentação do Badi e apresentar o trabalho proposto pela instituição para os participantes e conhecer o perfil do grupo.

13/02/2020 - De inicio realizamos uma roda de conversa para que todos pudessem se conhecer, pois a equipe estava se formando aos poucos. Nesse dia foi trabalhado com o grupo a dinâmica papel colorido, que tem como objetivo fazer trocas de experiências e relatar sentimentos vividos, com essa dinâmica buscamos deixar o grupo mais unido. Obtemos um aproveitamento satisfatório.

20/02/2020 - Trabalhamos com o grupo o tema a capacidade de demonstrar cortesia, se iniciou perguntando para os participantes, o que eles entendiam quando escutava a palavra cortesia, aos poucos cada participante foi relatando sobre o que achava e pensava. Após uma conversa sobre o assunto, foi proposta uma atividade na qual cada participante teria que escrever uma frase contendo frases de cortesia.

27/02/2020 – Houve continuidade no tema capacidade de demonstrar cortesia, foi trabalhado com os participantes o tema central um pouco aberto, dando liberdade para todos ali presentes pudessem se expressar e falar sobre o assunto. Nesse mesmo dia foi trabalhado com o grupo outra atividade com o intuito de conhecer um pouco mais os participantes, o objetivo era conhecer características pessoais e gosto de cada um ali presentes.

Esse grupo em questão está sendo composto apenas por mulheres, aos poucos elas estão se enturmado mais com a nova equipe.

CRAS Leste / Idosos acima de 60 anos



Centro Comunitário BADI

Apresentamos para os integrantes do grupo, que o serviço ira ser executado pelo BADI. Nesse mês, trabalhamos com o grupo dinâmica para trabalhar a atenção e a memória, apresentação, sentimentos e capacidade de demonstrar cortesia.

05/02/2020 – De inicio foi proposto ao grupo uma dinâmica de apresentação, quem estava segurando o barbante tinha direito a fala, na apresentação cada participante falava seu nome, idade, o que gosta de fazer e se tinham filhos. Em seguida foi trabalhada a dinâmica da árvore, a qual cada participante deveria desenhar uma árvore que lhes representassem em seguida compartilhar com o grupo.

12/02/2020 – A proposta das atividades de hoje, busca trabalhar a atenção, a memória e expressar o sentimentos de cada participante. Começamos com a dinâmica pássaros no ar, com o intuito de trabalhar a atenção e a memória dos participantes, os mesmo estavam bem atentos e com ótima concentração para realizar a dinâmica. Logo após trabalhamos os sentimentos cada participante do grupo retirou uma carta e teria que relatar para o grupo se em algum momento da vida há havia sentido aquele sentimento, essa proposta de atividade teve como intuito fortalecer os vínculos do grupo.

19/02/2020– Foi trabalhado o tema capacidade de demonstrar cortesia, alguns integrantes do grupo, expressaram dizendo o que pensavam a respeito do assunto. Trabalhamos com o grupo duas atividades diferentes, na primeira atividade o colega que estava ao meu lado teria que me falar alguma palavra chave ou fazer um gesto de cortesia e assim sucessivamente, já na segunda atividade apresentou-se uma poesia, em seguida cada participante teria um tempo para escrever uma frase com palavras chaves de cortesia.

O grupo como um todo é bem acolhedor e participativo, sempre disposto a ouvirem e participarem do que é proposto.

CRAS Norte / Adultos de 18 a 59 anos

Assim como nos grupos anteriores, começamos como a dinâmica de apresentação dos participantes e a apresentação do Badi como responsável do serviço que será executado.

05/02/2020 – Se inicia com grupo uma apresentação formal, aonde teriam que dizer seu nome, idade, filhos e outras características que gostariam de compartilhar com o grupo. Em seguida realizou-se uma brincadeira com o jogo “puxa conversa”, no qual aborda diversos temas, sendo assim quando um participante retirasse uma carta teria que responder de que forma agiria com a situação apresentada.

12/02/2020 – Nosso encontro foi composto apenas por duas participantes, nos apresentamos, e tivemos uma conversa aberta e ampla. Ao final do grupo, foi cogitada a possível mudança de horário passando o grupo ser das 14:30 h às 16:30 h, pois as mesma precisam buscar os filhos nas creches e escolas, ficou definido com os participantes que no próximo encontro dia 19/02/2020 mentiríamos o horário já



Centro Comunitário BADI

estimulado, assim teríamos tempo para passar a coordenação e a troca começaria a valer a partir da seguinte data 04/03/2020.

19/02/2020 – Novamente podemos contar com a presença apenas de duas participantes, de início houve uma conversa aberta sobre as dificuldades do dia a dia, família, profissão até chegar ao tema capacidade de demonstrar cortesia, o que as participantes entendiam por cortesia? E cada uma explicou da sua maneira.

Esse grupo se iniciou com nove participantes, nos dois últimos encontros tivemos apenas a presença de duas participantes em cada um deles. Em conversa com Ana Tereza a mesma nos informou que a equipe ainda está fazendo a divisão dos participantes do grupo do SCFV e dos grupos de PAIF.

CRAS Norte / Idosos acima de 60 anos

Trabalhamos de início com esse grupo apresentação da equipe BADI e apresentação dos integrantes presentes no grupo, dinâmica para expressar sentimentos, e o seguinte tema capacidade de demonstrar cortesia.

04/02/2020 – A proposta de atividade teve como intuito conhecer o perfil dos participantes ali presentes. O grupo foi bem receptivo e acolhedor, foi explicado às mudanças ocorridas e que a equipe do BADI a partir deste dia que irá realizar as oficinas. Sugerimos a possibilidade de mudança de horário, pois simultaneamente estava ocorrendo em outro CRAS. Os integrantes aceitaram a mudança passando a ser toda quinta – feiras das 8:45 h às 10:45h.

13/02/2020 – De início houve uma conversa aberta para todos que estavam ali presentes se conhecerem, a proposta da atividade de hoje, buscava trabalhar os sentimentos, cada participante do grupo retirou uma carta e teria que relatar para o grupo se em algum momento da vida há havia sentido aquele sentimento, essa proposta de atividade teve como intuito fortalecer os vínculos do grupo.

20/02/2020 – Entramos no tema capacidade de demonstrar cortesia, trabalhamos com o grupo o que eles conheciam ou o que imaginam quando escutava a palavra cortesia, todos ali presentes começaram a falar um pouco de cada vez, após escutar todo mundo realizamos uma atividade com os participantes, os mesmo teriam que criar frases contendo palavras de cortesias, ao final compartilhamos com o grupo as frases criadas.

27/02/2020 – Continuamos com o tema capacidade de demonstrar cortesia, na atividade de hoje foi trabalhado com os participantes a dinâmica pote de trocas, cada participante retirava um papel de dentro do pote e assim sucessivamente trocavam experiências entres eles. Terminando a dinâmica e em seguida para conhecer um pouco mais o grupo foi trabalhado a atividade tudo sobre mim, podendo assim conhecer características pessoais e gosto de cada um participante ali presente.



Centro Comunitário BADI

O grupo como um todo é participativo, sempre disposto a conhecer e absorver tudo o que é passado e trabalhado.

3.3 Atividades desenvolvidas com a Família? Não houve.

3.4 Atividades desenvolvidas com a Comunidade? Não houve.

3.5 Indicadores de Avaliação e Monitoramento:

Objetivos específicos para adultos de 18 a 59 anos.

OBJETIVOS ESPECÍFICOS	ATIVIDADES	INSTRUMENTAIS DE VERIFICAÇÃO	PERIODICIDADE	INDICADORES QUANTITATIVOS	PROFISSIONAL RESPONSÁVEL
Complementar as ações da família e comunidade na proteção e no fortalecimento dos vínculos familiares e sociais;	1. Atividades em Grupo;	1. Lista nominal dos usuários inseridos no SCFV;	Mensal	Usuários com, no mínimo, 50% de frequência ao serviço; <hr/> 100% acolhida	Educador e Assistente Social
	2. Acolher e recepcionar os usuários nos equipamentos			Não houve encaminhamento	
	3. Encaminhamentos para acesso às políticas públicas;	2. Relatório quantitativo dos encaminhamentos realizados no mês;		Não houve reuniões	
	4. Reuniões com a equipe técnica do CRAS para supervisão e planejamento das ações;	3. Lista de presença das reuniões		<hr/> 100% de articulação	
	5. Articulação com CRAS e CREAS			Não houve reunião	
	6. Reunião de Rede;				
Assegurar espaços de referência para o convívio grupal, comunitário e social e o desenvolvimento de relações de afetividade, solidariedade e encontros intergeracionais de modo a desenvolver a sua convivência familiar e comunitária;	1. Oficinas temáticas	1. Lista de chamada/presença;	Quinzenal	Atingiu apenas 28% de participação;	Educador Social
	2. Dinâmicas de grupo;				
	3. Realizar Grupos intergeracionais	2. Lista de presença e registro fotográfico	Trimestral	Mínimo de 50% de participação;	
Possibilitar a ampliação do universo informacional, artístico e cultural,	1. Atividades em Grupo;	1. Relatório mensal de atividades	Mensal	Atingiu apenas 28% de participação;	Educador social



Centro Comunitário BADI

bem como estimular o desenvolvimento de potencialidades para novos projetos de vida, propiciar sua formação cidadã e detectar necessidades e motivações, habilidades e talentos;	2. Planejamento das ações;	desenvolvidas na oficina sociocultural.		100% de planejamento	
	3. Rodas de Conversa;			Atingiu apenas 28% de participação;	
Propiciar vivências para o alcance de autonomia e protagonismo social, estimulando a participação na vida pública no território, além de desenvolver competências para a compreensão crítica da realidade social e do mundo contemporâneo;	1. Atividades em Grupo;	1. Lista de presença	Mensal	Atingiu apenas 28% de participação;	Educador e Assistente Social
	2. Atividades no território;	1. Em conformidade com o cronograma de atividades;	Trimestral	80% de presença	
		2. Lista nominal dos usuários participantes;		80% de presença	
3. Oficinas temáticas	1. Relatório mensal de atividades desenvolvidas	Mensal	Atingiu apenas 28% de participação;		
Possibilitar o reconhecimento do trabalho e da formação profissional como direito de cidadania e desenvolver conhecimentos sobre o mundo do trabalho e competências específicas básicas;	1. Atividades em Grupo;	1. Lista de presença	Semanal	Atingiu apenas 28% de participação;	Educador Social/ Assistente Social/ Facilitador de Oficinas
Contribuir para a inserção, reinserção e permanência dos adultos no sistema educacional, no mundo do trabalho e no sistema de saúde básica e complementar, quando for o caso;	1. Rodas de conversa;	1. Lista nominal dos usuários participantes;	Quinzenal	Atingiu apenas 28% de participação;	Educador social
	2. Encaminhamentos para acesso às políticas públicas;	1. Relatório quantitativo dos encaminhamentos realizados no mês;	Mensal	Não houve encaminhamentos	Assistente Social
Propiciar vivências que valorizam as experiências que	1. Atividades em Grupo;	1. Em conformidade com o cronograma de atividades	Semanal	Atingiu apenas 28% de participação;	



Centro Comunitário BADI

estimulem e potencializem a condição de escolher e decidir, contribuindo para o desenvolvimento da autonomia e protagonismo social, ampliando seu espaço de atuação para além do território.	3 Medição de conflitos				Educador social
	2. Realizar atividades culturais, esportivas e de lazer	1. Em conformidade com o cronograma de atividades			
Garantir a inclusão no Cadastro Único do público atendido;	1. Encaminhamento e Orientação	1. Lista e relatório mensal	mensal	Não houve encaminhamentos	Assistente Social
Garantir a participação dos usuários na Gestão do Serviço/OSC.	1. Reunião com os usuários e suas famílias	1. Questionário de avaliação e sugestão	Bimestral	100% dos usuários e suas famílias	Educador e Assistente Social
Garantir a satisfação do público-alvo.	1. Pesquisa de Satisfação com <u>todos</u> os usuários	1. Questionário com perguntas abertas/fechadas	Semestral	80% Satisfeitos	Educador e Assistente Social

Objetivos específicos para idosos acima de 60 anos

OBJETIVOS ESPECÍFICOS	ATIVIDADES	INSTRUMENTAIS DE VERIFICAÇÃO	PERIODICIDADE	INDICADORES QUANTITATIVOS	Profissional responsável
Contribuir para um processo de envelhecimento ativo, saudável e autônomo;	1. Atividades em Grupo;	1. Lista nominal dos usuários inseridos no SCFV;	Mensal	1. Usuários com, no mínimo, 50% de frequência ao serviço	Educador e Assistente Social
	2. Oficinas reflexivas				
	3. Acolher e recepcionar os usuários nos equipamentos				
Assegurar espaço de encontro para os idosos e encontros intergeracionais de modo a promover a sua convivência familiar e comunitária;	1. Realizar Grupos intergeracionais	1. Lista de presença e registro fotográfico	Trimestral	Mínimo de 50% de participação nos grupos	Educador Social e Assistente Social
	2. Rodas de Conversa;		Quinzenal		
Detectar necessidades e motivações e desenvolver potencialidades e capacidades para novos projetos de vida;	1. Realizar atividades culturais, esportivas e lazer	1. Em conformidade com o cronograma de atividades	Semanal	Mínimo de 50% de participação nas atividades	Educador Social e Facilitador de Oficinas
Propiciar vivências que valorizam as experiências e	1. Rodas de conversa;	1. Em conformidade com o cronograma de atividades	Quinzenal	Mínimo de 50% de participação nas atividades	Educador Social e Assistente Social



Centro Comunitário BADI

que estimulem e potencializem a condição de escolher e decidir, contribuindo para o desenvolvimento da autonomia e protagonismo social dos usuários.	2. Oficinas temáticas;			Tema não trabalhado nesse mês.	
	3. Atividades em Grupo sobre acesso a direitos, riscos sociais, violência contra a pessoa idosa;	1. Em conformidade com o cronograma de atividades			
Garantir a inclusão no Cadastro Único do público atendido;	1. Encaminhamento e Orientação	1. Lista e relatório mensal	mensal	Não houve encaminhamentos	Assistente Social
Garantir a participação dos usuários na Gestão do Serviço/OSC.	1. Reunião com os usuários e suas famílias	1. Questionário de avaliação e sugestão	Bimestral	100% dos usuários e suas famílias	Educador e Assistente Social
Garantir a satisfação do público-alvo.	1. Pesquisa de Satisfação com todos os usuários	1. Questionário com perguntas abertas/fechadas	Semestralmente	80% Satisfeitos	Educador e Assistente Social

3.6. Houve capacitação interna/externa da Equipe de Trabalho?

(x) Não houve

3.7. Houve participação da Equipe de Trabalho nas Reuniões com a Rede de Atendimento?

(x) Não houve

3.8. Como realiza divulgação das parcerias celebradas com a Administração Pública de acordo com a Lei 13.019/14, art. 10 e 11?

- Site: www.ccbadi.org.br
- Baner

4. RECURSOS HUMANOS:

4.1 EQUIPE DE TRABALHO ENVOLVIDA NO SERVIÇO

Nome	Cargo	C. Horária Semanal e Mensal	Regime de Contratação	Fonte de Recurso
Ana Carolina de Macedo	Assistente Social	15h	PJ	Municipal
Karen S. Posi	Educadora Social	20h	PJ	Municipal
A contratar	Facilitador de Oficinas	5h	PJ	Municipal

4.2 VOLUNTÁRIOS DA ORGANIZAÇÃO SOCIAL

Nome	Função	Carga Horária Semanal
Ana Paula Pereira	Administrativo	05 – horas semanal



Centro Comunitário BADI

Maria Luiza Mantovani

Relações Institucionais

30 – horas semanal

4.3. Houve mudança da Equipe de Trabalho no mês? Qual?

Não

4.4. Houve mudança de Diretoria ou alteração Estatutária no mês? Qual?

Solicitação da saída do Presidente em 18/02/2020, sendo que a vice Sra Elisete Aparecida Vieira assumiu provisoriamente a presidência e em 02/03/2020 a Sra Rita de Cássia Muniz assumi a nova presidência do Centro Comunitário Badi.

5. INFRAESTRUTURA: Indicar apenas se houver alteração em relação ao Plano de Trabalho. – Não houve nenhuma alteração

6. POTENCIALIDADES: Neste mês de fevereiro, as atividades trabalhadas com os cinco grupos, trazem como objetivo principal conhecer os participantes e realizar a apresentação da equipe Badi. De início foi trabalhado dinâmicas de apresentação, dinâmicas de atenção e memória. Inicia-se então o tema escolhido para o mês em questão: capacidade de demonstrar cortesia que se encontra dentro do eixo I, todos os usuários participaram das atividades e das rodas de conversas que eram propostas, demonstrando interesse e buscando conhecimento sobre o tema. Nas rodas de conversas muitos conheciam a palavra cortesia, porém poucos conheciam o significado e algumas palavras chaves, para os participantes foi uma experiência enriquecedora. Conclui-se o mês com satisfação na realização das atividades.

7. FRAGILIDADES: Neste mês houve pouca demanda para o grupo de adultos, que ocorre no CRAS Norte todas as quarta –feiras na parte da tarde, a demanda de poucos usuários se trata por ser grupo novo no SCVF é novo. Em conversa com as usuárias solicitaram a alteração do horário, pois precisam buscar os filhos nas escolas, propondo o horário das 14:30 às 16:30 hrs.

No momento está havendo dificuldades para realizar a formação do grupo, por isto estamos viabilizando possibilidade de realizar a troca do dia e horário.

8. CRONOGRAMA MENSAL DE ATIVIDADES:

As atividades foram desenvolvidas conforme o planejamento semanal, **anexo I.**

9. CARDÁPIO DIÁRIO:

Os lanches oferecidos no serviço seguem conforme cardápio no **anexo II.**

10. LISTA MENSAL DE USUÁRIOS ATENDIDOS:

No período de fevereiro foram atendidos 82 usuários, conforme lista nominal do **anexo III.**



Centro Comunitário BADI

11. ASSINATURA DO TÉCNICO RESPONSÁVEL PELA ELABORAÇÃO DO RELATÓRIO:

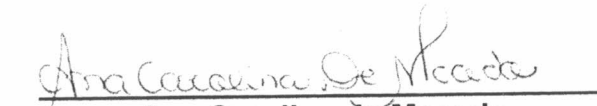
Ana Carolina de Macedo
Assistente Social
CRESS 64667

12. ASSINATURA DO COORDENADOR OU PRESIDENTE:

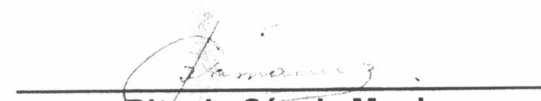
Rita de Cássia Muniz
PRESIDENTE DO CENTRO COMUNITÁRIO BADI

Mogi Mirim, 12 de Março de 2020



Centro Comunitário BADI

Anexo I

Planejamento Fevereiro de 2020

04/02/2020 Terça- Feira	CRAS Planalto / Idosos Grupo: Feliz Responsável que acompanhou o grupo: Beatriz Gardinali	Lanche: 8:00 H às 8:20 H Atividade Desenvolvida: Apresentação. Objetivo: Explicar que o serviço será executado pelo Badi e nos conhecer. Material Utilizado: Papel e lápis de cor.
04/02/2020 Terça- Feira	CRAS Norte / Idosos Grupo: Amizade Responsável que acompanhou o grupo: Jenifer Muller	Lanche: 8:00 H às 8:20 H Atividade Desenvolvida: Apresentação da equipe Badi e grupo. Objetivo: Conhecer o perfil dos participantes do grupo e propor mudança de horário e dia.
05/02/2020 Quarta- Feira	CRAS Leste / Idosos Grupo: Esperança Responsável que acompanhou o grupo: Jenifer Muller	Lanche: 9:00 H às 9:20 H Atividade Desenvolvida: Dinâmicas de Apresentação. Objetivo: Atividade realizada com objetivo de conhecer os integrantes do grupo e apresentar o Badi. Material Utilizado: Barbante, Folhas de papel e lápis de cor.
05/02/2020 Quarta- Feira	CRAS Norte / Adultos Grupo: Há Definir Responsável que acompanhou o grupo: Jenifer Muller	Lanche: 15:00 H às 15:20 H Atividade Desenvolvida: Dinâmicas de Apresentação. Objetivo: Conhecer o perfil dos participantes do grupo e apresentar a equipe Badi. Material Utilizado: Jogo puxa conversa (Ed. Matrix).
06/02/2020 Quinta- Feira	CRAS Planalto / Adultos Grupo: Esperança Responsável que acompanhou o grupo:	Lanche: 15:15 H às 15:30 H Atividade Desenvolvida: Apresentação e levantamento do perfil do grupo. Objetivo: Conhecer os participantes do grupo e o levantamento do perfil dos integrantes para direcionar as atividades.



Centro Comunitário BADI

	Jenifer Muller	
11/02/2020 Terça- Feira	CRAS Planalto / Idosos Grupo: Feliz Técnica de Referência: Ana Carolina de Macedo - BADI	Lanche: 8:00 H às 8:20 H Atividade Desenvolvida: Dinâmica - Para quem você tira o chapéu? Objetivo: Estimular a autoestima dos idosos. Material Utilizado: Chapéu e espelho.
12/02/2020 Quarta- Feira	CRAS Leste / Idosos Grupo: Esperança Técnica de Referência: Ana Carolina de Macedo - BADI	Lanche: 9:00 H às 9:20 H Atividade Desenvolvida: Dinâmica - Pássaros no ar. Objetivo: Trabalhar a atenção e a memória. Atividade Desenvolvida: Dinâmica - Sentimentos através de palavras. Objetivo: Expressar sentimentos através de palavras contidas em cartas.
12/02/2020 Quarta - Feira	CRAS Norte / Adultos Grupo: Há Definir Técnica de Referência: Ana Carolina de Macedo - BADI	Lanche: 15:00 H às 15:20 H Atividade Desenvolvida: Apresentação, com uma pequena roda de conversa. Objetivo: Conhecer os participantes do grupo.
13/02/2020 Quinta- Feira	CRAS Norte / Idoso Grupo: Amizade Educadora: Karen S. Posi – BADI Técnica de Referência: Ana Carolina de Macedo - BADI	Lanche: 8:45 H às 9:05 H Atividade Desenvolvida: Apresentação, com uma pequena roda de conversa. Objetivo: Conhecer os participantes do grupo. Atividade Desenvolvida: Dinâmica - Sentimentos através de palavras. Objetivo: Expressar sentimentos através de palavras contidas em cartas.



Centro Comunitário BADI

<p>13/02/2020 Quinta - Feira</p>	<p>CRAS Planalto / Adultos Grupo: Esperança</p> <p>Educadora: Karen S. Posi – BADI</p> <p>Técnica de Referência: Ana Carolina de Macedo - BADI</p>	<p>Lanche: 15:15 H às 15:30 H</p> <p>Atividade Desenvolvida: Apresentação, com uma pequena roda de conversa.</p> <p>Objetivo: Conhecer os participantes do grupo.</p> <p>Atividade Desenvolvida: Dinâmica - Papel Colorido.</p> <p>Objetivo: Os adultos têm a chance de relatar sentimentos e trocar experiências.</p> <p>Material Utilizado: Tiras de papel em cores diferentes. (Preto: Tristeza Roxo: Medo Rosa: Amor Amarelo: Alegria).</p>
<p>18/02/2020 Terça- Feira</p>	<p>CRAS Planalto / Idosos Grupo: Feliz</p> <p>Educadora: Karen S. Posi – BADI</p> <p>Técnica de Referência: Ana Carolina de Macedo - BADI</p>	<p>Lanche: 8:00 H às 8:20 H</p> <p>Atividade Desenvolvida: Apresentação, com uma pequena roda de conversa.</p> <p>Objetivo: Conhecer os participantes do grupo.</p> <p>Atividade Desenvolvida: Trabalhamos a palavra cortesia.</p> <p>Objetivo: Estimular o convívio social através de palavras chaves, aonde o grupo utilize a cortesia.</p> <p>Material Utilizado: Folha sulfite e lápis.</p>
<p>19/02/2020 Quarta- Feira</p>	<p>CRAS Leste / Idosos Grupo: Esperança</p> <p>Educadora: Karen S. Posi – BADI</p> <p>Técnica de Referência: Ana Carolina de Macedo - BADI</p>	<p>Lanche: 9:00 H às 9:20 H</p> <p>Atividade Desenvolvida: Apresentação, com uma pequena roda de conversa.</p> <p>Objetivo: Conhecer os participantes do grupo.</p> <p>Atividade Desenvolvida: Trabalhamos a palavra cortesia.</p> <p>Objetivo: Estimular o convívio social através de palavras chaves, aonde o grupo utilize a cortesia.</p>
<p>19/02/2020 Quarta - Feira</p>	<p>CRAS Norte / Adultos Grupo: Há Definir</p> <p>Educadora: Karen S. Posi – BADI</p> <p>Técnica de Referência: Ana Carolina de</p>	<p>Lanche: 15:00 H às 15:20 H</p> <p>Atividade Desenvolvida: Trabalhamos a palavra cortesia.</p> <p>Objetivo: Estimular o convívio social através de palavras chaves, aonde o grupo utilize a cortesia.</p>

Avenida Prof. Adib. Chaib, 1000 – Vila Pichatelli –Aterrado – CEP: 13.801-300-Mogi Mirim-SP
Fone: (19) 3804-4105 – E-mail: ccbadijadi@gmail.com –CNPJ: 05.686.828/0001-69
Declarada de Utilidade Pública pela Lei Municipal nº 3954 de 26 de julho de 2004

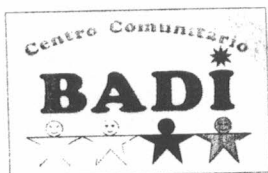

Centro Comunitário BADI

	Macedo – BADI	
20/02/2020 Quinta- Feira	<p>CRAS Norte / Idosos Grupo: Amizade</p> <p>Educadora: Karen S. Posi – BADI</p> <p>Técnica de Referência: Ana Carolina de Macedo – BADI</p>	<p>Lanche: 8:45 H às 9:05 H</p> <p>Atividade Desenvolvida: Trabalhamos a palavra cortesia.</p> <p>Objetivo: Estimular o convívio social através de palavras chaves, aonde o grupo utilize a cortesia.</p> <p>Material Utilizado: Folha sulfite e lápis.</p>
20/02/2020 Quinta- Feira	<p>CRAS Planalto / Adultos Grupo: Esperança</p> <p>Educadora: Karen S. Posi – BADI</p> <p>Técnica de Referência: Ana Carolina de Macedo - BADI</p>	<p>Lanche: 15:15 H às 15:30 H</p> <p>Atividade Desenvolvida: Trabalhamos a palavra cortesia.</p> <p>Objetivo: Estimular o convívio social através de palavras chaves, aonde o grupo utilize a cortesia.</p> <p>Material Utilizado: Folha sulfite e lápis.</p>
27/02/2020 Quinta- Feira	<p>CRAS Norte / Idosos Grupo: Amizade</p> <p>Educadora: Karen S. Posi – BADI</p> <p>Técnica de Referência: Ana Carolina de Macedo - BADI</p>	<p>Lanche: 8:45 H às 9:05 H</p> <p>Atividade Desenvolvida: Pote de troca.</p> <p>Atividade Desenvolvida: Camisa – tudo sobre mim</p> <p>Objetivo: De ambas as atividades estimular os participantes a terem metas, a terem cortesia com os outros e se sentirem mais realizado.</p> <p>Material Utilizado: Folha sulfite, lápis de cor e lápis preto.</p>
27/02/2020 Quinta- Feira	<p>CRAS Planalto / Adultos Grupo: Esperança</p> <p>Educadora: Karen S. Posi – BADI</p>	<p>Lanche: 15:15 H às 15:30 H</p> <p>Atividade Desenvolvida: Pote de troca.</p> <p>Atividade Desenvolvida: Camisa – tudo sobre mim</p> <p>Objetivo: De ambas as atividades estimular os participantes a terem metas, a terem cortesia com os outros e se sentirem</p>

Avenida Prof. Adib. Chaib, 1000 – Vila Pichatelli –Aterrado – CEP: 13.801-300-Mogi Mirim-SP
 Fone: (19) 3804-4105 – E-mail: ccbadibadi@gmail.com –CNPJ: 05.686.828/0001-69
 Declarada de Utilidade Pública pela Lei Municipal nº 3954 de 26 de julho de 2004



Centro Comunitário BADI

	Técnica de Referência: Ana Carolina de Macedo - BADI	mais realizado. Material Utilizado: Folha sulfite, lápis de cor e lápis preto.
--	---	--

Anexo II

Dia	Lanche
04/02	Sucos, café, leite, bisnaguinha com maionese, bolacha waffles e maçã.
05/02	Sucos, café, biscoito polvilho, bolo e maçã.
05/02	Sucos, café, pão pullman com bate, bolacha waffles e maçã.
06/02	Sucos, café, leite, bisnaguinha e maçã.
06/02	Sucos, café, pão pullman com bate, bolacha waffles e maçã.
11/02	Sucos, café, leite, bisnaguinha com maionese, bolacha waffles e maçã.
12/02	Sucos, café, biscoito polvilho, bolo e maçã.
12/02	Sucos, café, pão pullman com bate, bolacha waffles e maçã.
13/02	Sucos, café, pão pullman com bate, bolacha waffles e maçã.
13/02	Sucos, café, pão pullman com bate, bolacha waffles e maçã.
18/02	Sucos, café, leite, bisnaguinha com maionese, bolacha waffles e maçã.
19/02	Sucos, café, biscoito polvilho, bolo e maçã.
19/02	Sucos, café, pão pullman com bate, bolacha waffles e maçã.
20/02	Sucos, café, leite, bisnaguinha e maçã.
20/02	Sucos, café, pão pullman com bate, bolacha waffles e maçã.
27/02	Sucos, café, leite, biscoito salgado com requeijão, arroz doce e banana.
27/02	Sucos, café, leite, biscoite salgado com requeijão, arroz doce e banana.



Centro Comunitário BADI

Anexo III

Lista dos usuários no grupo do SCFV - CRAS Planalto / Idosos

Fevereiro 2020

Horário: 8:00 às 10:00 horas.

Orientadora: Karen S. Posi

Nomes
1 - Antônia Rodrigues
2 - Antônia Oliveira Mafei
3 - Antônio Moreira da Costa
4 - Ester Helena Sales
5 - Floraci Nunes da Silva
6 - José de Lima Pereira
7 - Marcia B. S. de Souza
8 - Maria Aparecida Sales
9 - Maria Aparecida Santos
10 - Maria Inês Gasparini
11 - Maria Joana Barboza
12 - Maria José Semolini
13 - Maria T. Do Nascimento
14 - Rubens Ambrosio Estefanio
15 - Tereza André da Costa
16 - Vera Lucia de Farias

Avenida Prof. Adib. Chaib, 1000 – Vila Pichatelli –Aterrado – CEP: 13.801-300-Mogi Mirim-SP

Fone: (19) 3804-4105 – E-mail: ccbadijadi@gmail.com –CNPJ: 05.686.828/0001-69

Declarada de Utilidade Pública pela Lei Municipal nº 3954 de 26 de julho de 2004



Centro Comunitário BADI

Lista dos usuários no grupo do SCFV - CRAS Leste / Idosos

Fevereiro 2020

Horário: 9:00 às 11:00 horas.

Orientadora: Karen S. Posi

Nomes
1 - Antônia Guimar Misael
2 - Benedita Ribeiro da Silva
3 - Cícera da Silva
4 - Cleuza Aparecida Ribeiro Hilario
5 - Delzira Maria de Oliveira
6 - Edileuza de Oliveira
7 - Eva Isabel Raimundo
8 - Geny Pronunciate de Abreu
9 - Garcia Liberata de Mores
10 - Ilma Cavalcante de Souza
11 - Jorandira Lourdes Calliero
12 - Kelly Aparecida da Silva
13 - Laudelina
14 - Lídia Rodrigues
15 - Lourdes
16 - Maria Auxiliadora R. Matias
17 - Maria Eleonor Silva Lima



Centro Comunitário BADI

18 - Maria José Ferreira
19 - Maria Lacerda
20 - Mariluce Alves Ribeiro
21 - Nair Gama de Jesus
22 - Oscar Luiz Alves da Cunha
23 - Rayane Cristina R. Hilario
24 - Ruth Ribeiro Bueno
25 - Santina Alves da Silva
26 - Sueli Ap. Arrais Azevedo
27 - Tiekko Koseki (Helena)
28 - Vera Lucia Pereira Goes



Centro Comunitário BADI

Lista dos usuários no grupo do SCFV - CRAS Norte / Adultos

Fevereiro 2020

Horário: 14:30 às 16:30 horas.

Orientadora: Karen S. Posi

Nomes
1 - Adriana dos Reis
2 - Andreia Crisitna
3 - Cibelle Cristina
4 - Edineuza M. da Silva
5 - Edvani Nunes Bispo
6 - Gislaine Pereira
7 - Graciele B. da Silva
8 - Juliana R. de Oliveira
9 - Juliene C. Diniz
10 - Priscila Amaral



Centro Comunitário BADI

Lista dos usuários no grupo do SCFV - CRAS Norte / Idosos

Fevereiro 2020

Horário: 8:45 às 10:45 horas.

Orientadora: Karen S. Posi

Nomes
1 - Aparecida Barcelos
2 - Benedito
3 - Dorival Vicente
4 - Idalina Nora B.
5 - Inês
6 - José Renato
7 - Lourdes Impossinato
8 - Marcelina
9 - Mercedes B. D. S.
10 - Moises
11 - Tereza Conceição Da Silva Machado
12 - Zuleide Pereira

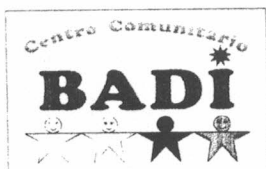

Centro Comunitário BADI

Lista dos usuários no grupo do SCFV - CRAS Planalto / Adultos

Fevereiro 2020

Horário: 13:30 às 15:30 horas.

Orientadora: Karen S. Posi

Nomes
1 - Ana Carolina Guimarães
2 - Ana Paula Guimarães
3 - Ana Paula Teodoro
4 - Claudia Roberta Andrade
5 - Daiana Cristina Maria
6 - Idenízia Marcolino Franco da Silva
7 - Lucia Helena de Souza Faria
8 - Mayra Cristina Silva Marques
9 - Maria das Graças Vieira
10 - Maria de Lurdes Lima da Cruz
11 - Maria Francisca de Jesus
12 - Maria Helena G. Freitas
13 - Mislene Rodrigues
14 - Patrícia
15 - Rita
16- Thais Michele Ferreira



Centro Comunitário BADI

Registro Fotográfico dos Grupos



Avenida Prof. Adib. Chaib, 1000 – Vila Pichatelli –Aterrado – CEP: 13.801-300-Mogi Mirim-SP
Fone: (19) 3804-4105 – E-mail: ccbadibadi@gmail.com –CNPJ: 05.686.828/0001-69
Declarada de Utilidade Pública pela Lei Municipal nº 3954 de 26 de julho de 2004



Centro Comunitário BADI

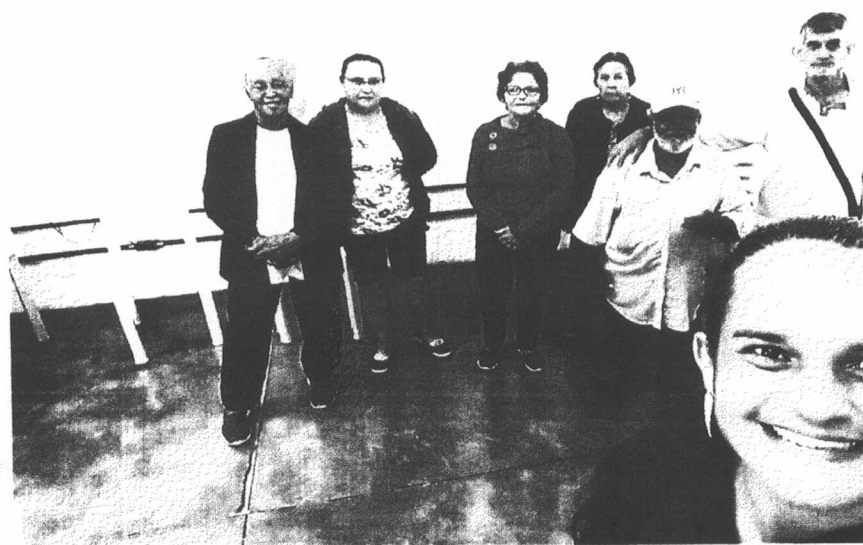

Avenida Prof. Adib. Chaib, 1000 – Vila Pichatelli –Aterrado – CEP: 13.801-300-Mogi Mirim-SP
Fone: (19) 3804-4105 – E-mail: ccbadibadi@gmail.com –CNPJ: 05.686.828/0001-69
Declarada de Utilidade Pública pela Lei Municipal nº 3954 de 26 de julho de 2004



Centro Comunitário BADI

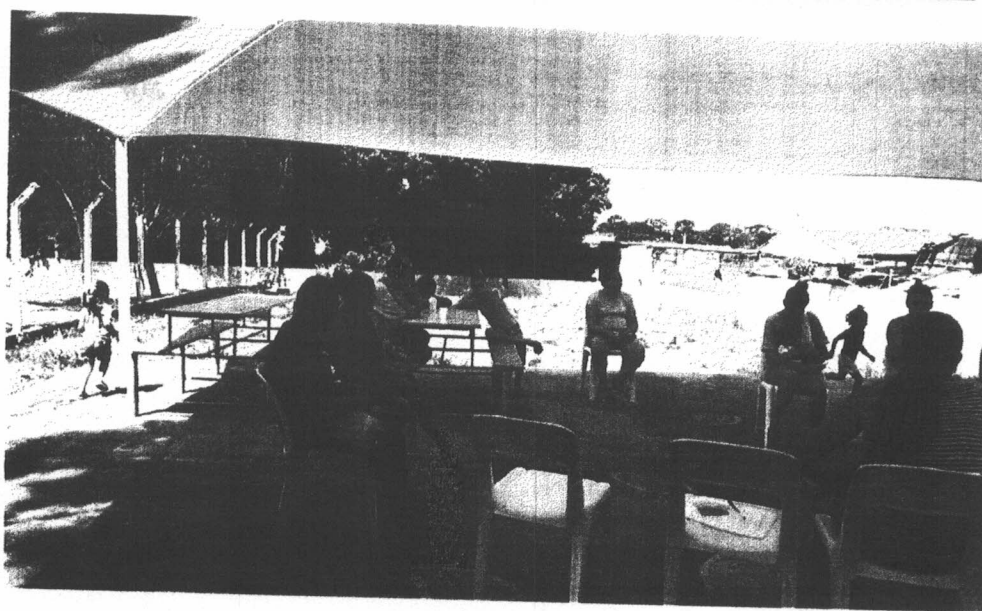
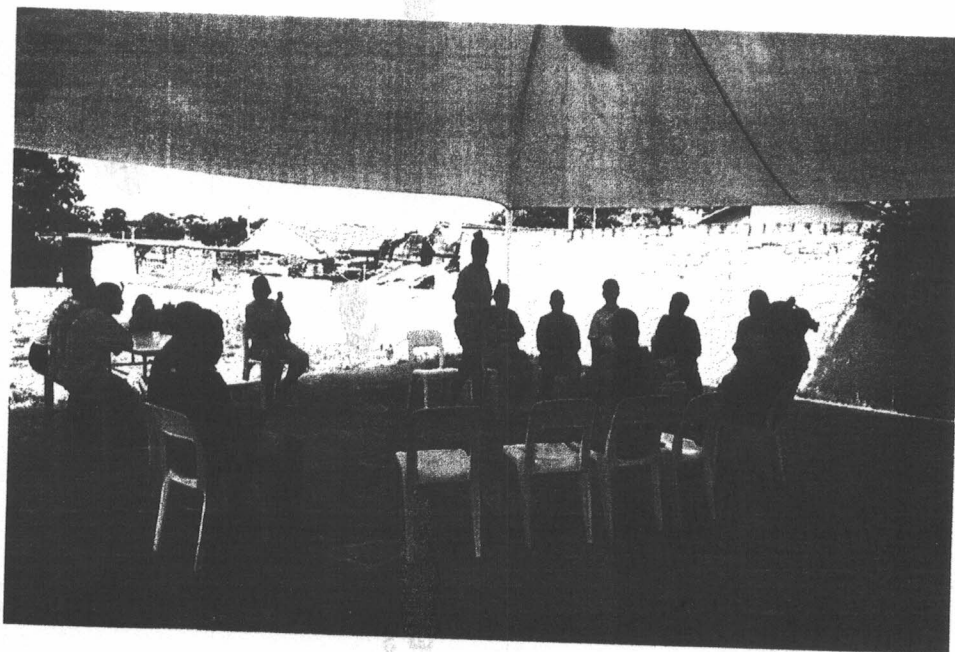

Avenida Prof. Adib. Chaib, 1000 – Vila Pichatelli –Aterrado – CEP: 13.801-300-Mogi Mirim-SP
Fone: (19) 3804-4105 – E-mail: ccbadi@badi@gmail.com –CNPJ: 05.686.828/0001-69
Declarada de Utilidade Pública pela Lei Municipal nº 3954 de 26 de julho de 2004



CENTRO COMUNITÁRIO BADI

Av. Prof. Adibe Chaib - Jardim Sbeghen, Mogi Mirim - SP, 13801-255

Telefone: (19) 3804-4105

CNPJ: 05.686.828/0001-69

Lista de Presença – SCFV CRAS

Local: PLANALTO
terças 8-10h

Data: 04/02/20

	Nome	Telefone/Contato	E-mail
1	Maria Cyp Sales	19 97124304	
2	Ester Helena Sales	993932408	@mail
3	Tereza Andrei da Costa	98951.4791	
4	ANTONIO MOREIRA DA COSTA		
5	Antonia O Malfei	98144.1275	
6	Maria Cyp. Santos		
7	Vera Lucia de Farias		
8	marcia B de Souza	971514024	
9	Florencia Maria da Silva		
10	Rubens e Estelani		
11	Antonia Rodrigues		
12	Maria Joana Barbosa		
13	Maria Jose Semelenti		



Centro Comunitário Badi

AV. Prof. Adibe Chaib – Jardim Sbeghen, Mogi Mirim – SP, 13801-255

Telefone: (19) 3804-4105

CNPJ: 05.686.828/0001-69

LISTA DE PRESENÇA – SCFV CRAS

LOCAL: CRAS Bete Grupo Esperança DATA: 12/02/2020

Nome	Telefone/Contato	E-mail
Clair		
Debiza		
Landes		
Flaundes Galvão		
Edileusa D'Assis		
Eviz Isabel Raimundo		
Plinio Cavalcante		
João Sívio A. Lunko		
Geni R. do Azevedo		
Rayane Cristina R. Hilário		
Pleno AP R. Hilário		
Maria Lacerda		
Maria José		
Helena Kosecki		
Marta R		



Centro Comunitário Badi

AV. Prof. Adibe Chaib – Jardim Sbeghen, Mogi Mirim – SP, 13801-255

Telefone: (19) 3804-4105

CNPJ: 05.686.828/0001-69

LISTA DE PRESENÇA – SCFV CRAS

LOCAL: *Gros Bete G. Esperanca*

DATA: *19/02/2020*

Nome	Telefone/Contato	E-mail
<i>Dezma m. de Almeida</i>	<i>998292 331</i>	
<i>Maria Gorete de Jesus</i>		
<i>Kely Ap. Khar</i>		
<i>Duete C. Araujo Aguiar</i>		
<i>Gracia Silveira Amaral</i>		
<i>Josea D. A. Cunha</i>		
<i>Geni Pronunciado de Abreu</i>		
<i>Helena Fereschi</i>		
<i>Maria José</i>		
<i>Maria Lacerda</i>		
<i>Antonia Maria</i>		
<i>Ricardo R. B. B. B.</i>		
<i>Helena Oliveira</i>		
<i>Pedro Rodrigues</i>		<i>38053594</i>
<i>Sandrine de Souza</i>		



CENTRO COMUNITARIO BADI - SCFV / CRAS

ATIVIDADE DESENVOLVIDA: CRAS Beate - G. Esperanca

LOCAL: _____ DATA: 19/04/2020

OBJETIVO: _____

RELATO DE ATIVIDADES

J. Jaureles Colliero *
Vera Sancia Pereira Cois * 998052699
Martha R *
Marihuze Alves Albuquerque *
Eva Isabel Ramundo *
Jema Coacante *

RESPONSÁVEL



Centro Comunitário Badi

AV. Prof. Adibe Chaib – Jardim Sbeghen, Mogi Mirim – SP, 13801-255

Telefone: (19) 3804-4105

CNPJ: 05.686.828/0001-69

LISTA DE PRESENÇA – SCFV CRAS

LOCAL:

CRAS

DATA:

13/02/2020

Paralelo G: Esperança

Nome

Telefone/Contato

E-mail

Nome	Telefone/Contato	E-mail
Mislene		
Rita		
Patricia		
Sauã		
Shai		
Ana Carolina		
Maura		
Mario deduete		
Mario H.G. Freitas		
Mario das Graças Dias		
ANAPÁULA TEODORO		
ane paula guimarães		
Diana Emarice		

